FUNERAL FOR A FRIEND

DC COMICS™

SUPERMAN™

A WORLD WITHOUT A SUPERMAN

Superman was Earth's greatest hero until he sacrificed his life to stop the monster known only as Doomsday. Now the world and those who loved him must learn how to continue on without the Man of Steel. In this time of need, heroes like Supergirl, the Guardian and Gangbuster rise to the challenge and try to continue the Last Son of Krypton's legacy. But can they really fill the void left by Superman's death?

As the planet mourns the man who symbolized the best humanity had to offer, Ma and Pa Kent truly grieve the death of their only son, while Lois Lane soldiers on the only way she knows how...by being a reporter. Through all this, a greater mystery begins to unfold: where is Superman's body?

DAN JURGENS (SUPERMAN: LOIS & CLARK), **JERRY ORDWAY** (ADVENTURES OF SUPERMAN), **LOUISE SIMONSON** (SUPERMAN: THE MAN OF STEEL) and many more continue this seminal moment in the history of the DC Universe and the world itself. The second of five volumes chronicling the epic saga of the death and return of Superman. Collects ACTION COMICS #685-686, ADVENTURES OF SUPERMAN #498-500, JUSTICE LEAGUE AMERICA #70, LEGACY OF SUPERMAN #1, SUPERGIRL AND TEAM LUTHOR SPECIAL #1, SUPERMAN #76-77 and SUPERMAN: THE MAN OF STEEL #20-21!

dccomics.com

SUPERMAN
FUNERAL FOR A FRIEND

SUPERMAN created by JERRY SIEGEL and JOE SHUSTER.
By special arrangement with the Jerry Siegel family.

writers DAN JURGENS KARL KESEL WILLIAM MESSNER-LOEBS JERRY ORDWAY LOUISE SIMONSON ROGER STERN
pencillers JON BOGDANOVE JUNE BRIGMAN RICK BURCHETT TOM GRUMMETT JACKSON GUICE
DENNIS JANKE DAN JURGENS DENIS RODIER WALTER SIMONSON CURT SWAN
Inkers BRETT BREEDING BUTCH GUICE DOUG HAZLEWOOD MIKE MACHLAN ANDE PARKS DENIS RODIER
JOSEF RUBINSTEIN TREVOR SCOTT WALTER SIMONSON
colorists GENE D'ANGELO GLENN WHITMORE
letterers JOHN COSTANZA ALBERT DeGUZMAN BILL OAKLEY WILLIE SCHUBERT JOHN WORKMAN
collection cover artists DAN JURGENS, BRETT BREEDING and JOHN KALISZ

SUPERGIRL based on the characters created by JERRY SIEGEL and JOE SHUSTER.
By special arrangement with the Jerry Siegel family.

Mike Carlin, Brian Augustyn Editors - Original Series Jennifer Frank, Ruben Diaz Assistant Editors - Original Series
Jeb Woodard Group Editor - Collected Editions Steve Cook Design Director - Books Damian Ryland Publication Design

Bob Harras Senior VP - Editor-in-Chief, DC Comics

Diane Nelson President
Dan DiDio and Jim Lee Co-Publishers
Geoff Johns Chief Creative Officer
Amit Desai Senior VP - Marketing & Global Franchise Management
Nairi Gardiner Senior VP - Finance
Sam Ades VP - Digital Marketing
Bobbie Chase VP - Talent Development
Mark Chiarello Senior VP - Art, Design & Collected Editions
John Cunningham VP - Content Strategy
Anne DePies VP - Strategy Planning & Reporting
Don Falletti VP - Manufacturing Operations
Lawrence Ganem VP - Editorial Administration & Talent Relations
Alison Gill Senior VP - Manufacturing & Operations
Hank Kanalz Senior VP - Editorial Strategy & Administration
Jay Kogan VP - Legal Affairs
Derek Maddaleno Senior VP - Sales & Business Development
Jack Mahan VP - Business Affairs
Dan Miron VP - Sales Planning & Trade Development
Nick Napolitano VP - Manufacturing Administration
Carol Roeder VP - Marketing
Eddie Scannell VP - Mass Account & Digital Sales
Courtney Simmons Senior VP - Publicity & Communications
Jim (Ski) Sokolowski VP - Comic Book Specialty & Newsstand Sales
Sandy Yi Senior VP - Global Franchise Management

Color reconstruction by Joe Ketterer

SUPERMAN: FUNERAL FOR A FRIEND

Published by DC Comics. Compilation and all new material Copyright © 2016 DC Comics. All Rights Reserved. Originally published in single magazine form in ACTION COMICS 685-686, ADVENTURES OF SUPERMAN 498-500, JUSTICE LEAGUE AMERICA 70, LEGACY OF SUPERMAN 1, SUPERGIRL AND TEAM LUTHOR SPECIAL 1, SUPERMAN 76-77 and SUPERMAN: THE MAN OF STEEL 20-21. Copyright © 1993 DC Comics. All Rights Reserved. All characters, their distinctive likenesses and related elements featured in this publication are trademarks of DC Comics. The stories, characters and incidents featured in this publication are entirely fictional. DC Comics does not read or accept unsolicited submissions of ideas, stories or artwork.

DC Comics, 2900 West Alameda Ave., Burbank, CA 91505. Printed by RR Donnelley, Owensville, MO, USA. 3/2016. First Printing. ISBN: 978-1-4012-6654-6

Library of Congress Cataloging-in-Publication Data

Names: Jurgens, Dan, author. | Kesel, Karl, author. | Messner-Loebs, William, author. | Ordway, Jerry, author. | Simonson, Louise, author. | Stern, Roger, author. | Bogdanove, Jon, illustrator. | Engman, Jose, illustrator. | Burchett, Rick, illustrator. | Grummett, Tom, illustrator. | Guice, Jackson, illustrator. | Dowling, Brett, illustrator. | Hazlewood, Doug, 1954- illustrator. | Machlan, Mike, illustrator. | Parks, Andy, illustrator. | D'Angelo, Gene, illustrator. | Williams, Glenn, illustrator. | Ciccarese, John, illustrator. | DeGuzman, Albert, illustrator. | Oakley, Bill, illustrator. | Schubert, Willie, illustrator. | Workman, John, 1950- illustrator. | Kaluz, John, illustrator.
Title: Superman : funeral for a friend / Dan Jurgens, Karl Kesel, William Messner-Loebs, Jerry Ordway, Louise Simonson, Roger Stern, writers ; Jon Bogdanove, Jose Engman, Rick Burchett, Tom Grummett, Jackson Guice, (and five others), pencillers ; Brett Dowling, Butch Guice, Doug Hazlewood,
Mike Machlan, Andy Parks, (and four others), inkers ; Gene D'Angelo, Glenn Whitmore, colorists ; John Ciccarese, Albert DeGuzman, Bill Oakley, Willie Schubert, John Workman, letterers ; Dan Jurgens,
Brett Dowling and John Kaluz, collection cover artists.
Description: Burbank, CA : DC Comics, [2016] |

24

FUNERAL FOR A FRIEND/1

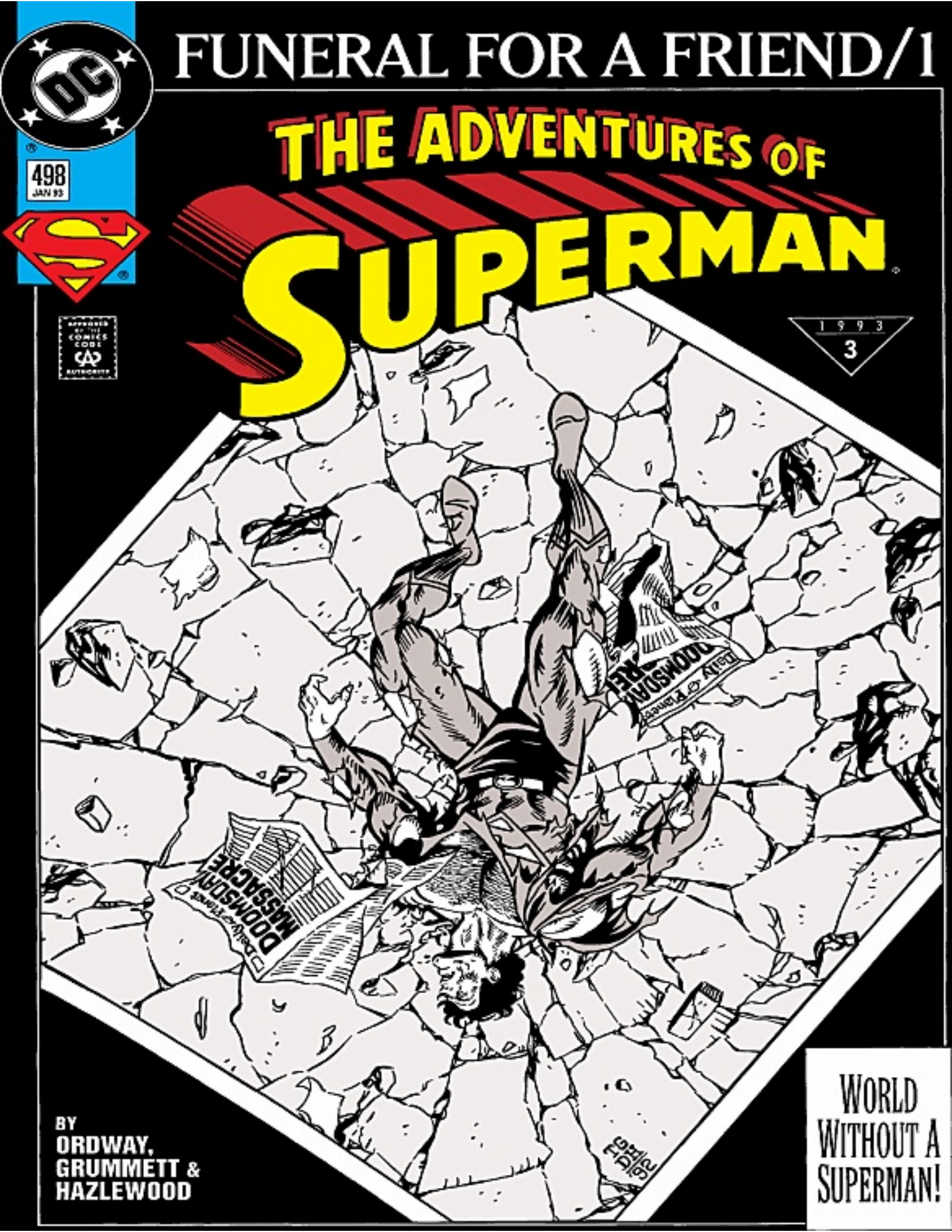

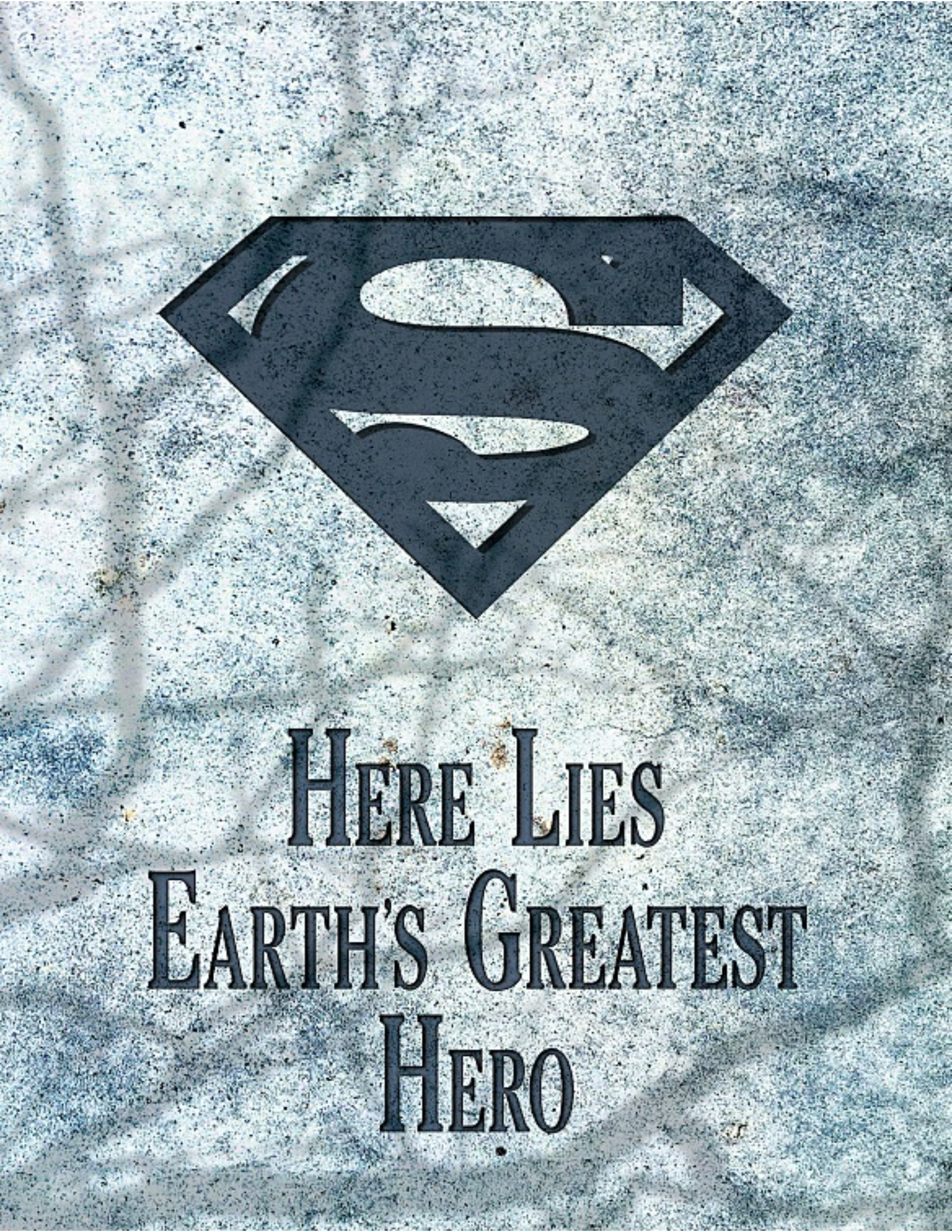
HERE LIES
EARTH'S GREATEST
HERO

SUPERMAN

CREADO POR JERRY SIEGEL Y JOE SHUSTER

MUERTE DE UNA LEYENDA

JERRY ORDWAY-ARGUMENTO.
TOM GRUMMETT-DIBUJO.
DOUG HAZLEWOOD-TINTAS.
GLENN WHITMORE-COLOR.
J.G. HOLGUÍN-TRADUCCIÓN.
AOS-498/1-93
¿TÚ QUÉ DICES, MAGGIE? YO NO CONOZ-CO A ESE TIPO.
DEBE ESTAR...
...VIVO, TURPIN.
Daily
CREO QUE NO RESPIRA, PERO A LA MEJOR NUN-CA LO HI-ZO.
¡RETRO-CEDAN!
SCU

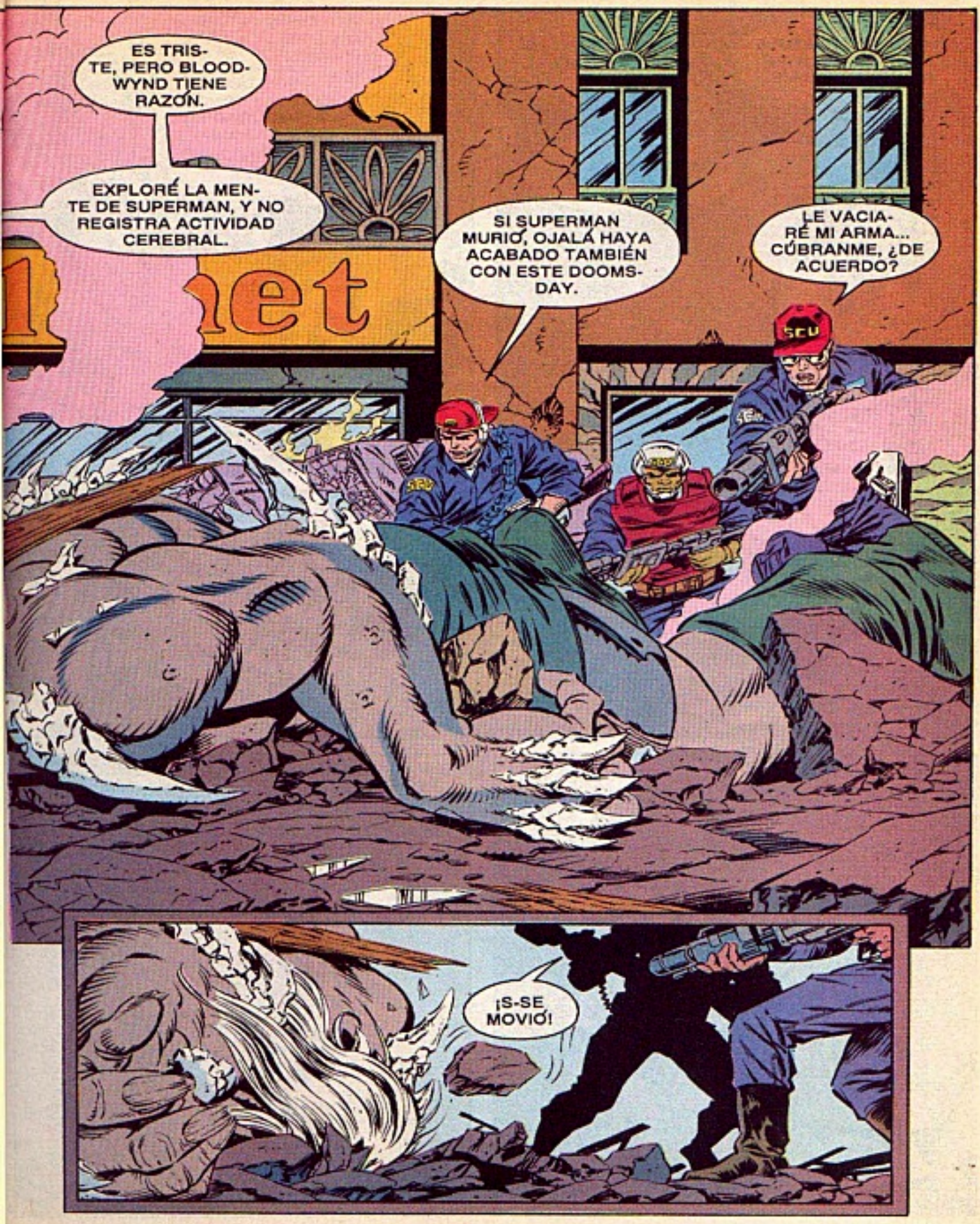
ES TRISTE, PERO BLOODWYND TIENE RAZÓN.
EXPLORÉ LA MENTE DE SUPERMAN, Y NO REGISTRA ACTIVIDAD CEREBRAL.
SI SUPERMAN MURIÓ, OJALÁ HAYA ACABADO TAMBIÉN CON ESTE DOOMSDAY.
LE VACIARÉ MI ARMA... CÚBRANME, ¿DE ACUERDO?
SCU
¡S-SE MOVIÓ!

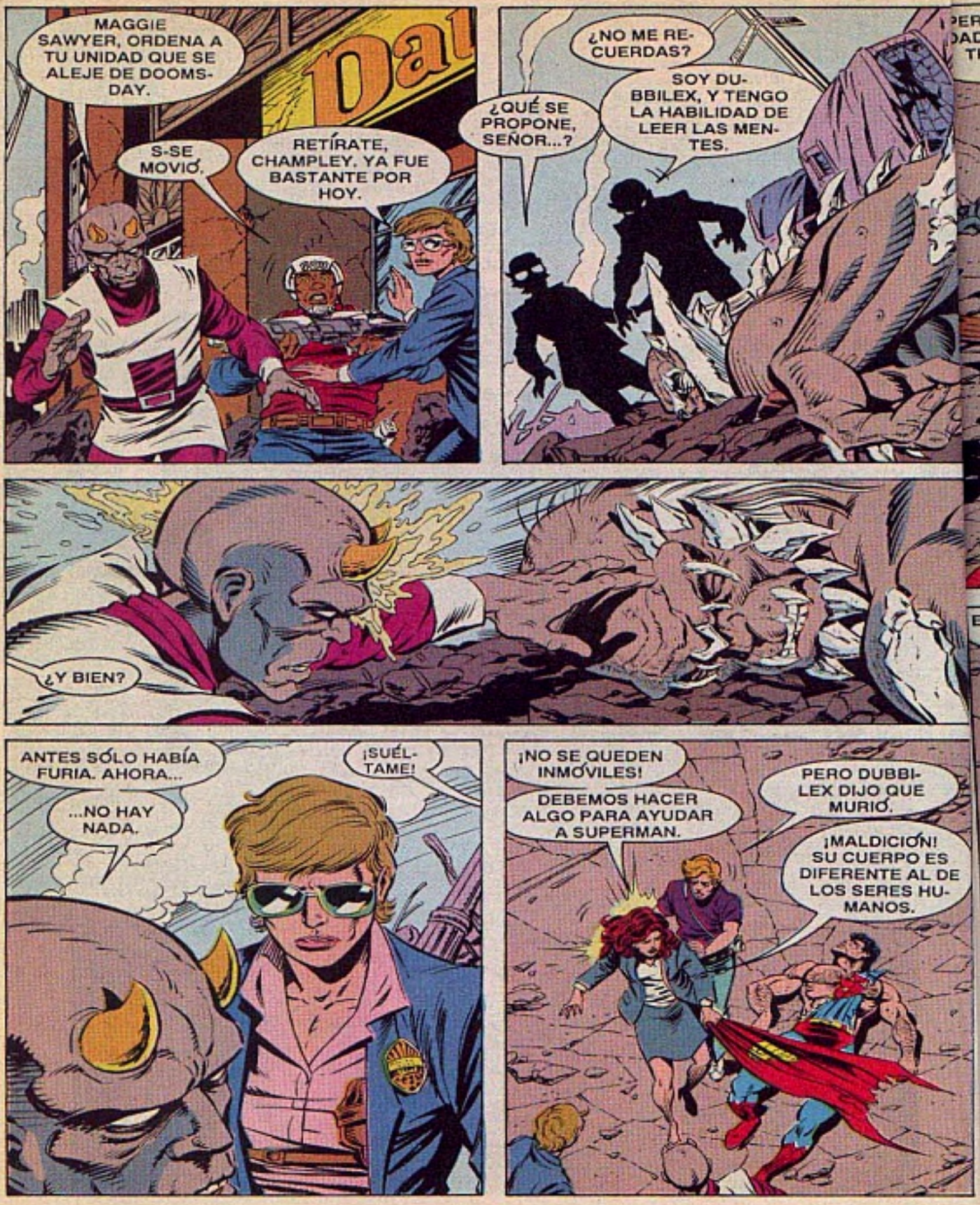
MAGGIE SAWYER, ORDENA A TU UNIDAD QUE SE ALEJE DE DOOMSDAY.
S-SE MOVIÓ.
RETÍRATE, CHAMPLEY. YA FUE BASTANTE POR HOY.
¿NO ME RECUERDAS?
SOY DUBBILEX, Y TENGO LA HABILIDAD DE LEER LAS MENTES.
¿QUÉ SE PROPONE, SEÑOR...?
¿Y BIEN?
ANTES SÓLO HABÍA FURIA. AHORA...
...NO HAY NADA.
¡SUÉLTAME!
¡NO SE QUEDEN INMÓVILES!
DEBEMOS HACER ALGO PARA AYUDAR A SUPERMAN.
PERO DUBBILEX DIJO QUE MURIÓ.
¡MALDICIÓN! SU CUERPO ES DIFERENTE AL DE LOS SERES HUMANOS.

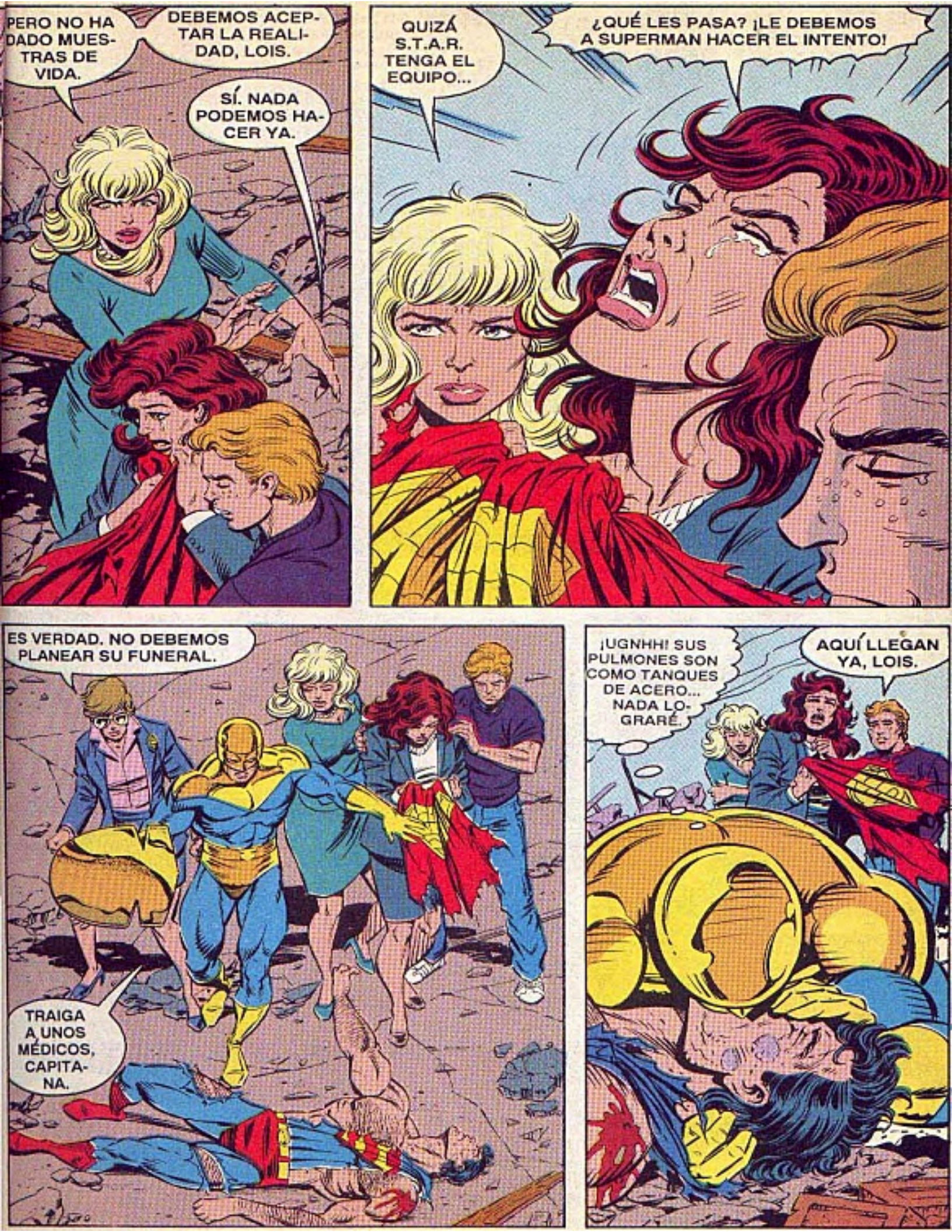
PERO NO HA DADO MUESTRAS DE VIDA.
DEBEMOS ACEPTAR LA REALIDAD, LOIS.
SÍ. NADA PODEMOS HACER YA.
QUIZÁ S.T.A.R. TENGA EL EQUIPO...
¿QUÉ LES PASA? ¡LE DEBEMOS A SUPERMAN HACER EL INTENTO!
ES VERDAD. NO DEBEMOS PLANEAR SU FUNERAL.
TRAIGA A UNOS MÉDICOS, CAPITANA.
¡UGNHH! SUS PULMONES SON COMO TANQUES DE ACERO... NADA LOGRARÉ.
AQUÍ LLEGAN YA, LOIS.

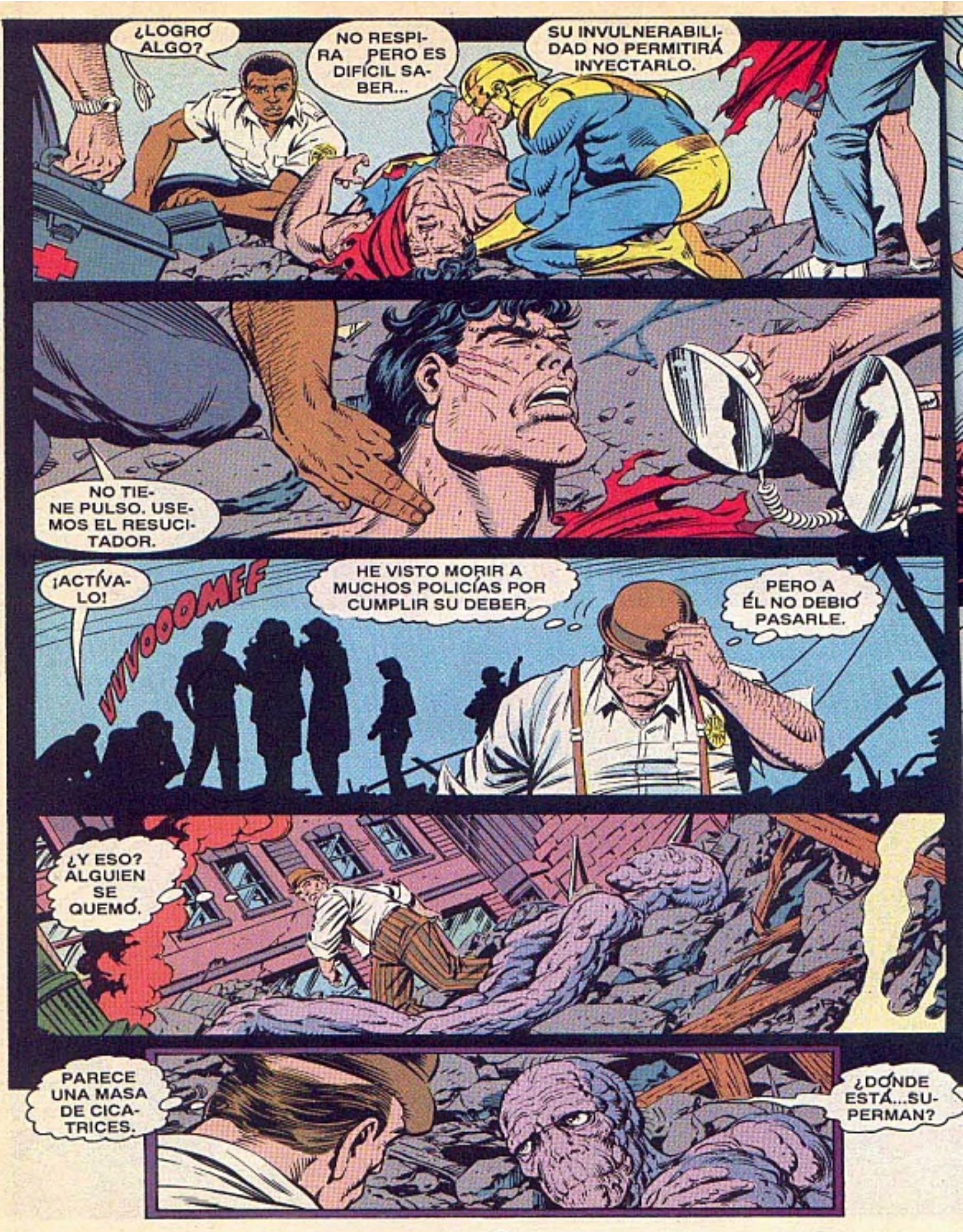
¿LOGRÓ ALGO?
NO RESPIRA PERO ES DIFÍCIL SABER...
SU INVULNERABILIDAD NO PERMITIRÁ INYECTARLO.
NO TIENE PULSO. USEMOS EL RESUCITADOR.
¡ACTÍVALO!
VUVOOOMFF
HE VISTO MORIR A MUCHOS POLICÍAS POR CUMPLIR SU DEBER.
PERO A ÉL NO DEBIÓ PASARLE.
¿Y ESO? ALGUIEN SE QUEMÓ.
PARECE UNA MASA DE CICATRICES.
¿DÓNDE ESTÁ...SUPERMAN?

¡CARAY! ¡E-ESTÁ VIVA!
¡WUPS!
¿QUÉ ME PASA? ACTÚO COMO UN NOVATO.
¡UUUF!
ME OCUPARÉ DE ELLA, OFICIAL.
¡HE HECHO EL RIDÍCULO FRENTE AL MISMO LEX LUTHOR SEGUNDO!
¿BUSCO A UN MÉDICO?
NO SABRÍA QUÉ HACER CON SUPERCHICA, MI AMIGO.
TE RECUPERARÁS, AMOR MÍO.
QUISE...AYUDAR A SUPERMAN...PERO... DUELE M-MUCHO...
SHH. YA NO PODEMOS AYUDARLO, PERO A TI SÍ.
"AUMENTAREMOS EL VOLTAJE."

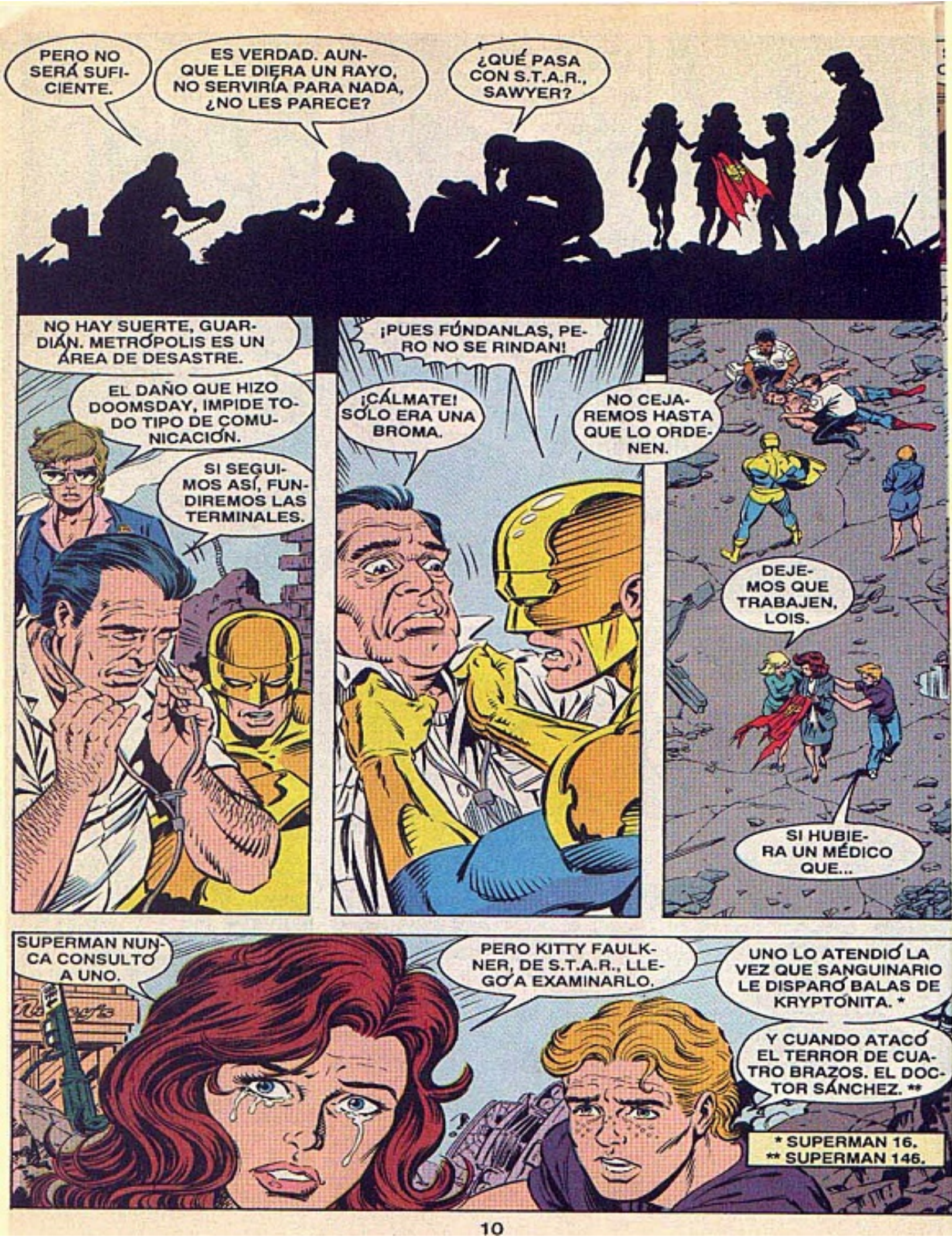
PERO NO SERÁ SUFICIENTE.
ES VERDAD. AUNQUE LE DIERA UN RAYO, NO SERVIRÍA PARA NADA, ¿NO LES PARECE?
¿QUÉ PASA CON S.T.A.R., SAWYER?
NO HAY SUERTE, GUARDIÁN. METRÓPOLIS ES UN ÁREA DE DESASTRE.
EL DAÑO QUE HIZO DOOMSDAY, IMPIDE TODO TIPO DE COMUNICACIÓN.
SI SEGUIMOS ASÍ, FUNDIREMOS LAS TERMINALES.
¡PUES FÚNDANLAS, PERO NO SE RINDAN!
¡CÁLMATE! SÓLO ERA UNA BROMA.
NO CEJAREMOS HASTA QUE LO ORDENEN.
DEJEMOS QUE TRABAJEN, LOIS.
SI HUBIERA UN MÉDICO QUE...
SUPERMAN NUNCA CONSULTÓ A UNO.
PERO KITTY FAULKNER, DE S.T.A.R., LLEGÓ A EXAMINARLO.
UNO LO ATENDIÓ LA VEZ QUE SANGUINARIO LE DISPARÓ BALAS DE KRYPTONITA. *
Y CUANDO ATACÓ EL TERROR DE CUATRO BRAZOS. EL DOCTOR SÁNCHEZ. **
* SUPERMAN 16.
** SUPERMAN 146.

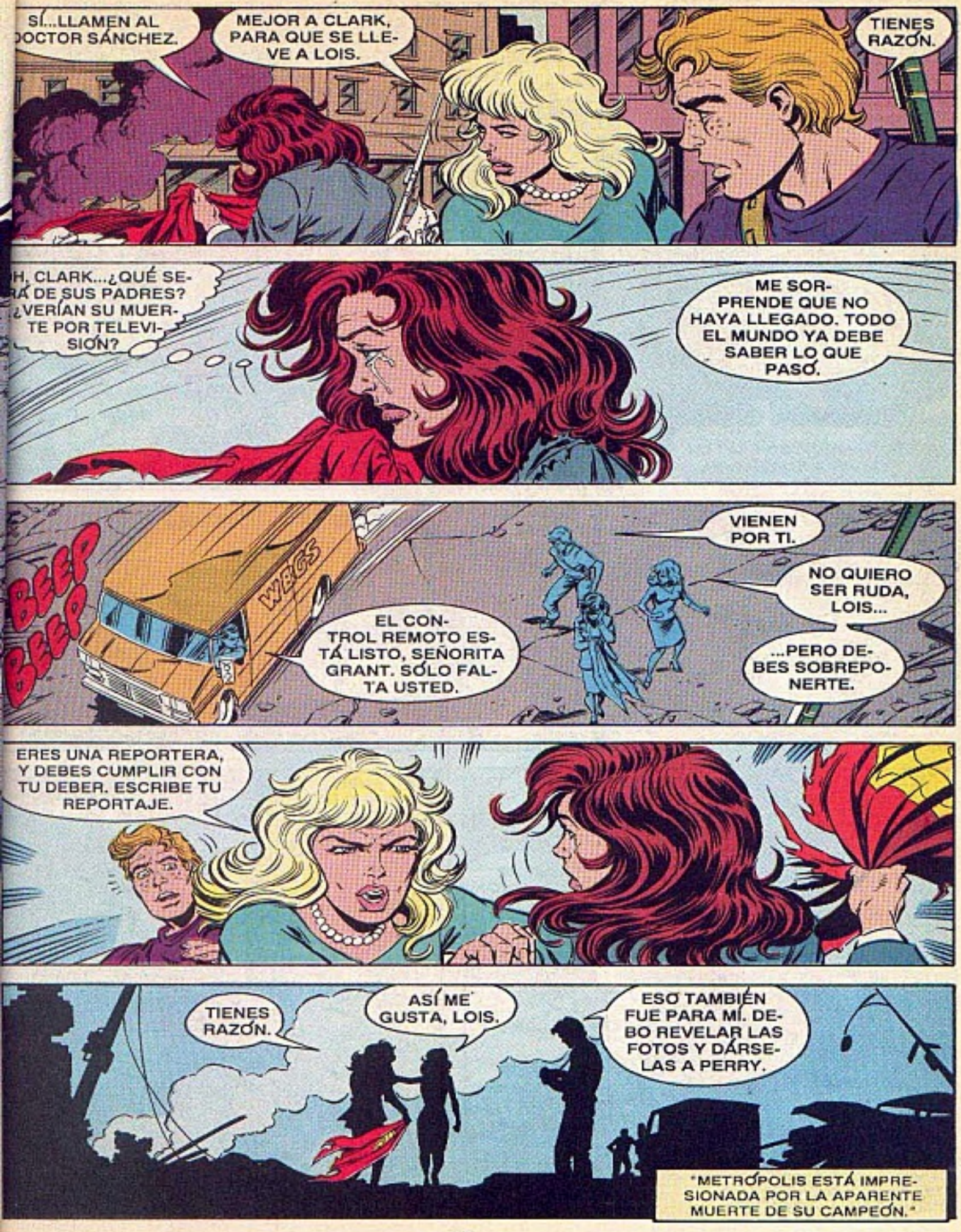
SÍ...LLAMEN AL DOCTOR SÁNCHEZ.
MEJOR A CLARK, PARA QUE SE LLÉVE A LOIS.
TIENES RAZÓN.
H, CLARK...¿QUÉ SERÁ DE SUS PADRES? ¿VERÍAN SU MUERTE POR TELEVISIÓN?
ME SORPRENDE QUE NO HAYA LLEGADO. TODO EL MUNDO YA DEBE SABER LO QUE PASÓ.
BEEP BEEP
WBGS
EL CONTROL REMOTO ESTÁ LISTO, SEÑORITA GRANT. SÓLO FALTA USTED.
VIENEN POR TI.
NO QUIERO SER RUDA, LOIS...
...PERO DEBES SOBREPONERTE.
ERES UNA REPORTERA, Y DEBES CUMPLIR CON TU DEBER. ESCRIBE TU REPORTAJE.
TIENES RAZÓN.
ASÍ ME GUSTA, LOIS.
ESO TAMBIÉN FUE PARA MÍ. DEBO REVELAR LAS FOTOS Y DÁRSELAS A PERRY.
"METRÓPOLIS ESTÁ IMPRESIONADA POR LA APARENTE MUERTE DE SU CAMPEÓN."

QUIEN ANTES PUDO DERROTAR A DOOMSDAY.
ASÍ TERMINÓ LA AMENAZA QUE COSTÓ MILLONES DE DAÑOS.
LOS PARAMÉDICOS TRATAN DE REVIVIR A SUPERMAN.
AUNQUE UN MIEMBRO DE LA LIGA DE LA JUSTICIA DECLARÓ MUERTO A SU COMPAÑERO.
¡SANTO DIOS!
TU MAMÁ DIJO QUE SUPERMAN MURIÓ.
¿SÍ? ¿Y QUÉ?
YO CREO QUE ÉL ERA UN GRAN TONTO.
¡ME GUSTA ESTA CARICATURA!
¡MALDICIÓN! ¿QUÉ TE PASA, ADAM?
UN HOMBRE MURIÓ, Y SÓLO PIENSAS EN TI. SUPERMAN ERA AMIGO DE TODOS NOSOTROS, NIÑO.
NO ME PASA NADA, JOSÉ... ¡AAAAY!
¡SNIF! ¡ERES UN BRUTO!
¡ESPERA, ADAM! NO QUISE...

NO ERES MI PADRE, SÓLO UN NOVIO DE MAMÁ.
¿UN QUÉ...?
SLAM
ADAM NO QUISO DECIR ESO. CATY YA NO ES ESE TIPO DE MUJER. LA...
...NOTICIA DE SUPER ME IMPRESIONÓ.
ME DESPEJÓ LAS TELARAÑAS.
MIENTRAS SUPER DEFENDÍA LA CIUDAD, YO ESTABA AQUÍ, SENTADOTE.
CUIDABA A UN NIÑO QUE NO LE IMPORTA NADA.
LA ÚLTIMA VEZ QUEDÉ MUY MAL HERIDO.
GANGBUSTER LUCHÓ CONTRA METALO.
CATY ME SUPLICÓ QUE ME RETIRARA, PERO YO...¿EH?
PARECE QUE SUPERMAN NO ERA TAN SUPER, DESPUÉS DE TODO. ÉSTE FUE...
¿QUÉ LE PASA A ESE IDIOTA?
AHORA VOLVEMOS A NUESTRA PROGRA...¡SKEE!
KRESHH!
"APAGA ESO POR FAVOR, JONATHAN."

NUEVAMENTE SE CONFIRMA LA INEXISTENCIA DE ACTIVIDAD CEREBRAL EN EL CUERPO DE SUPER...
CLICK

ESE TIPO NO SABE LO QUE DICE.

¿Y SI TIENE RAZÓN?

ORAREMOS POR NUESTRO MUCHACHO, MAMÁ.

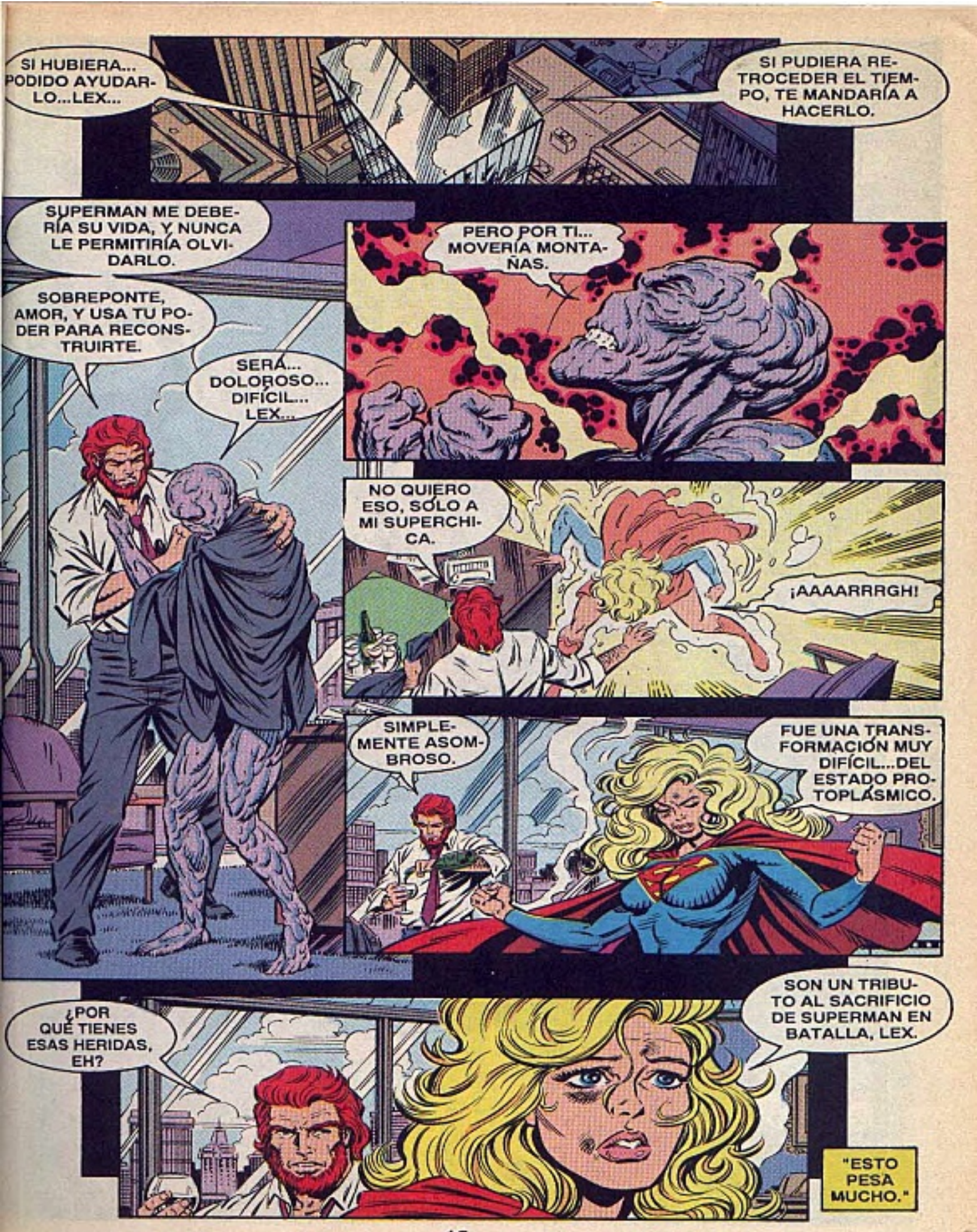
SI HUBIERA... PODIDO AYUDARLO...LEX...
SI PUDIERA RETROCEDER EL TIEMPO, TE MANDARÍA A HACERLO.
SUPERMAN ME DEBERÍA SU VIDA, Y NUNCA LE PERMITIRÍA OLVIDARLO.
PERO POR TI... MOVERÍA MONTAÑAS.
SOBREPONTE, AMOR, Y USA TU PODER PARA RECONSTRUIRTE.
SERÁ... DOLOROSO... DIFÍCIL... LEX...
NO QUIERO ESO, SÓLO A MI SUPERCHICA.
¡AAAARRRGH!
SIMPLEMENTE ASOMBROSO.
FUE UNA TRANSFORMACIÓN MUY DIFÍCIL...DEL ESTADO PROTOPLÁSMICO.
¿POR QUÉ TIENES ESAS HERIDAS, EH?
SON UN TRIBUTO AL SACRIFICIO DE SUPERMAN EN BATALLA, LEX.
"ESTO PESA MUCHO."

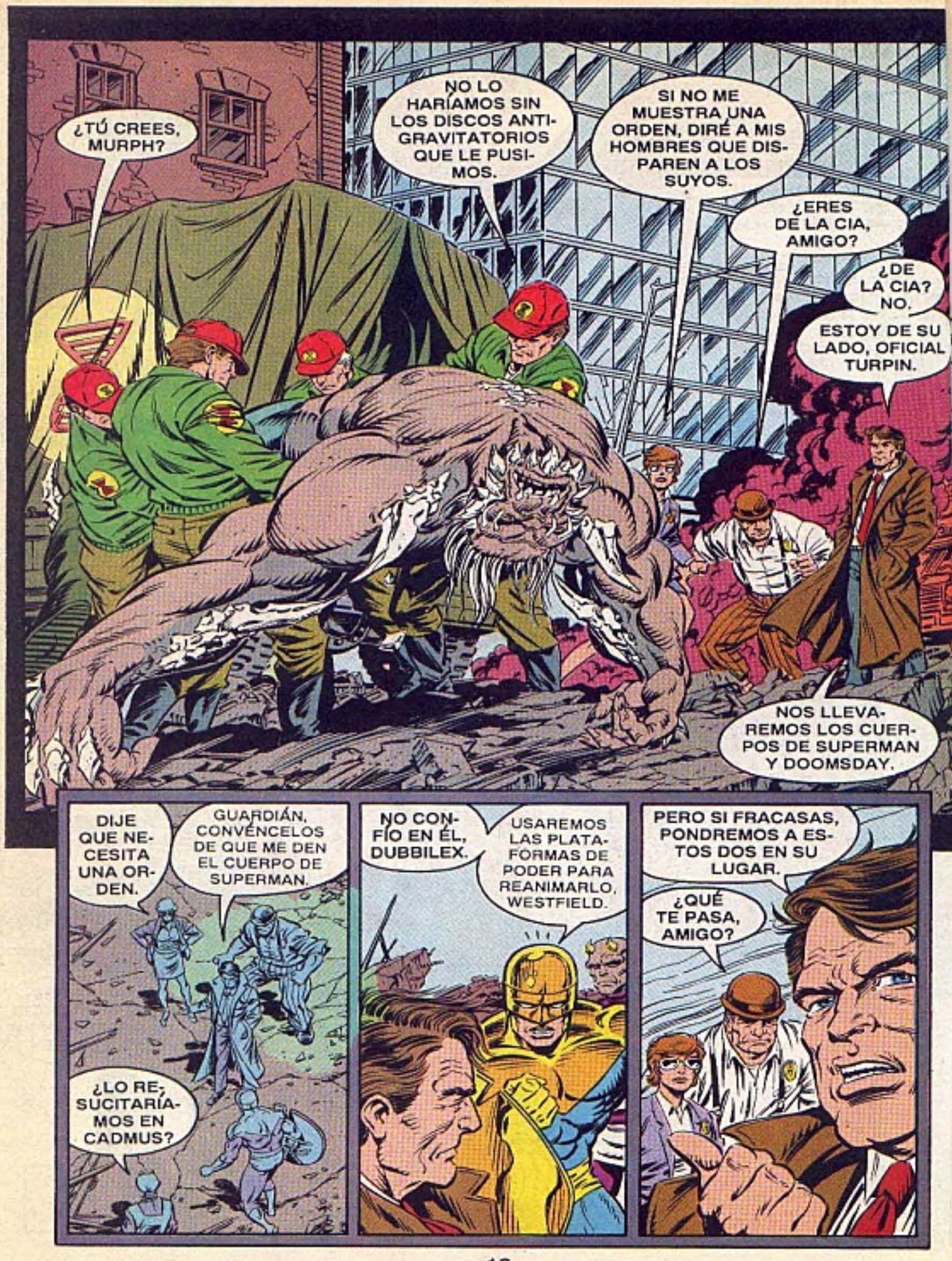
¿TÚ CREES, MURPH?
NO LO HARÍAMOS SIN LOS DISCOS ANTI-GRAVITATORIOS QUE LE PUSIMOS.
SI NO ME MUESTRA UNA ORDEN, DIRÉ A MIS HOMBRES QUE DISPAREN A LOS SUYOS.
¿ERES DE LA CIA, AMIGO?
¿DE LA CIA? NO.
ESTOY DE SU LADO, OFICIAL TURPIN.
NOS LLEVAREMOS LOS CUERPOS DE SUPERMAN Y DOOMSDAY.
DIJE QUE NECESITA UNA ORDEN.
GUARDIÁN, CONVÉNCELOS DE QUE ME DEN EL CUERPO DE SUPERMAN.
¿LO RESUCITARÍAMOS EN CADMUS?
NO CONFÍO EN ÉL, DUBBILEX.
USAREMOS LAS PLATAFORMAS DE PODER PARA REANIMARLO, WESTFIELD.
PERO SI FRACASAS, PONDREMOS A ESTOS DOS EN SU LUGAR.
¿QUÉ TE PASA, AMIGO?

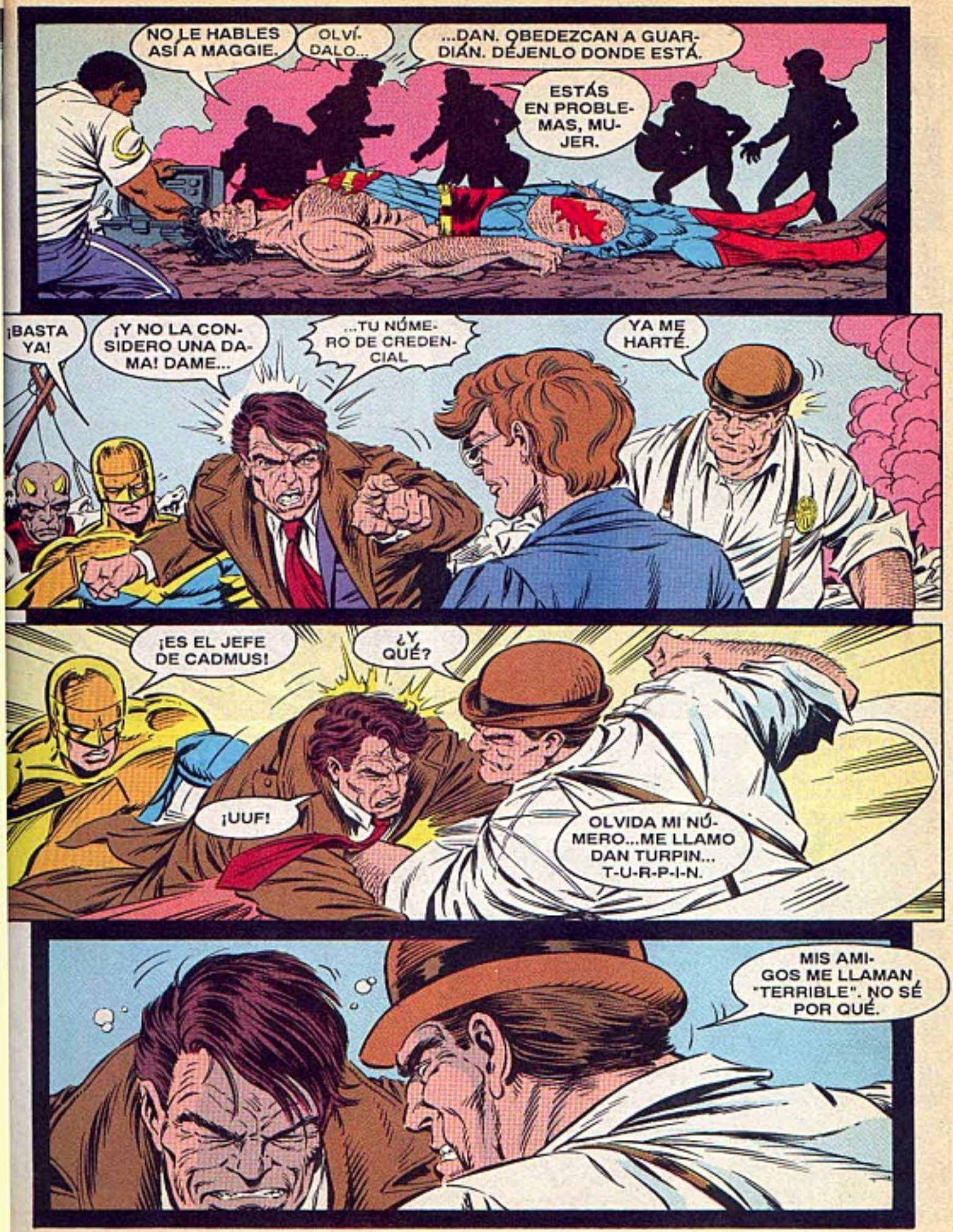
NO LE HABLES ASÍ A MAGGIE.
OLVÍDALO...
...DAN. OBEDEZCAN A GUARDIÁN. DÉJENLO DONDE ESTÁ.
ESTÁS EN PROBLEMAS, MUJER.
¡BASTA YA!
¡Y NO LA CONSIDERO UNA DAMA! DAME...
...TU NÚMERO DE CREDENCIAL
YA ME HARTÉ.
¡ES EL JEFE DE CADMUS!
¿Y QUÉ?
¡UUF!
OLVIDA MI NÚMERO...ME LLAMO DAN TURPIN... T-U-R-P-I-N.
MIS AMIGOS ME LLAMAN "TERRIBLE". NO SÉ POR QUÉ.

WEST-FIELD SE DES-QUITARÁ CONTIGO, PERO GRACIAS, TURPIN.
POR AHORA NO SE LEVANTARÁ, ASÍ QUE VAMOS A SAL-VAR A SUPERMAN, GUARDIÁN.
TENEMOS SÓ-LO EL TIEMPO EN QUE TU JEFE SE RECUPERE DE LOS GOLPES.

PREPA-REN LAS TERMINA-LES CON LOS CAÑO-NES DE SHOCK.
SÓLO FUN-CIONA EL MÍO, SEÑOR.
PUES ÚSA-LO, MIENTRAS PIENSO QUÉ HACER.

CONTACTÉ A UN AMIGO QUE PODRÁ AYUDARNOS.

PROFESOR EMIL HAMILTON...¿Y BI-BBOWSKI? ¿QUÉ TRAEN AHÍ?
UNA UNIDAD COLECTORA DE ENER-GÍA, QUE DIRIGIRÁ EL RAYO DEL CAÑÓN A LA TERMINAL.
SÍ...ESO QUE ÉL DIJO.

ESTOY LISTO.
YO LO HARÉ... DENME LAS TERMINALES. SUPERMAN FUE MI FAVORITO, SE LO DEBO.
¿BIBBO USA UN CAMPO DE FUERZA, PROFESOR?
SÍ. IMPEDIRÁ QUE SE ELECTROCUTE.
ESTAMOS LISTOS, GUARDIÁN.
DEVOLVÁMOSLE LA VIDA. PREPÁRATE, BIBBOWSKI.
YA ESTOY LISTO PARA EMPEZAR, HARPER.
DAILY P
¿SEGURO QUE SABES LO QUE HACES, BIBBO?

ERES UN BUEN HOMBRE BIBBOWSKI.
¡BIEN! TEN LISTAS LAS TERMINA LES.
NADIE ME EXTRAÑARÁ SI TODO SALE MAL.
¿AHORA, PROFESOR HAM?
¡APÚRATE A HACERLO, TONTO!

VVVVOOOOOOMPHHHT

EL CUERPO DE SUPERMAN SALTÓ. ¿CREES QUE...?

CUALQUIER COSA SALTARÍA CON ESE VOLTAJE TAN ALTO.

TAL VEZ SEA UNA ILUSIÓN, PERO SE MOVIÓ.

ATIENDAN A BIBBO, MIENTRAS PREPARO OTRA DESCARGA.

SUPERMAN AÚN NO TIENE SIGNOS...

...DE ACTIVIDAD CEREBRAL.

LO HARÉ OTRA VEZ... DESCANSARÉ...

INTENTÉMOSLO. YO OCUPARÉ EL LUGAR DE BIBBOWSKI.
MI CINTURÓN DE CAMPO DE FUERZA PROTEGE BIEN AL USUARIO.
BIBBO LO DESCONECTÓ POR UN INSTANTE.
YO LO HARÉ. ¿YA ESTÁ TODO LISTO?
SÍ.
PUES BIEN, HAZLO...
VOOOOMFFF!
¡BAH!
¡NO FUNCIONA!
"¡QUÉ COSA TAN HORRIBLE

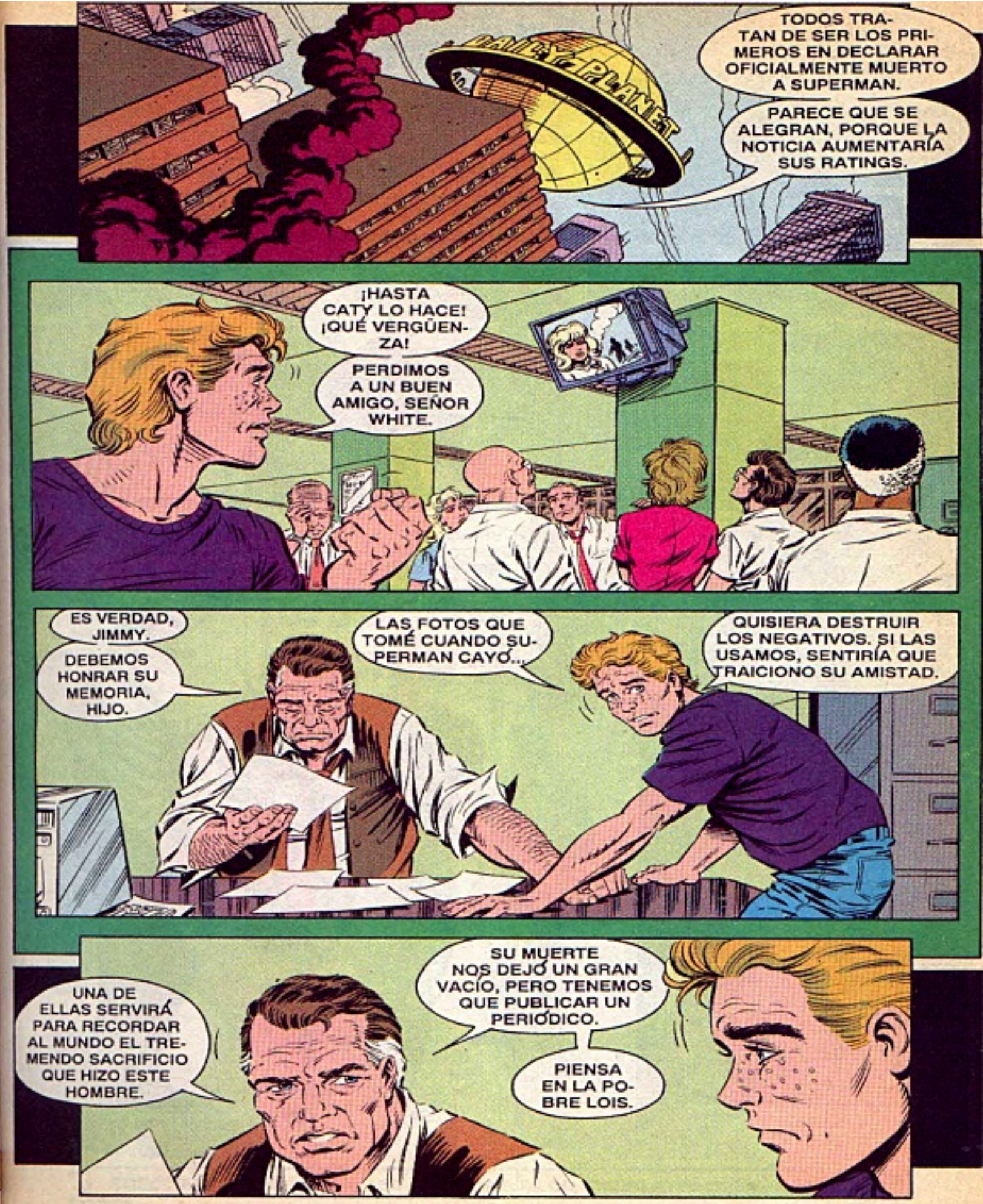
DAILY PLANET
TODOS TRATAN DE SER LOS PRIMEROS EN DECLARAR OFICIALMENTE MUERTO A SUPERMAN.
PARECE QUE SE ALEGRAN, PORQUE LA NOTICIA AUMENTARÍA SUS RATINGS.
¡HASTA CATY LO HACE! ¡QUÉ VERGÜENZA!
PERDIMOS A UN BUEN AMIGO, SEÑOR WHITE.
ES VERDAD, JIMMY.
DEBEMOS HONRAR SU MEMORIA, HIJO.
LAS FOTOS QUE TOMÉ CUANDO SUPERMAN CAYÓ...
QUISIERA DESTRUIR LOS NEGATIVOS. SI LAS USAMOS, SENTIRÍA QUE TRAICIONO SU AMISTAD.
UNA DE ELLAS SERVIRÁ PARA RECORDAR AL MUNDO EL TREMENDO SACRIFICIO QUE HIZO ESTE HOMBRE.
SU MUERTE NOS DEJÓ UN GRAN VACÍO, PERO TENEMOS QUE PUBLICAR UN PERIÓDICO.
PIENSA EN LA POBRE LOIS.

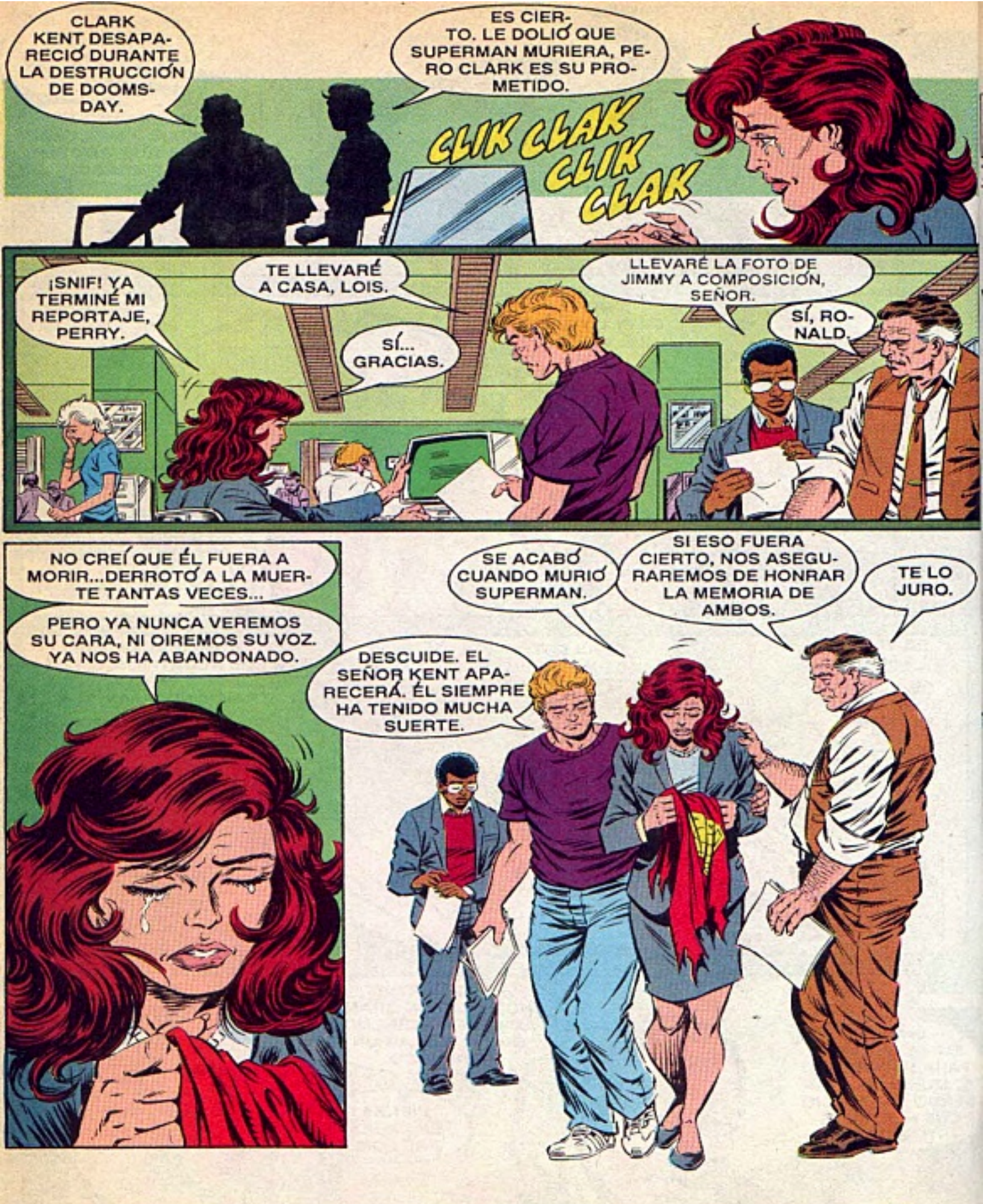

ESTE NÚMERO ESTÁ DEDICADO A LA MEMORIA DE JOE SHUSTER

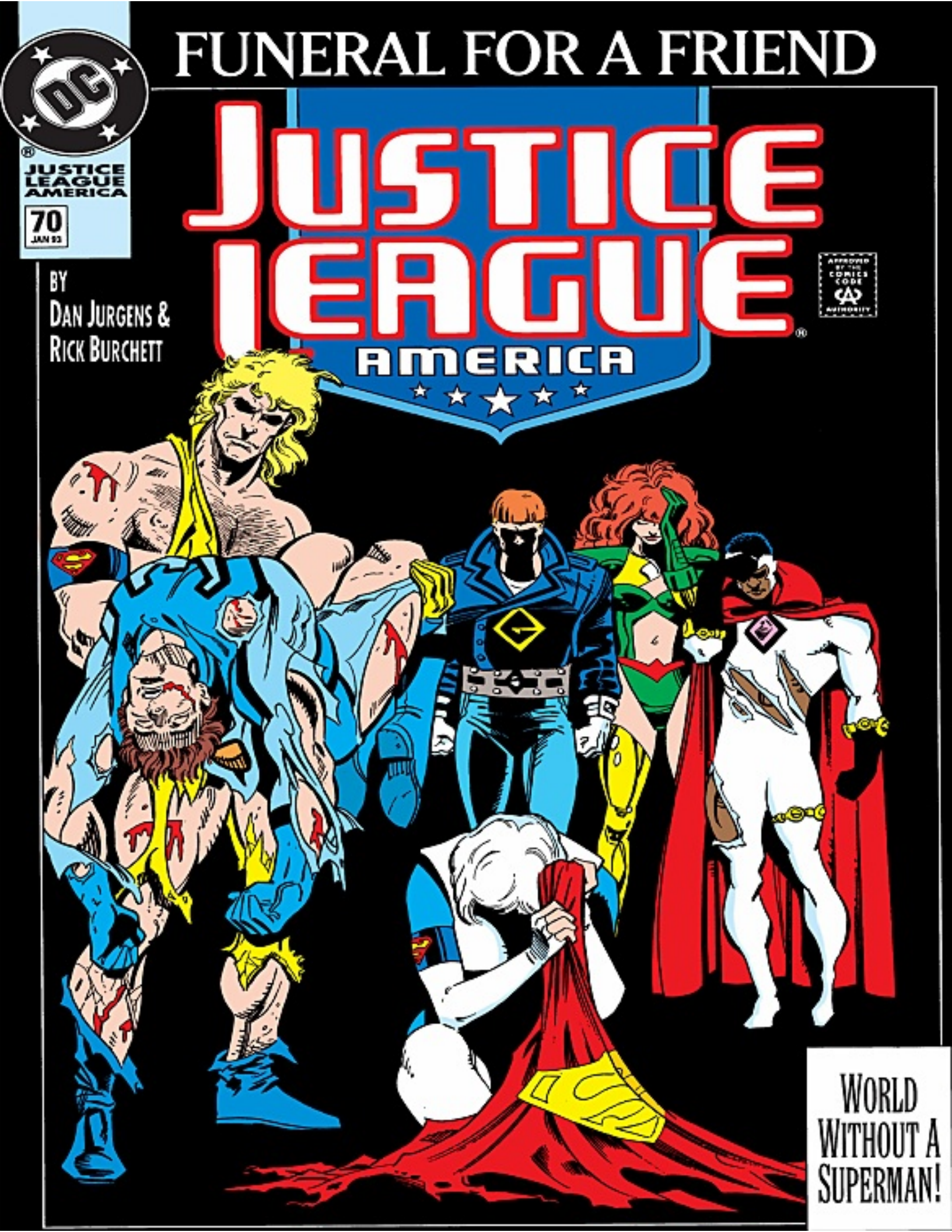
FUNERAL FOR A FRIEND
JUSTICE LEAGUE AMERICA
70
JAN 93
JUSTICE LEAGUE
AMERICA
BY
DAN JURGENS &
RICK BURCHETT
APPROVED BY THE COMICS CODE AUTHORITY
WORLD WITHOUT A SUPERMAN!

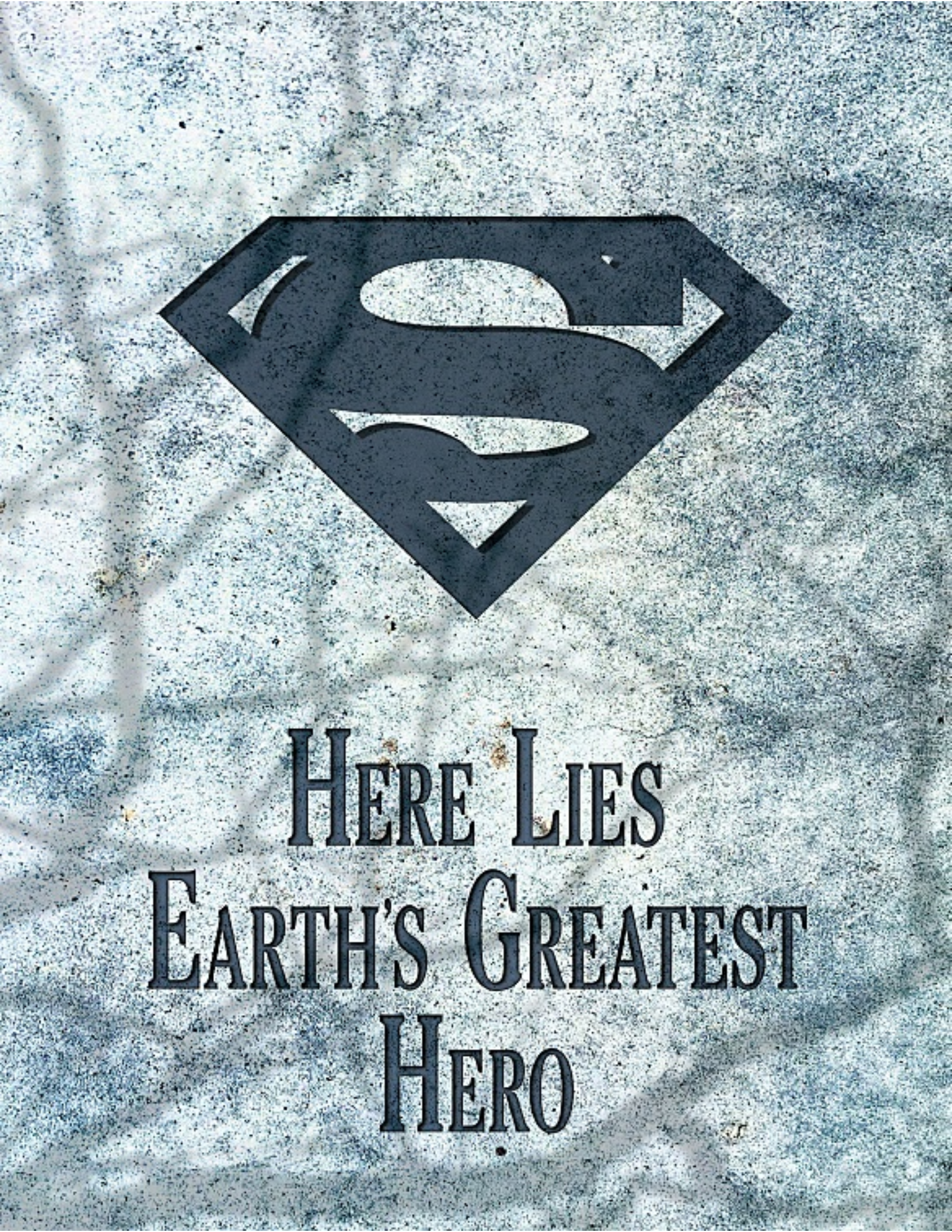
HERE LIES
EARTH'S GREATEST
HERO

"LUTO"

DAN JURGENS: ARGUMENTO Y DIBUJO.

RICK BURCHETT: TINTAS.

GENE D'ANGELO: COLOR.

J. G. HOLGUÍN: TRADUCCIÓN.

MAURO GONZÁLEZ: COORDINACIÓN.

JLA-70/1-93

...EN QUE SUPERMAN MURIÓ.
PARA QUIENES LO CONOCIERON, LUCHARON A SU LADO Y...
...LO AMARON, ES EL DÍA MÁS TRISTE DE SUS VIDAS.
AL MENOS, PARECE QUE DOOMSDAY TAMBIÉN MURIÓ.
¿Y ESO QUÉ IMPORTA? EL PRECIO FUE MUY ALTO.
...DEMASIADO ALTO.
ANTES DE CONTINUAR, LEE EL ESPECIAL DE: "LA MUERTE DE SUPERMAN."

OH, NO... POR FAVOR, NO...

SUPERMAN ES EL HOMBRE MÁS VALIENTE QUE HE CONOCIDO.
AUNQUE ESE MONSTRUO ARRASÓ CON TODA LA LIGA DE LA JUSTICIA...
...SUPERMAN LO ENFRENTÓ HASTA EL FINAL, COMO HÉROE.
¿Y NOSOTROS, QUÉ?

¿DE QUÉ SIRVIÓ LA LIGA DE LA JUSTICIA?
ÉL HIZO TANTO POR TODOS...
...Y NO SE RINDIÓ ANTE DOOMSDAY.

HE EXAMINADO A SUPERMAN CON MI PODER.

NO TIENE PULSACIONES, NI ACTIVIDAD CEREBRAL.
ESTÁ... MUERTO.

¡ESTÁS HERIDA, HIELO! TIENES UN BRAZO Y COSTILLAS ROTAS.
OH...
YA NADA PODEMOS HACER AQUÍ, Y LO MÁS PRUDENTE ES...

...LLEVARTE AL HOSPITAL.
MERGENCY
UNA CIUDAD ORGULLOSA DE SU HÉROE MÁS GRANDE, AHORA SE ENCUENTRA DE LUTO, PUES UNA...
...CRIATURA FURIOSA, CONOCIDA COMO DOOMSDAY, LE QUITÓ LA VIDA A UN SER EXCEPCIONAL... SUPERMAN.
"SOY CATY GRANT, EN VIVO DESDE METRÓPOLIS...
EL MONSTRUO DESTRUYÓ A LA LIGA DE LA JUSTICIA, ANTES DE ELIMINAR AL HOMBRE DE ACERO. ENTRE LOS...
¡NO PUEDO CREERLO, MÁXIMA! MIENTRAS CUIDÁBAMOS A ESCARABAJO AZUL, EN ESTE HOSPITAL DE...
...OHIO, SUPERMAN MURIÓ.
ES LA MEJOR MUERTE PARA UN GUERRERO, BOOSTER.
NO DIGAS ESO.
ERES MUY FRÍA. ¿ACASO NO TIENES SENTIMIENTOS?
SUPERMAN FUE EL HOMBRE MÁS INCREÍBLE QUE HE CONOCIDO.
LO QUISE PARA MI PAREJA...
SOMOS UNOS TONTOS. ARRUINAMOS LA ÚNICA OPORTUNIDAD PARA DEMOSTRAR NUESTRA VALÍA.
¿OYERON LA NOTICIA? YO CREÍ QUE NADA PODÍA SACAR DE CIRCULACIÓN AL AZULOSO.

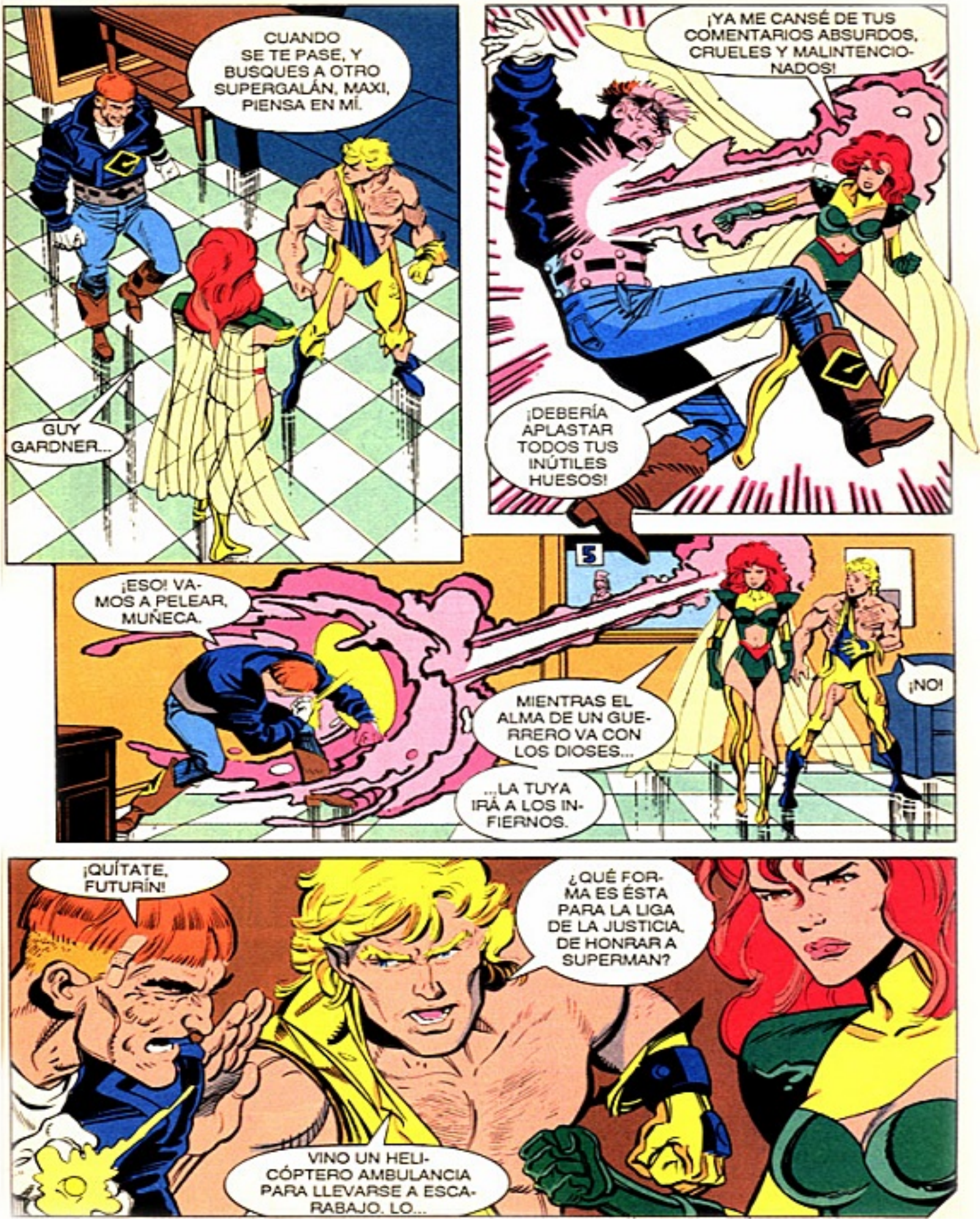
CUANDO SE TE PASE, Y BUSQUES A OTRO SUPERGALÁN, MAXI, PIENSA EN MÍ.
GUY GARDNER...
¡YA ME CANSÉ DE TUS COMENTARIOS ABSURDOS, CRUELES Y MALINTENCIONADOS!
¡DEBERÍA APLASTAR TODOS TUS INÚTILES HUESOS!
5
¡ESO! VAMOS A PELEAR, MUÑECA.
MIENTRAS EL ALMA DE UN GUERRERO VA CON LOS DIOSES...
...LA TUYA IRÁ A LOS INFIERNOS.
¡NO!
¡QUÍTATE, FUTURÍN!
¿QUÉ FORMA ES ÉSTA PARA LA LIGA DE LA JUSTICIA, DE HONRAR A SUPERMAN?
VINO UN HELICÓPTERO AMBULANCIA PARA LLEVARSE A ESCARABAJO. LO...

"...ACOMPAÑAREMOS AL CUARTEL DE LA LIGA."
¿HABÍAN VISTO A ALGUIEN EN TAN MAL ESTADO COMO ÉL?
AMBULANCIA
NO, Y NO CREO QUE EL POBRE ESCARABAJO AZUL TENGA ESPERANZAS.
¿Y BIEN, DOCTOR?

SE ENCUENTRA EN UN COMA PROFUNDO. LA HINCHAZÓN DE SU CEREBRO ME TIENE BASTANTE PREOCUPADO.

ADEMÁS, UNO DE SUS RIÑONES ESTÁ INUTILIZADO, Y SU HÍGADO SE DAÑÓ SERIAMENTE.
PUES ESTÁ MUY GRAVE.

PERO SE RECUPERARÁ, ¿VERDAD? EN UNAS SEMANAS LO TENDREMOS BIEN.

OJALÁ PUDIERA SER OPTIMISTA, PERO SU AMIGO SUFRIÓ HERIDAS MUY GRAVES. MI DEBER COMO...
...MÉDICO, ES NO DARLES FALSAS ESPERANZAS DE RECUPERACIÓN, SEÑORES.

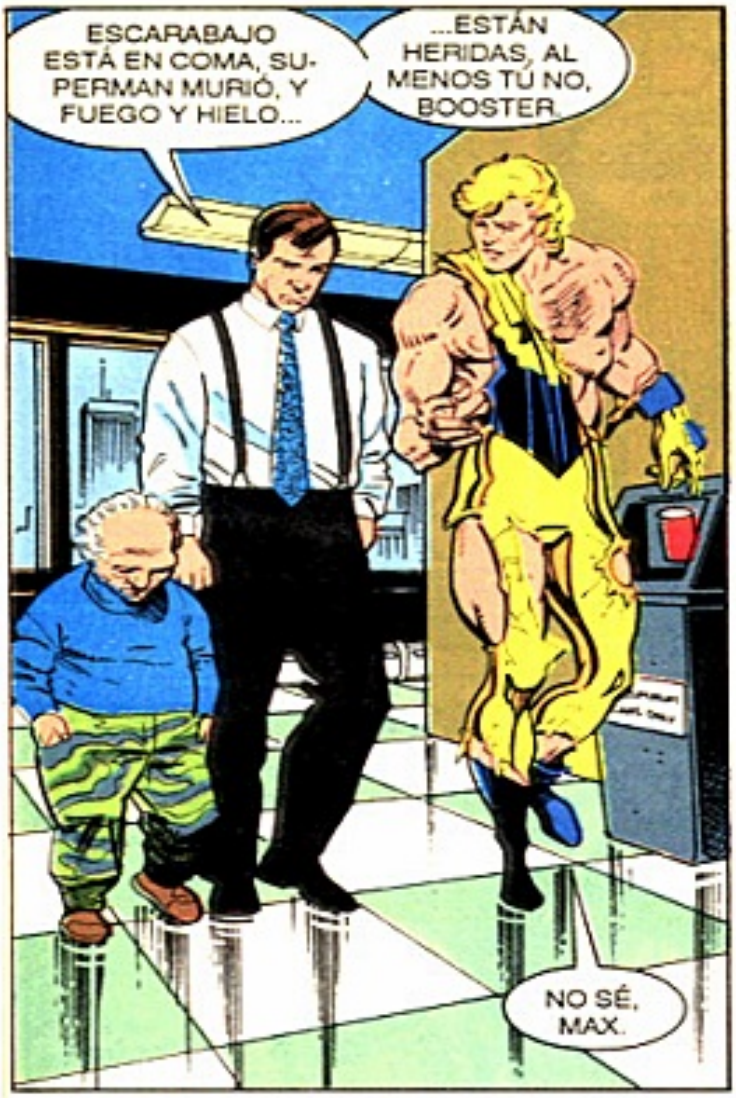
ESCARABAJO ESTÁ EN COMA, SUPERMAN MURIÓ, Y FUEGO Y HIELO...
...ESTÁN HERIDAS, AL MENOS TÚ NO, BOOSTER.
NO SÉ, MAX.

DOOMSDAY DESTRUYÓ MI TRAJE, Y TÚ SABÉS QUE ERA TODA LA FUENTE DE MI PODER.
LOS CIRCUITOS EN LA TELA, Y LAS CELDAS DE PODER ESTÁN FUERA DE LA COMPRENSIÓN DEL SIGLO XX.

¡NO TE RINDAS, MUCHACHO! ÉSA ES LA LECCIÓN QUE NOS DIO SUPERMAN CON SU MUERTE.

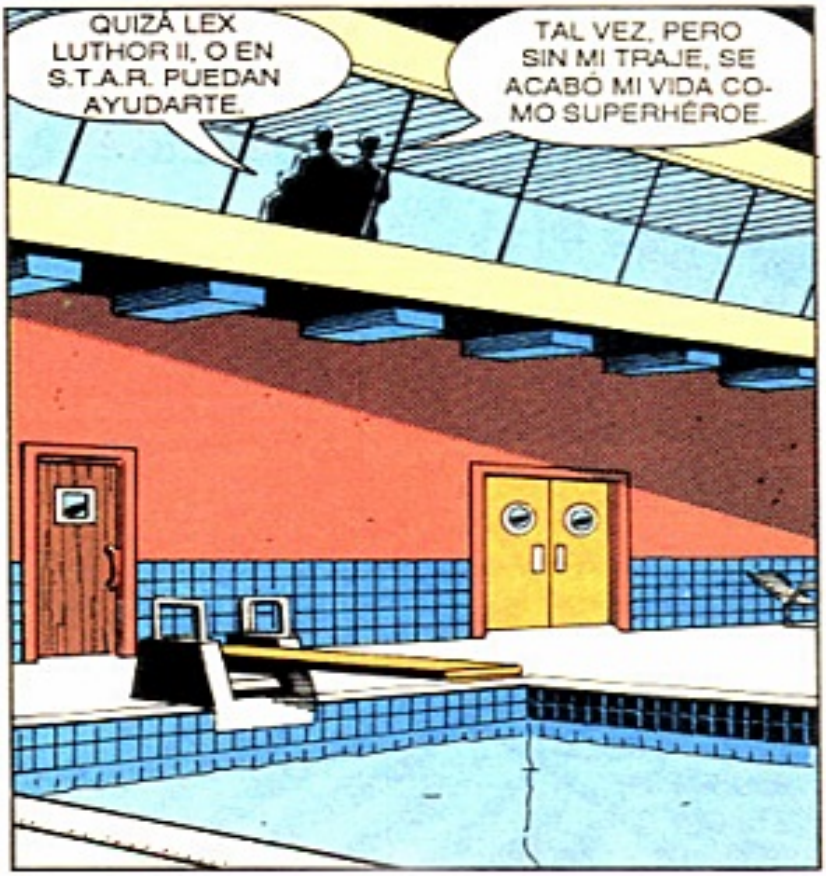
QUIZÁ LEX LUTHOR II, O EN S.T.A.R. PUEDAN AYUDARTE.
TAL VEZ, PERO SIN MI TRAJE, SE ACABÓ MI VIDA COMO SUPERHÉROE.

A MENOS QUE ENCUENTRE UN GENIO QUE LO REPARE.

"Y LO HARÉ. NO IMPORTA DÓNDE TENGA QUE BUSCAR."
NOK NOK
¿TORA?
SÉ QUE ESTÁS AQUÍ, TORA.
ESTÁS MALA, Y QUIERO AYUDARTE.
¿TORA?
SE MURIÓ, BEA.
ES LA VERDAD.
SÉ QUE PARECÍA UNA NIÑA, QUE SE ENAMORA DE SU PROFESOR... PERO...
...EN VERDAD LO APRECIABA, Y AHORA...
LLORA, TORA.
NO TE REPRIMAS.

VAYA.
NO SÉ POR QUÉ VINE A NUEVA YORK.
PERO NO SE ME OCURRE OTRA FORMA DE RENDIRLE TRIBUTO.
¡CARAY! PARECE IMPOSIBLE QUE SUPERMAN MURIERA. NO LO...
...CONOCÍ MUY BIEN, EN REALIDAD.
PERO ANTE EL MUNDO, ÉL FUE EL SUPERHÉROE MÁS GRANDE DE TODOS.
ESAS BANDERAS A MEDIA ASTA LO CONFIRMAN. ASÍ DEBE SER EN TODOS LADOS.
VAYA.
LA MUERTE DE SUPERMAN AFECTA A TODO EL UNIVERSO, SIN DUDA.
VAYA.

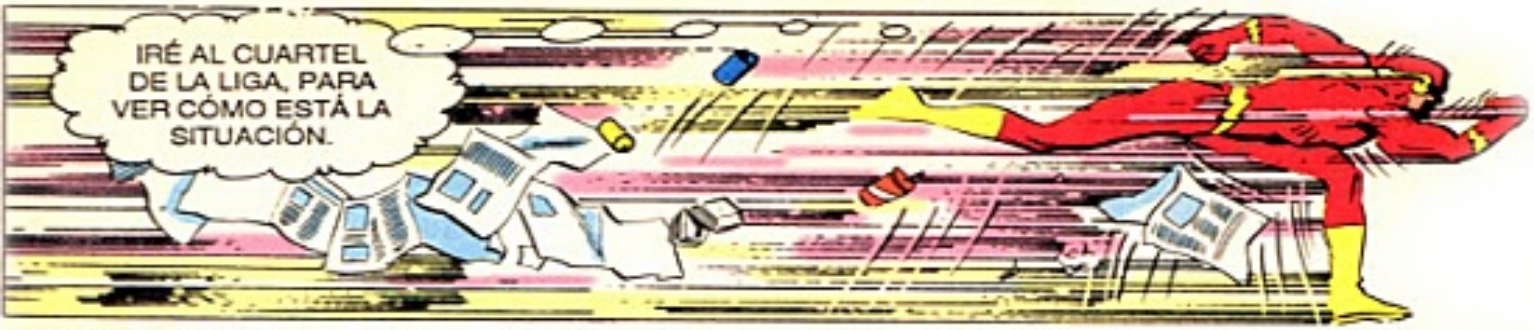
IRÉ AL CUARTEL DE LA LIGA, PARA VER CÓMO ESTÁ LA SITUACIÓN.

SI VA A HABER SERVICIOS FÚNEBRES, QUIERO SER PARTE DE ELLOS.
PRIMERO MI TÍO BARRY, Y AHORA SUPERMAN.

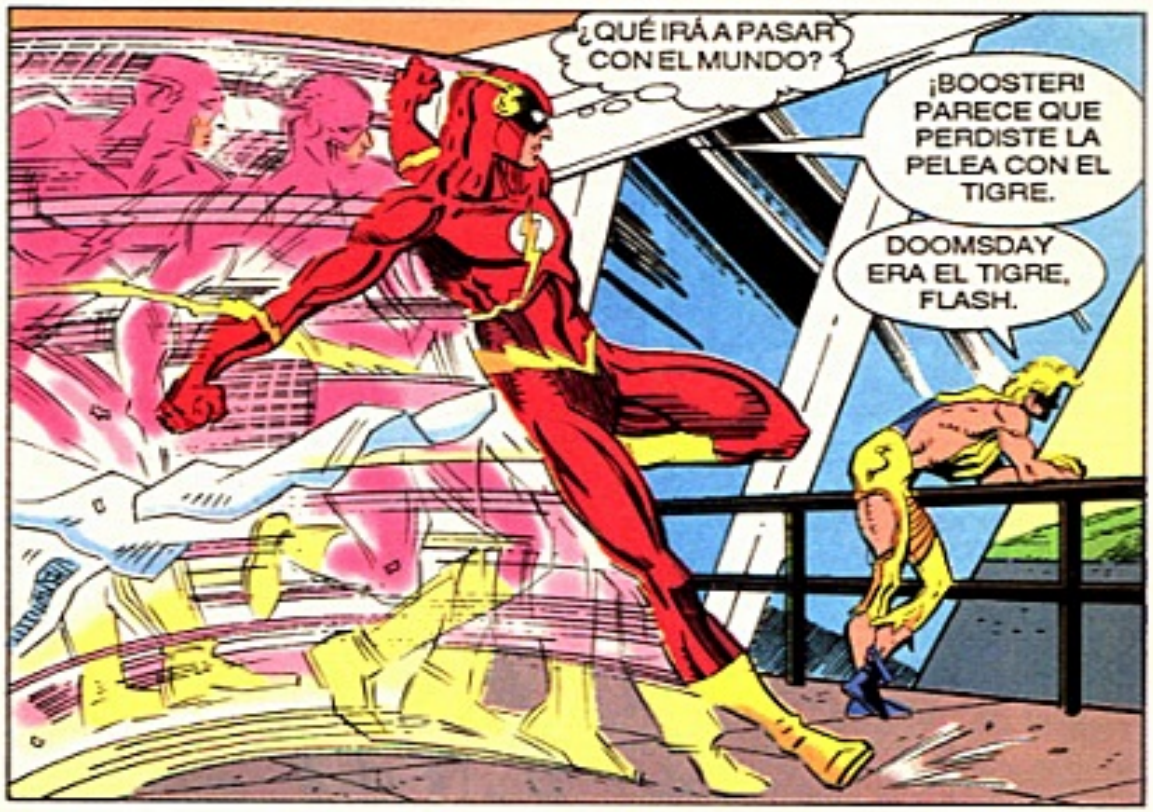
¿QUÉ IRÁ A PASAR CON EL MUNDO?
¡BOOSTER! PARECE QUE PERDISTE LA PELEA CON EL TIGRE.
DOOMSDAY ERA EL TIGRE, FLASH.

¿Y ESO? ¿SIEMPRE TRAES TODA TU BASURA?
PERDÓN. A VECES, ARRASTRO COSAS CON EL...
...IMPULSO DE MI VELOCIDAD.

DIME QUÉ PASÓ. ¿ERA EN VERDAD TAN SALVAJE ESE DOOMSDAY?
ERA... PEOR.
FUE COMO UNA GUERRA SIN PRISIONEROS.

CARAY.
¡Y AHORA ME SIENTO UN COMPLETO INÚTIL!
SE SUPONE QUE LA LIGA DEBE VENCER AMENAZAS COMO ÉSTA, WALLY.

NUNCA ES FÁCIL ACEPTAR LA MUERTE.
¿TÚ SABES DE ESO?
SÍ.
LA EXPERIENCIA MÁS TRÁGICA ES LA MUERTE DE UN NIÑO, BOOSTER.
¿Y CÓMO PUEDES VIVIR ASÍ? ¿YA LO ACEPTASTE?
NO, PERO CON UN ESFUERZO, EL DOLOR ES LLEVADERO.
MI ÚNICO HIJO.
SIEMPRE ME HE CULPADO POR ELLO.
NOSOTROS LUCHAMOS, PERO CUANDO SUPERMAN MÁS NOS NECESITABA, LO...
...DEJAMOS SOLO.
LO MISMO ME PASÓ, Y NO PODRÉ PERDONARME.

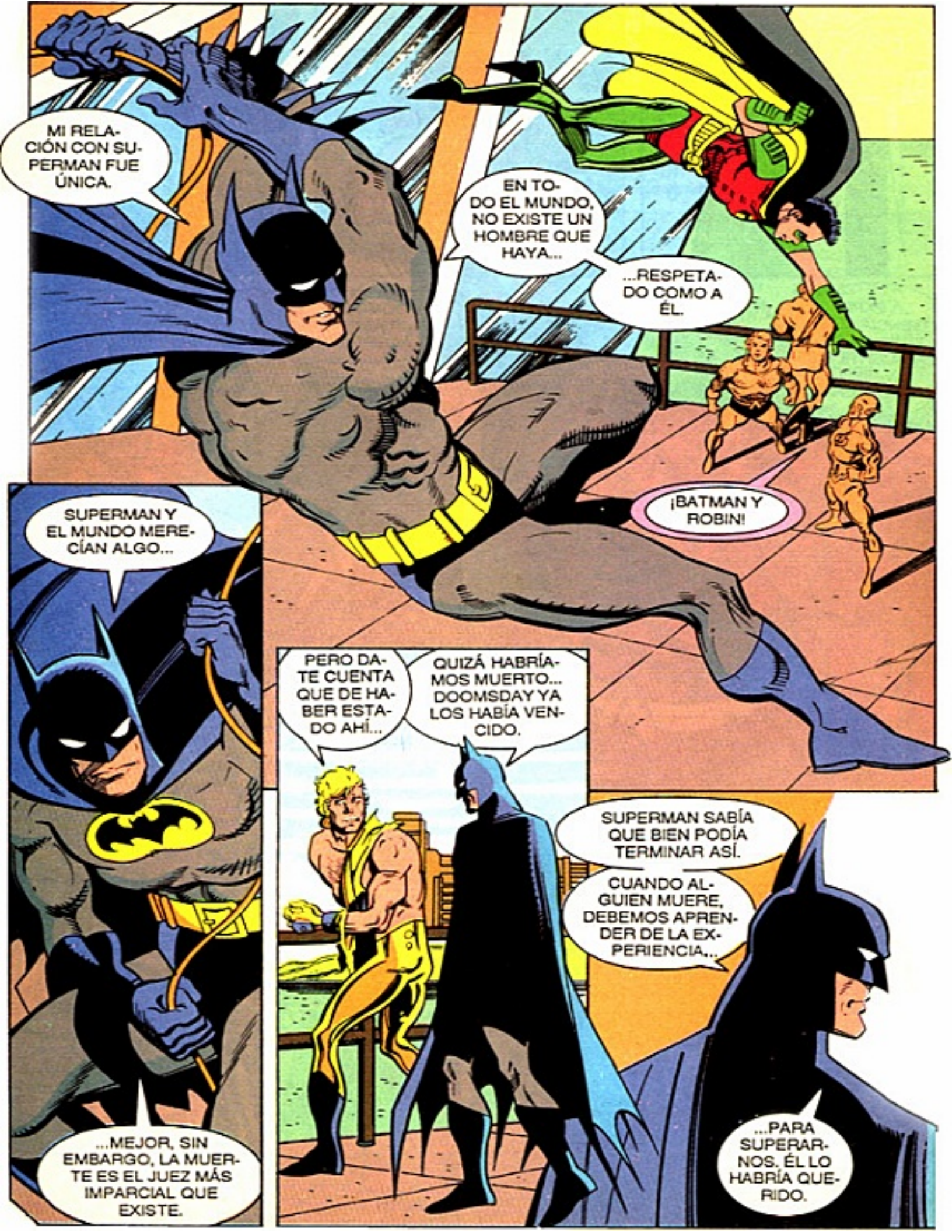
MI RELACIÓN CON SUPERMAN FUE ÚNICA.
EN TODO EL MUNDO, NO EXISTE UN HOMBRE QUE HAYA...
...RESPETADO COMO A ÉL.
¡BATMAN Y ROBIN!
SUPERMAN Y EL MUNDO MERECÍAN ALGO...
...MEJOR, SIN EMBARGO, LA MUERTE ES EL JUEZ MÁS IMPARCIAL QUE EXISTE.
PERO DATE CUENTA QUE DE HABER ESTADO AHÍ...
QUIZÁ HABRÍAMOS MUERTO... DOOMSDAY YA LOS HABÍA VENCIDO.
SUPERMAN SABÍA QUE BIEN PODÍA TERMINAR ASÍ.
CUANDO ALGUIEN MUERE, DEBEMOS APRENDER DE LA EXPERIENCIA...
...PARA SUPERARNOS. ÉL LO HABRÍA QUERIDO.

Y LINTERNA VERDE ESTARÁ DE ACUERDO.
AÚN NO LOGRO ASIMILAR LA NOTICIA.
HACE APENAS UNOS DÍAS QUE SUPERMAN Y YO DECIDIMOS RECONSTRUIR LA LIGA DE LA JUSTICIA.
LO CONOCÍ HACE MUCHO TIEMPO. SIEMPRE...
...ESTABA DISPUESTO A AYUDARNOS. LA LIGA TIENE UNA DEUDA DE GRATITUD MUY GRANDE CON ÉL.
¿QUIÉN ESTÁ EN ESA AZOTEA?
¿HOMBRE HALCÓN? NO ESPERABA VERTE AQUÍ.
LO COMPRENDO. NO SOY DE LA LIGA, Y APENAS CONOCÍ A SUPERMAN.
PERO SIENTO LA NECESIDAD DE RECONFORTAR A SUS DEUDOS.
Y NO SÉ SI ÉL TENÍA FAMILIA.
ÉSTE PARECÍA EL LUGAR ADECUADO PARA EXPRESAR MI PENA POR EL HÉROE CAÍDO.

NO TE REPRIMAS.
YO ESTOY AQUÍ POR LA MISMA RAZÓN, Y CREO QUE ELLOS TAMBIÉN.
TENÍAS RAZÓN, DICK, YA HAY MUCHOS AQUÍ REUNIDOS.
A TODOS NOS ENLUTA LA PÉRDIDA DE SUPERMAN, KORY.
ALA NOCTURNA Y STARFIRE.
RECUERDO CUANDO LO CONOCÍ COMO SI FUERA AYER.
YO ERA ROBIN, Y ME IMPRESIONÓ MUCHO.
¡BIENVENIDOS, TITANES! SI LLEGA MÁS GENTE, PRONTO YA NO...
...HABRÁ MÁS ESPACIO EN ESTE LUGAR.
¡QUÉ TERRIBLE, JAY! ¿POR QUE MURIÓ ALGUIEN TAN JOVEN COMO SUPERMAN?
NOSOTROS HEMOS SOBREVIVIDO A TANTAS COSAS...
IGNORO LA RESPUESTA, ALAN.
¡DEBÍ LUCHAR A SU LADO! ÉL UNA VEZ ME SALVÓ LA VIDA.

¡FLECHA VERDE Y CANARIO NEGRO!
CREÍ QUE NO APOYABAN A LA LIGA.
¡LO SABÍA! NO DEBÍ VENIR.
¡NO TE QUEJES, OLIVER! TUS AÑOS EN LA LIGA FUERON MUY IMPORTANTES PARA TI.
DEBEMOS HACER ALGO. SUPERMAN MERECE UN TRIBUTO MUY ESPECIAL.
YA NO VALE LA PENA LLORAR, PUES SUPERMAN NO HA DE SANAR. ÉL AHORA YACE MUERTO, Y SE LLEVÓ A DOOMSDAY, NO QUEDÓ TUERTO.
QUE HABLE EL QUE LO CONOCIÓ MEJOR.
AMIGOS...
YO NO SÉ HABLAR MUY BIEN, PERO QUIERO QUE MOSTREMOS NUESTRO RESPETO.
HAY QUE MOSTRAR AL MUNDO LO QUE SUPERMAN SIGNIFICABA PARA TODOS NOSOTROS.
BUENO, YA NO SÉ QUÉ DECIR...
...PERO CREO QUE ESTO SÍ.

UN GESTO MÁS ELOCUENTE QUE LAS PALABRAS, OBERON.

PARECE QUE SU NUEVA LIGA YA SE HA DERRUMBADO, AMIGO.
SÍ, HOY SUFRIMOS UNA GRAN PÉRDIDA.
PERO LA LIGA TIENE LA TRADICIÓN...
...DE SEGUIR ADELANTE, SIN IMPORTAR LO QUE PASE.
¡LA LIGA SOBREVIVIRÁ!
NO SOY UNO DE ELLOS, PERO RECONOZCO EL SACRIFICIO DE UN HOMBRE COMO SUPERMAN.
ME ALEGRO DE VIVIR AL MARGEN DE TODOS, SIN CAER EN...
...UN FALSO SENTIDO DE LA RESPONSABILIDAD.
AÚN HAY ALGO MÁS POR HACER...
ESTÁN BIEN LOS BRAZALES, PERO QUIERO ALGO QUE TODOS VEAN.
ALGO QUE LOS HAGA LEVANTAR LA MIRADA.

FUE UN HOMBRE QUE TUVO UNA VIDA EFÍMERA.
LO MISMO QUE ESTA ESTATUA DE HIELO. DE SEGURO, SUPERMAN NOS VE DESDE EL CIELO.
ASÍ SABRÁ QUE SENTÍAMOS POR ÉL ALGO MÁS QUE...
...RESPETO, ¡LO QUERÍAMOS!

¿QUÉ YA ME CORTASTE, HIELO? MMM... ÉL Y...
...YO NO NOS LLEVÁBAMOS BIEN... SIEMPRE FUE UN BOY SCOUT.
PERO ESE HOMBRE SIMBOLIZABA LA JUSTICIA.

SOY UN MALDITO.

PERO SÉ RECONOCER LO QUE ES JUSTO.

DOOMSDAY ME DIO UNA PALIZA, PERO TÚ LO DERROTASTE, AZULOSO.
TE RESPETO, Y POR ESO ME PONGO ESTA COSA EN EL BRAZO.

NO PUDE SOPORTARLO MÁS.
NO IMPORTA LO QUE ME DIGAN, AÚN ME CONSIDERO UN FRACASO. NO POR LO DE SUPERMAN...

...SINO POR LO QUE TE PASÓ A TI.
TODO EL TIEMPO BROMEÁBAMOS, PERO HOY HUBO UN RETO SUPERIOR A NOSOTROS, Y MIRA LO QUE PASÓ.

AHORA USAMOS BRAZALES POR LA PÉRDIDA DE UN GRAN HOMBRE. SERÁ...
...MEJOR QUE NO TE RINDAS, AMIGO MÍO.

SI TUVIERA QUE USAR UN BRAZAL CON UN ESCARABAJO...
YO...
YO...
NO SÉ LO QUE HARÍA.

FUNERAL FOR A FRIEND/2

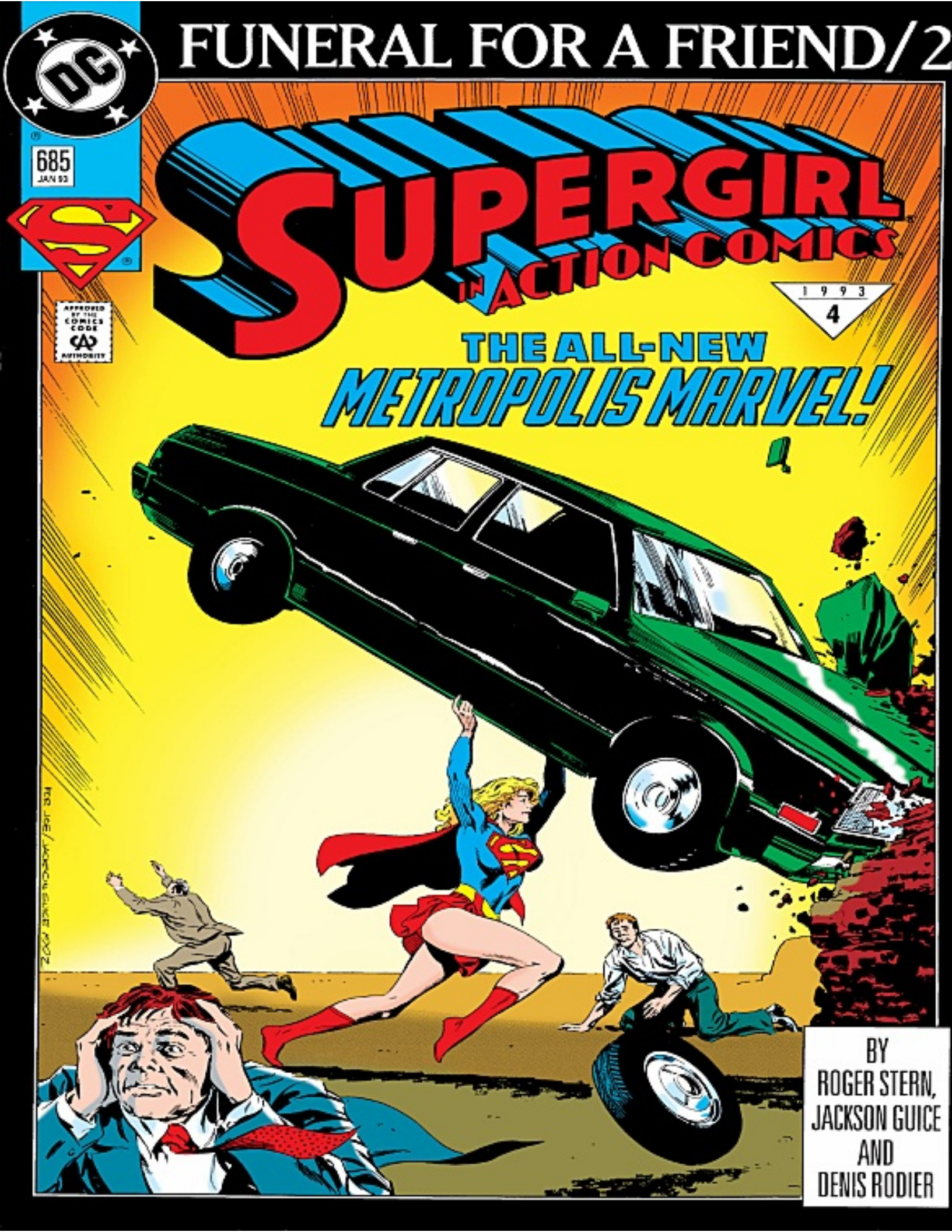

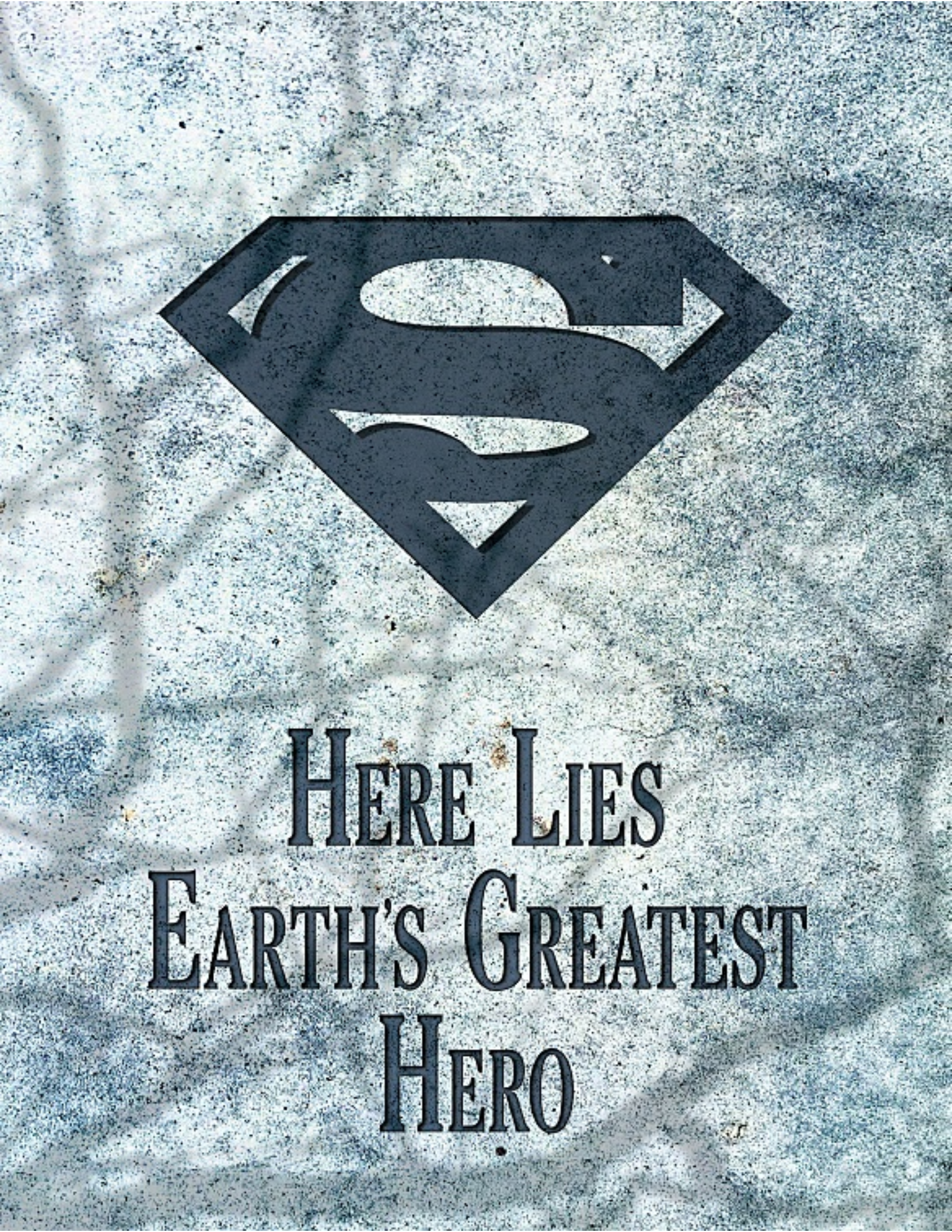
HERE LIES
EARTH'S GREATEST
HERO

EXTRA! DAILY PLANET EXTRA!

A GREAT METROPOLITAN NEWSPAPER — METROPOLIS — TUESDAY [illegible] — 75 CENTS

SUPERMAN MURIÓ

LA MARAVILLA DE METRÓPOLIS CAÍDO EN BATALLA

POR LOIS LANE
ESPECIAL DE "EL PLANETA"

Superman, el héroe más grande del mundo, murió esta tarde, a causa de heridas sufridas [illegible]

■ **DOOMSDAY MURIÓ TAMBIÉN** PÁG. A2

■ **DE LUTO LA LIGA DE LA JUSTICIA** PÁG. A2

■ **EL ALCALDE DECLARA ESTADO DE EMERGENCIA** PÁG. A3

...UN TRÁGICO GOLPE TERMINÓ CON LAS VIDAS DE AMBOS COMBATIENTES. NADA PUDO HACERSE POR SALVARLO, Y...
TRISTEMENTE INFORMO QUE SUPERMAN MURIÓ A LAS 6:23 P.M.
DR. JORGE SANCHEZ
SCOTT HARRIS TIENE MÁS INFORMACIÓN.
EL CUERPO DE SUPERMAN LLEGÓ A LA MORGUE HACE POCO.
SCOTT HARRIS WLEX NEWS
COMO NO SE LE CONOCÍAN FAMILIARES, HAY UNA CONTROVERSIA SOBRE QUIÉN...
¿QUÉ PASA?
PARECE QUE TENEMOS...
"...DIFICULTADES TÉCNICAS."
TE ACONSEJO QUE TE LARGUES CON TUS GORILAS, WESTFIELD.
HAZLE CASO A TURPIN, AMIGO.
¡ES INCREÍBLE!

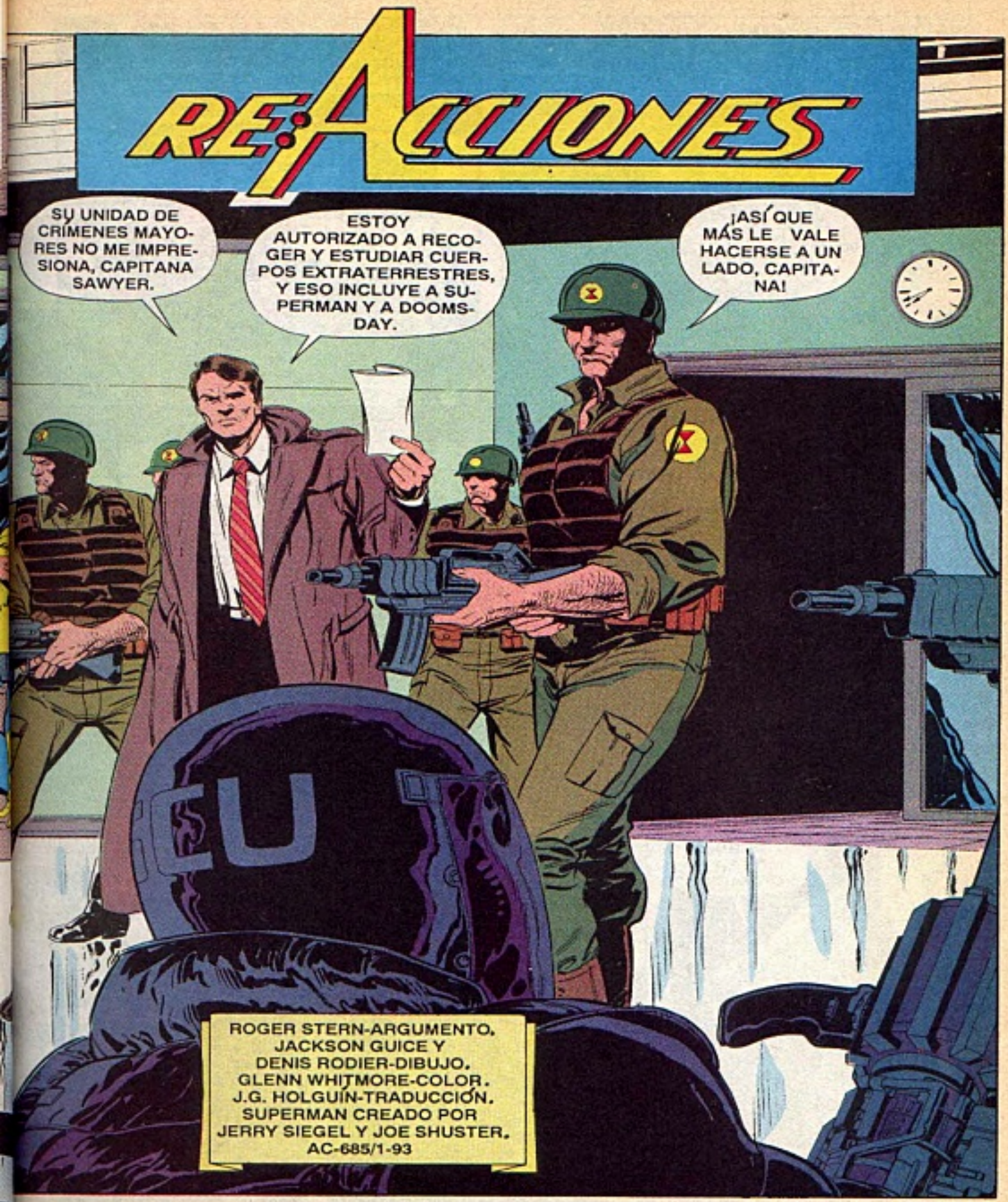
RE:ACCIONES
SU UNIDAD DE CRÍMENES MAYORES NO ME IMPRESIONA, CAPITANA SAWYER.
ESTOY AUTORIZADO A RECOGER Y ESTUDIAR CUERPOS EXTRATERRESTRES, Y ESO INCLUYE A SUPERMAN Y A DOOMSDAY.
¡ASÍ QUE MÁS LE VALE HACERSE A UN LADO, CAPITANA!
ROGER STERN-ARGUMENTO.
JACKSON GUICE Y DENIS RODIER-DIBUJO.
GLENN WHITMORE-COLOR.
J.G. HOLGUÍN-TRADUCCIÓN.
SUPERMAN CREADO POR JERRY SIEGEL Y JOE SHUSTER.
AC-685/1-93

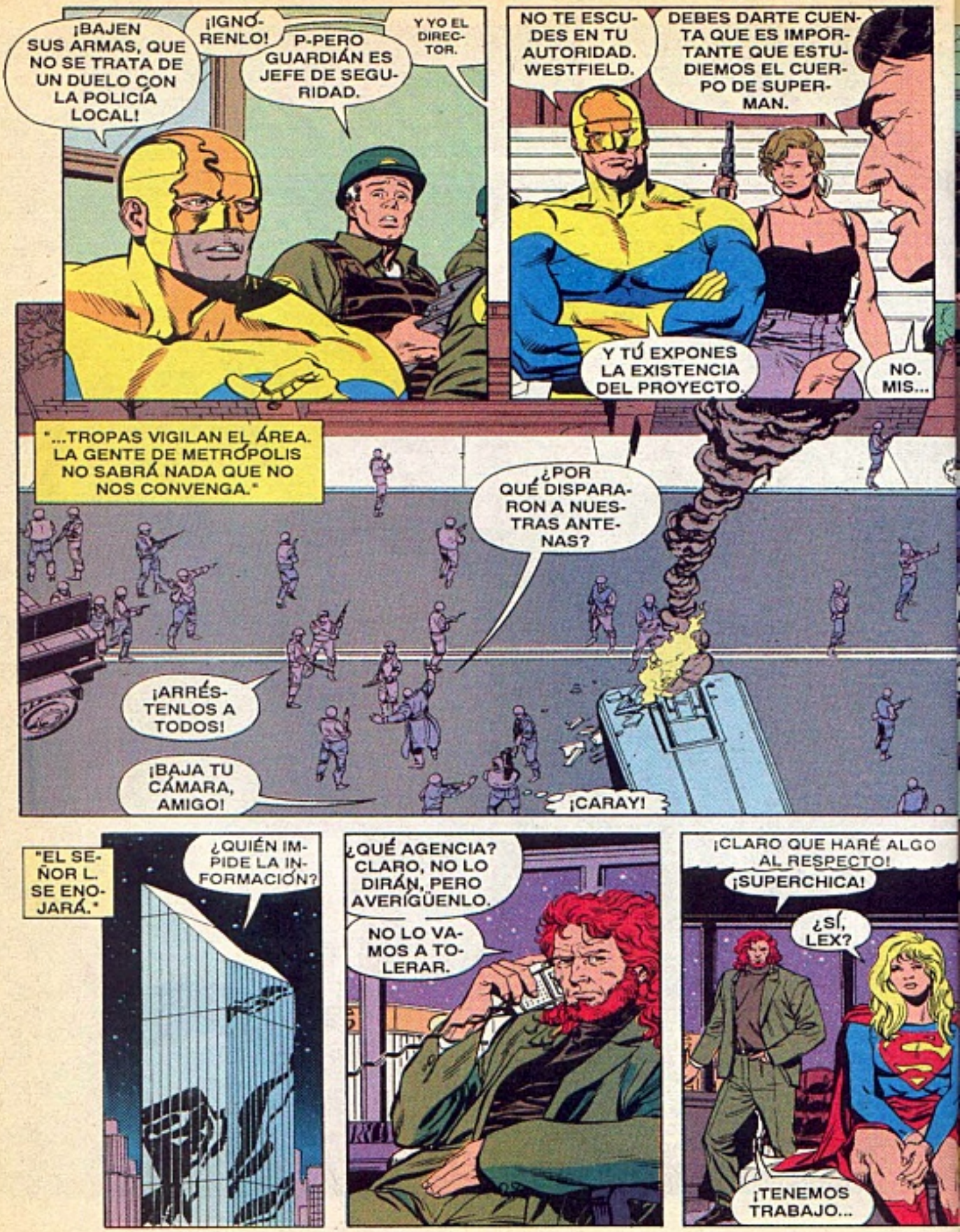
¡BAJEN SUS ARMAS, QUE NO SE TRATA DE UN DUELO CON LA POLICÍA LOCAL!
¡IGNÓRENLO!
P-PERO GUARDIÁN ES JEFE DE SEGURIDAD.
Y YO EL DIRECTOR.
NO TE ESCUDES EN TU AUTORIDAD. WESTFIELD.
DEBES DARTE CUENTA QUE ES IMPORTANTE QUE ESTUDIEMOS EL CUERPO DE SUPERMAN.
Y TÚ EXPONES LA EXISTENCIA DEL PROYECTO.
NO. MIS...
"...TROPAS VIGILAN EL ÁREA. LA GENTE DE METRÓPOLIS NO SABRÁ NADA QUE NO NOS CONVENGA."
¿POR QUÉ DISPARARON A NUESTRAS ANTENAS?
¡ARRÉSTENLOS A TODOS!
¡BAJA TU CÁMARA, AMIGO!
¡CARAY!
"EL SEÑOR L. SE ENOJARÁ."
¿QUIÉN IMPIDE LA INFORMACIÓN?
¿QUÉ AGENCIA? CLARO, NO LO DIRÁN, PERO AVERIGÜENLO.
NO LO VAMOS A TOLERAR.
¡CLARO QUE HARÉ ALGO AL RESPECTO!
¡SUPERCHICA!
¿SÍ, LEX?
¡TENEMOS TRABAJO...

"...QUE HACER!"
AL MENOS MUESTRA RESPETO POR UN MUERTO.
¡NO DEJAREMOS QUE EL CUERPO SE DESCOMPONGA!
¿AYUDARÁS, O...?
NO, WESTFIELD.

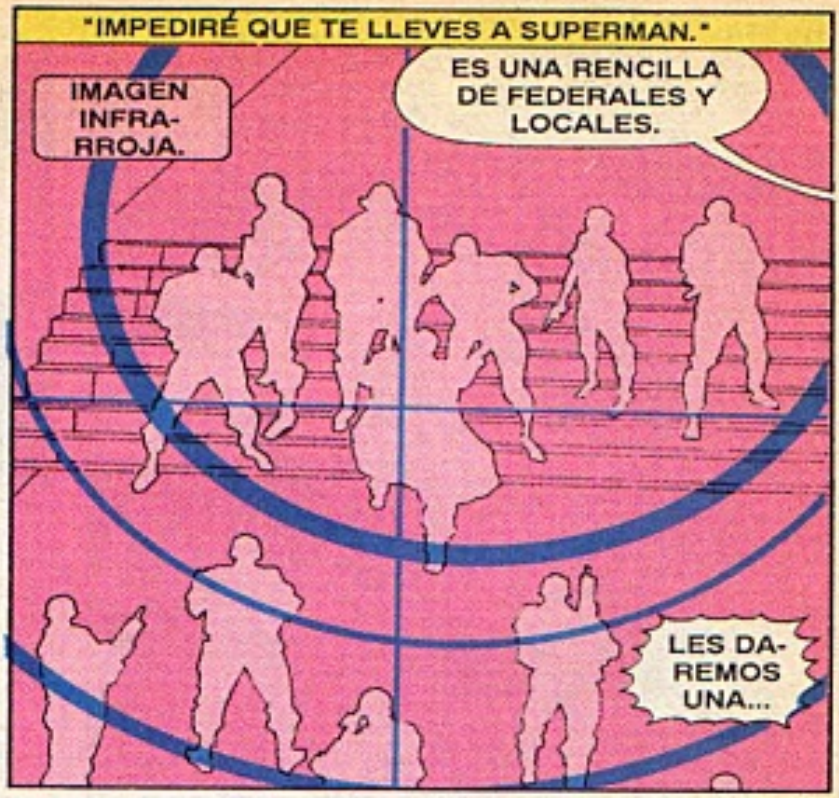
"IMPEDIRÉ QUE TE LLEVES A SUPERMAN."
IMAGEN INFRARROJA.
ES UNA RENCILLA DE FEDERALES Y LOCALES.
LES DAREMOS UNA...

...¡SORPRESA!
BROKT
KROOM
¿QUÉ...?
SON LOS AGENTES EN ARMADURA DE LUTHOR.
¿QUÉ ESPERAN?

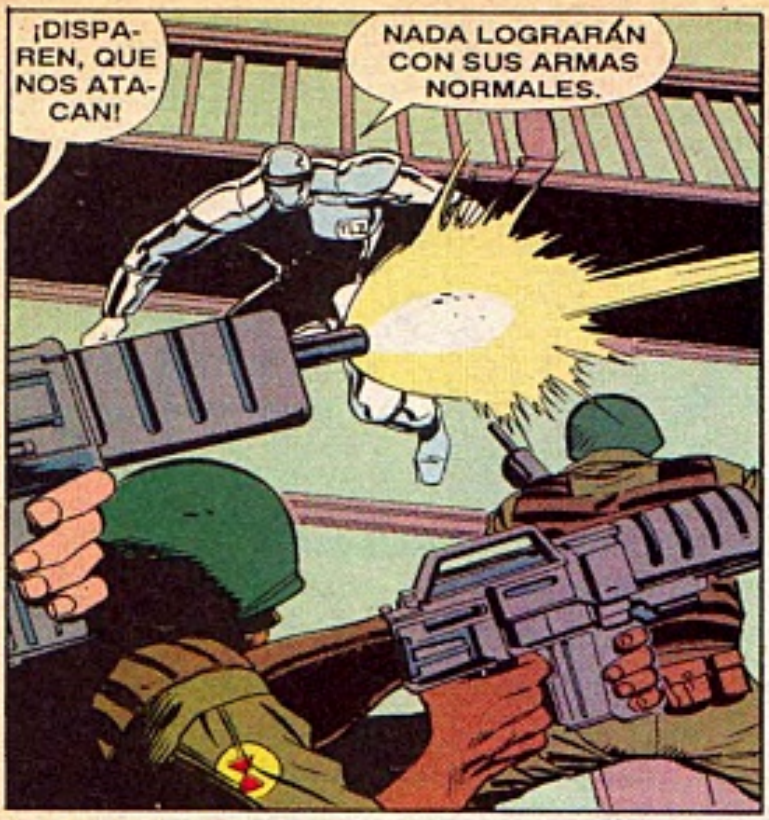
¡DISPAREN, QUE NOS ATACAN!
NADA LOGRARÁN CON SUS ARMAS NORMALES.

¡NO NECESITAMOS SU AYUDA!
AL CONTRARIO, DAN. YO CREO QUE SÍ.
CREO QUE ES UN PLAN DE ATAQUE, PUES SÓLO DISTRAEN A LOS SOLDADOS.

YA COMPRENDO POR QUÉ.
SARGENTO...
¡NO DEJES DE DISPARAR, McINTYRE!
¿Y ELLA QUÉ?

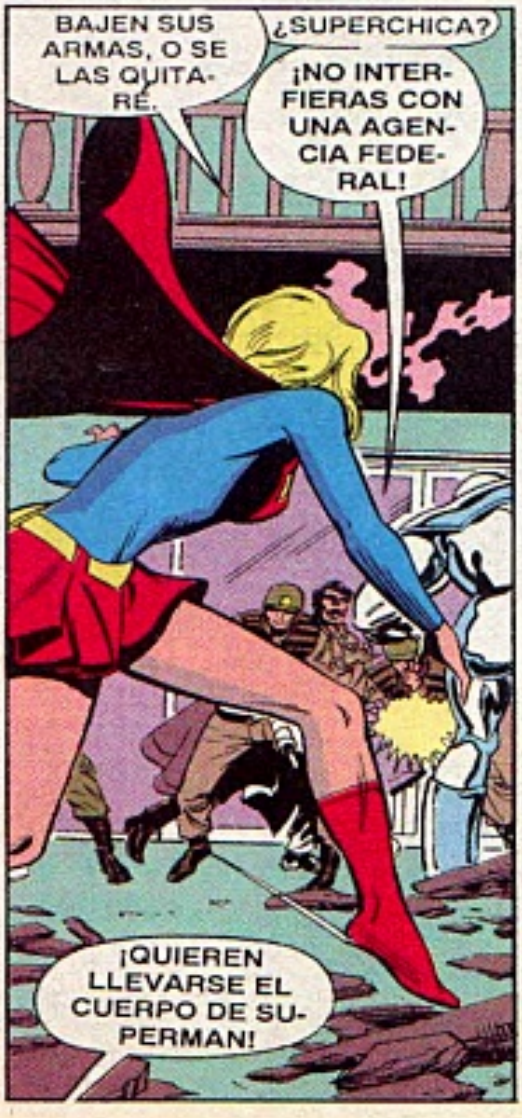
BAJEN SUS ARMAS, O SE LAS QUITARÉ.
¿SUPERCHICA?
¡NO INTERFIERAS CON UNA AGENCIA FEDERAL!
¡QUIEREN LLEVARSE EL CUERPO DE SUPERMAN!

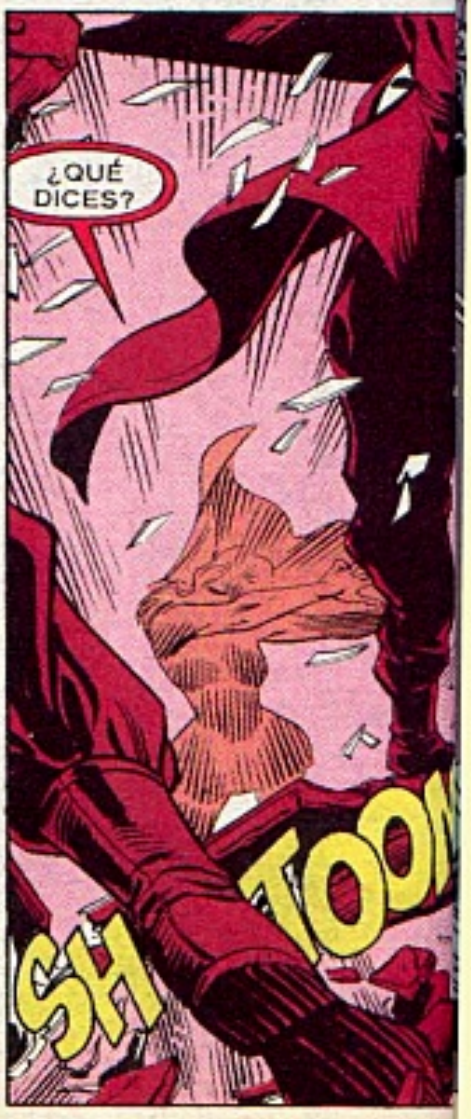
¿QUÉ DICES?
SH
TOOM

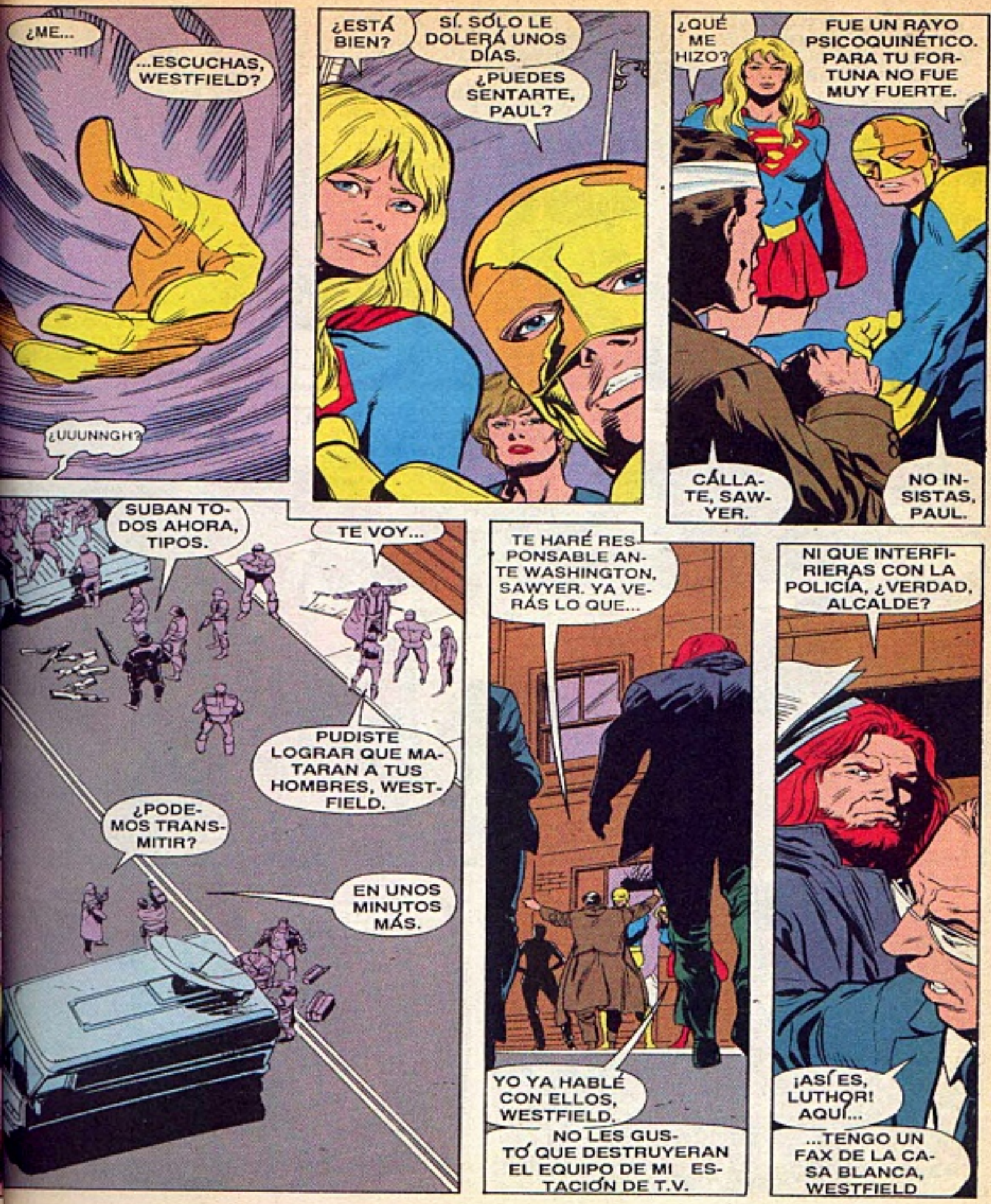
¿ME...
...ESCUCHAS, WESTFIELD?
¿UUUNNGH?
¿ESTÁ BIEN?
SÍ. SÓLO LE DOLERÁ UNOS DÍAS.
¿PUEDES SENTARTE, PAUL?
¿QUÉ ME HIZO?
FUE UN RAYO PSICOQUINÉTICO. PARA TU FORTUNA NO FUE MUY FUERTE.
CÁLLATE, SAWYER.
NO INSISTAS, PAUL.
SUBAN TODOS AHORA, TIPOS.
TE VOY...
PUDISTE LOGRAR QUE MATARAN A TUS HOMBRES, WESTFIELD.
¿PODEMOS TRANSMITIR?
EN UNOS MINUTOS MÁS.
TE HARÉ RESPONSABLE ANTE WASHINGTON, SAWYER. YA VERÁS LO QUE...
YO YA HABLÉ CON ELLOS, WESTFIELD.
NO LES GUSTÓ QUE DESTRUYERAN EL EQUIPO DE MI ESTACIÓN DE T.V.
NI QUE INTERFIRIERAS CON LA POLICÍA, ¿VERDAD, ALCALDE?
¡ASÍ ES, LUTHOR! AQUÍ...
...TENGO UN FAX DE LA CASA BLANCA, WESTFIELD

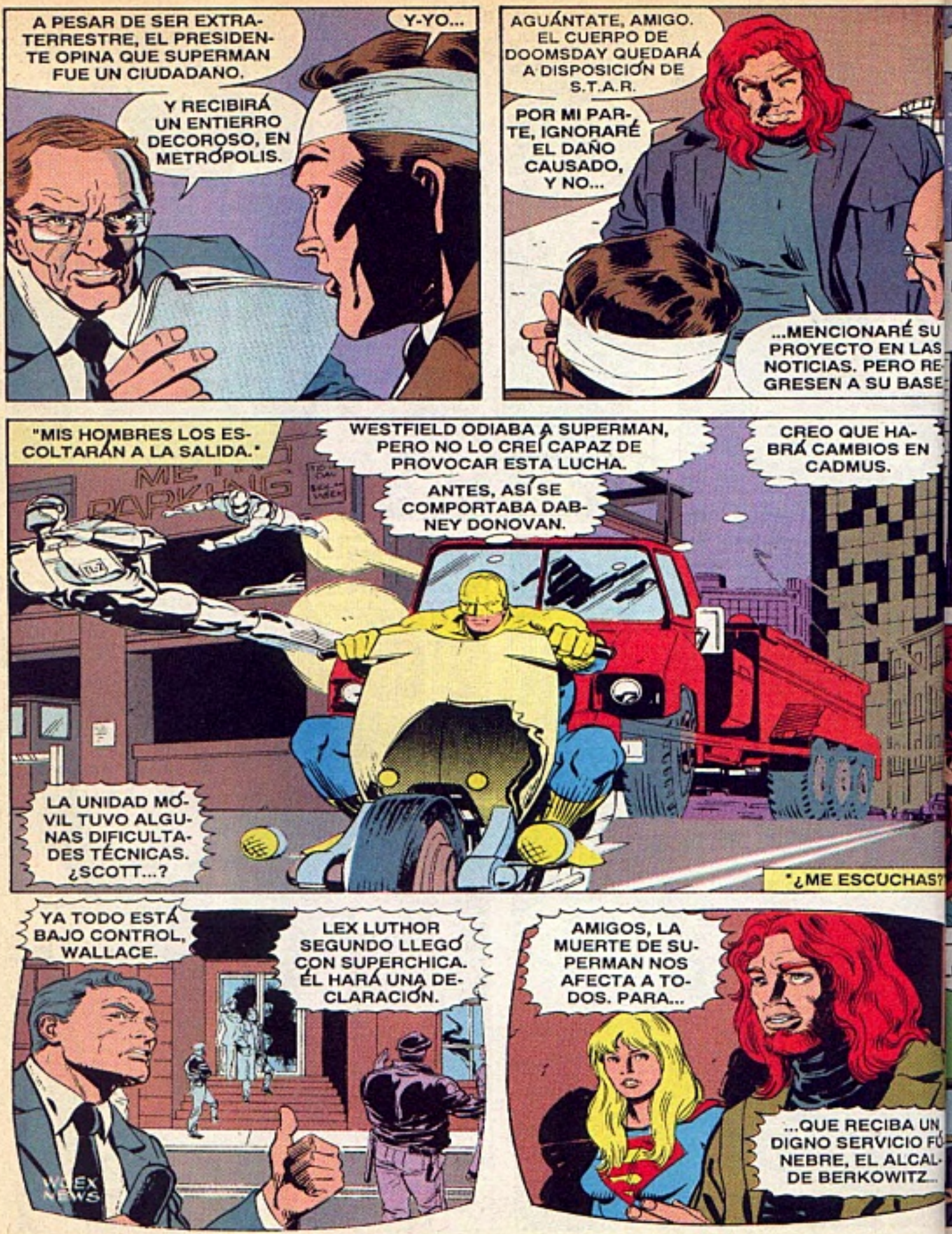
A PESAR DE SER EXTRATERRESTRE, EL PRESIDENTE OPINA QUE SUPERMAN FUE UN CIUDADANO.
Y-YO...
Y RECIBIRÁ UN ENTIERRO DECOROSO, EN METRÓPOLIS.
AGUÁNTATE, AMIGO. EL CUERPO DE DOOMSDAY QUEDARÁ A DISPOSICIÓN DE S.T.A.R.
POR MI PARTE, IGNORARÉ EL DAÑO CAUSADO, Y NO...
...MENCIONARÉ SU PROYECTO EN LAS NOTICIAS. PERO REGRESEN A SU BASE.
"MIS HOMBRES LOS ESCOLTARÁN A LA SALIDA."
WESTFIELD ODIABA A SUPERMAN, PERO NO LO CREÍ CAPAZ DE PROVOCAR ESTA LUCHA.
ANTES, ASÍ SE COMPORTABA DABNEY DONOVAN.
CREO QUE HABRÁ CAMBIOS EN CADMUS.
LA UNIDAD MÓVIL TUVO ALGUNAS DIFICULTADES TÉCNICAS. ¿SCOTT...?
*¿ME ESCUCHAS?
YA TODO ESTÁ BAJO CONTROL, WALLACE.
LEX LUTHOR SEGUNDO LLEGÓ CON SUPERCHICA. ÉL HARÁ UNA DECLARACIÓN.
WLEX NEWS
AMIGOS, LA MUERTE DE SUPERMAN NOS AFECTA A TODOS. PARA...
...QUE RECIBA UN DIGNO SERVICIO FÚNEBRE, EL ALCALDE BERKOWITZ...

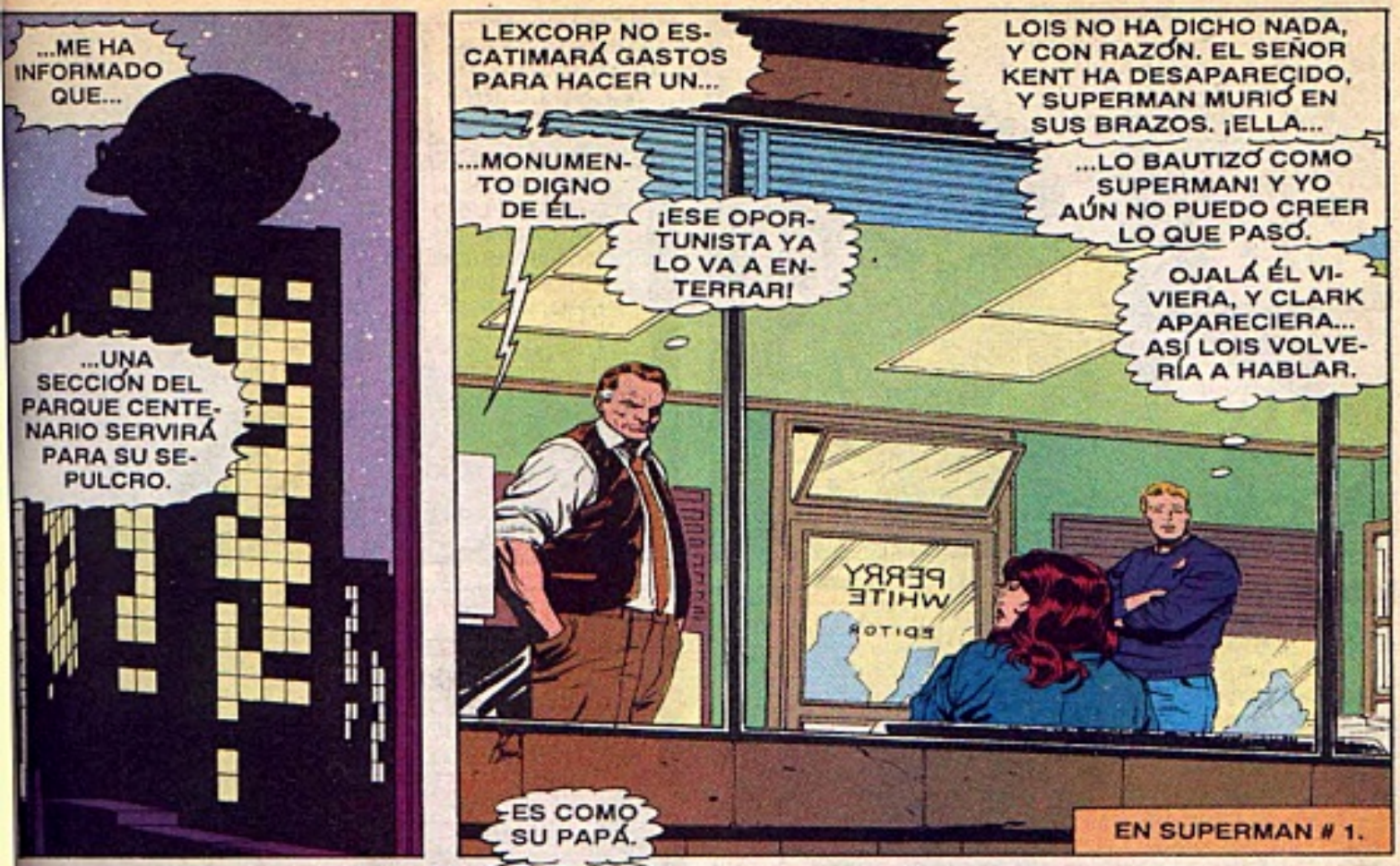
...ME HA INFORMADO QUE...
...UNA SECCIÓN DEL PARQUE CENTENARIO SERVIRÁ PARA SU SEPULCRO.
LEXCORP NO ESCATIMARÁ GASTOS PARA HACER UN...
...MONUMENTO DIGNO DE ÉL.
¡ESE OPORTUNISTA YA LO VA A ENTERRAR!
LOIS NO HA DICHO NADA, Y CON RAZÓN. EL SEÑOR KENT HA DESAPARECIDO, Y SUPERMAN MURIÓ EN SUS BRAZOS. ¡ELLA...
...LO BAUTIZÓ COMO SUPERMAN! Y YO AÚN NO PUEDO CREER LO QUE PASÓ.
OJALÁ ÉL VIVIERA, Y CLARK APARECIERA... ASÍ LOIS VOLVERÍA A HABLAR.
PERRY WHITE
EDITOR
ES COMO SU PAPÁ.
EN SUPERMAN # 1.

FUE UN DÍA DIFÍCIL. VÁYANSE A CASA.
KLIK
SÍ, CLARO.

¿TE LLEVO?
NO, GRACIAS, JIMMY. CONOZCO...
...EL CAMINO.

¿YA SABEN ALGO DEL SEÑOR KENT?
¿CLARK? CLARK ESTÁ...
¡DIOS!
NO, ALLIE, NADA.

¡NO PIERDA LA ESPERANZA! HAY MUCHA GENTE PERDIDA AÚN.
Y EL SEÑOR KENT APARECERÁ.
ADIÓS, ALLIE.

¿Y SI NO?
QUIÉN SABE, OLSEN. SE DERRUMBARON MUCHOS EDIFICIOS. MUCHA...
...GENTE DEBE ESTAR BAJO LAS RUINAS.
"AUNQUE CLARK ESTÉ VIVO, TAL VEZ NO LO ENCUENTREN A...
"...TIEMPO. SUPERMAN PUDO AYUDARNOS CON SU VISIÓN DE RAYOS X, PERO MURIÓ, Y NADIE SERÁ COMO ÉL."
"ES INJUSTO, JEFE. LOIS Y CLARK IBAN A CASARSE."
"LO SÉ, JIM. LA CONOZCO DESDE QUE ERA NIÑA. Y NUNCA LA HABÍA VISTO TAN DESESPERADA.
"NO QUIERO NI PENSAR CÓMO ESTARÁN LOS PADRES DE KENT.
"JON Y MARTHA SON BUENAS PERSONAS, Y CLARK ERA SU ÚNICO HIJO.
"QUIERO LLAMARLOS, PERO ESPERO QUE HAYA BUENAS NOTICIAS.
"Y SI NO...NO QUISIERA HACER NUNCA ESA LLAMADA, OLSEN."
RRRING

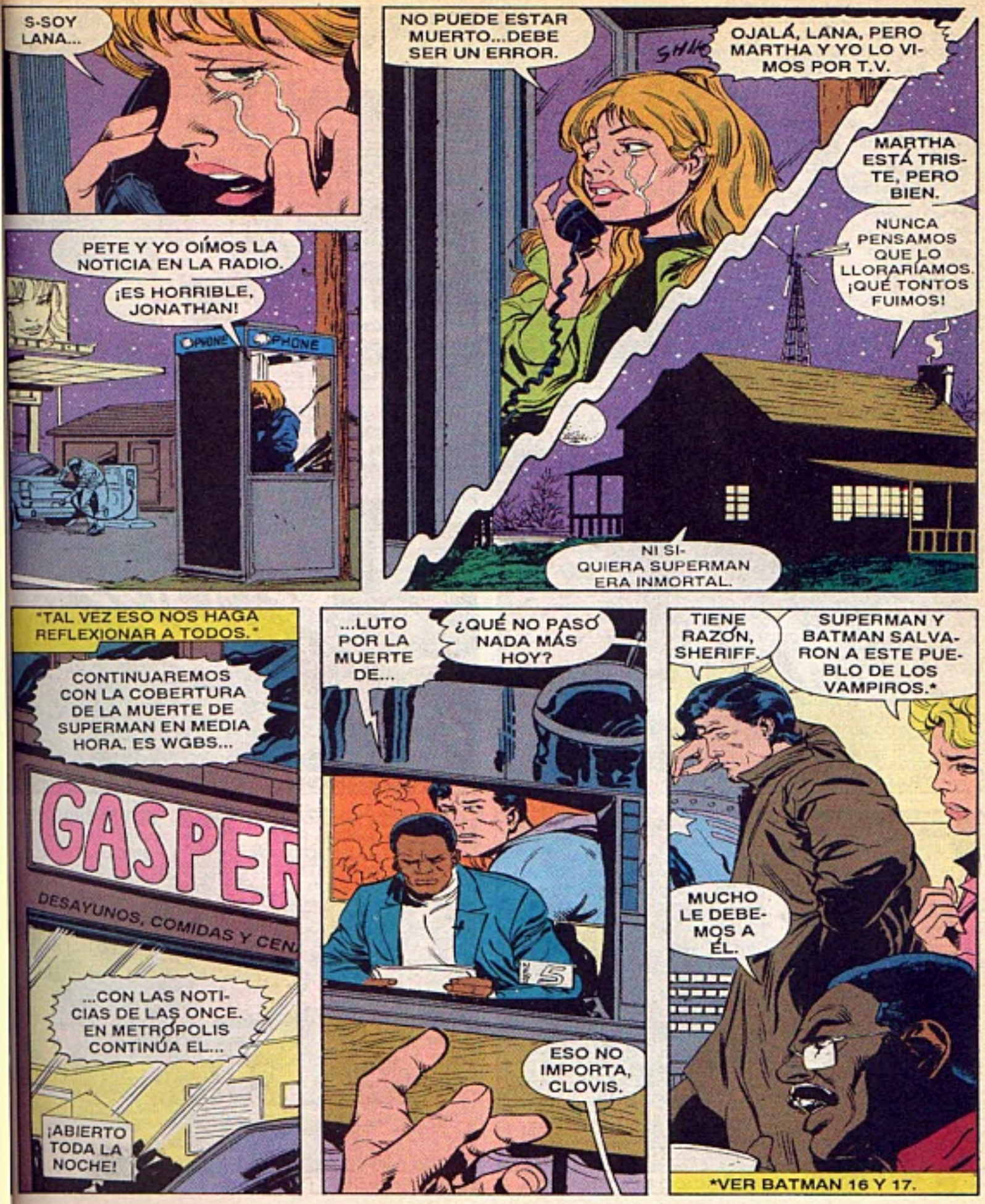
S-SOY LANA...
NO PUEDE ESTAR MUERTO...DEBE SER UN ERROR.
SHH
OJALÁ, LANA, PERO MARTHA Y YO LO VIMOS POR T.V.
MARTHA ESTÁ TRISTE, PERO BIEN.
NUNCA PENSAMOS QUE LO LLORARÍAMOS. ¡QUÉ TONTOS FUIMOS!
PETE Y YO OÍMOS LA NOTICIA EN LA RADIO.
¡ES HORRIBLE, JONATHAN!
PHONE
PHONE
NI SIQUIERA SUPERMAN ERA INMORTAL.
"TAL VEZ ESO NOS HAGA REFLEXIONAR A TODOS."
CONTINUAREMOS CON LA COBERTURA DE LA MUERTE DE SUPERMAN EN MEDIA HORA. ES WGBS...
GASPER
DESAYUNOS, COMIDAS Y CEN
...CON LAS NOTICIAS DE LAS ONCE. EN METROPOLIS CONTINÚA EL...
¡ABIERTO TODA LA NOCHE!
...LUTO POR LA MUERTE DE...
¿QUÉ NO PASÓ NADA MÁS HOY?
ESO NO IMPORTA, CLOVIS.
TIENE RAZÓN, SHERIFF.
SUPERMAN Y BATMAN SALVARON A ESTE PUEBLO DE LOS VAMPIROS.*
MUCHO LE DEBEMOS A ÉL.
*VER BATMAN 16 Y 17.

"Y ASÍ EN TODOS LADOS."
EN LA INVASIÓN EXTRATERRESTRE, ÉL SALVÓ A MIS HOMBRES.*
QUEENSLAND
¡BRINDO POR SUPERMAN!
* SUPERMAN 107.
LEX LUTHOR SEGUNDO SE DIRIGIÓ AL PÚBLICO HOY.
SUPERCHICA Y MIS GUARDIAS SE OCUPARÁN DE CUIDAR METRÓPOLIS.
LA JOVEN DE ACERO CONTINUARÁ CON SU LABOR HEROICA.*
* TRADUCIDO DEL JAPONÉS.
PERO NO SE SABE SI LA CHICA PODRÁ CON TAN ENORME RESPONSABILIDAD. SUPERMAN...*
* TRADUCIDO DEL ÁRABE.
ÉL LLEVÓ MEDICINAS Y COMESTIBLES DURANTE LA SEQUÍA DEL AÑO PASADO. SALVÓ ASÍ A MUCHOS.*
* TRADUCIDO DEL AMARICO.
SALVÓ A MEDIO MILLÓN CUANDO HIZO ERUPCIÓN UN VOLCÁN EN LOS MONTES URALES.*
EL PRESIDENT
ASISTIRÁ A LO
FUNERALES, Q
SE EFECTUARÁ
* TRADUCIDO DEL RUSO.

"...EN METRÓPOLIS."
¿FIRMÓ EL CERTIFICADO, DOCTOR?
SÍ, SEÑOR LUTHOR. NO HUBO AUTOPSIA, PUES SU CUERPO ES INVULNERABLE.
LO COMPRENDO.
ESTÁ SOBRE LA MESA.
¿ASÍ QUE ÉSTE MATÓ AL HÉROE?
NUNCA ME IMAGINÉ VERLO AQUÍ. YA NUNCA HABRÁ OTRO COMO ÉL.
NO.
¿Y EL CUERPO DE DOOMSDAY?
¡NO ES...
...JUSTO!
¿QUÉ VA A HA...?
KERAK
¡NO LO ES!
¡MALDITA BESTIA!
CALMA, LUTHOR. ROMPER MUEBLES SOBRE ÉL NO SERVIRÁ DE NADA.
NO. ÉL ME...
...QUITÓ A SUPERMAN.
YO DEBÍ MATARLO.

"UN MONSTRUO ME ROBÓ LO QUE MÁS DESEABA."
ESTA MAÑANA, CLARK Y YO DESAYUNAMOS JUNTOS, Y ANOCHE...
NO DEBÍ VENIR A SU APARTAMENTO.
CLINTON
34
PERO TODO LO QUE QUEDA DE ÉL...
...ESTÁ AQUÍ.
LA PRIMERA VEZ QUE VINE, ÉRAMOS COMPAÑEROS DE TRABAJO.
SÓLO LO CONSIDERABA MI COMPETIDOR...OH, JONATHAN Y...
...MARTHA. DE SEGURO YA LO SABEN. LOS AMIGOS LES...
...DIRÁN QUE CLARK APARECERÁ VIVO Y BIEN.
ALLIE ME LO DIJO, Y YO CASI LE DIJE...
...QUE ÉL ERA...
...SUPERMAN. NO PODÍA HACERLO. SUS ENEMIGOS SE DESQUITARÍAN...
...EN SU FAMILIA... DE LA...
...QUE YO FORMARÍA...
...PARTE. LOS LLAMARÉ...
¡TODOS LO AMÁBAMOS MUCHO!
"INSPIRÓ LOS SENTIMIENTOS DE MUCHA GENTE."

SU COMPASIÓN LO HACÍA...
MOSTRÓ AFECTO POR LOS NIÑOS.
Y AUNQUE ME IMPIDIÓ MI VENGANZA, ME APENA SU MUERTE.

"COMO A TODOS."
¡APAGA LA RADIO!
¡ME DA ASCO OÍR LA "TRAGEDIA" DE SUPERMAN!
LA TRAGEDIA ES QUE NO PODRÉ ABSORBER SUS PODERES.
CÁLLATE, PARÁSITO.
¡HEY!

"TÚ CÁLLATE. SIEMPRE MUERE ALGUIEN, Y AHORA LE TOCÓ A SUPERMAN. DE SEGURO HABRÁ FIESTA EN STRYKER."
¡SÍ, ES VERDAD!
¡NO!
¿POR QUÉ NO NOS DEJAN VER T.V.?
NOS ENCERRARON ANTES.
DE SEGURO PASÓ ALGO.

LOUIE TIENE UN RADIO. ¡LOUIE!
¡SHH! ES VERDAD, SUPERMAN MURIÓ.
¡VIVA!
¡ESTIRÓ LA PATA!

¡CÁLLATE!
SÍ. SUPERMAN SALVÓ A MI ABUELA.
¿Y QUÉ? DUÉRMETE.

OJALÁ PUDIERA SALIR. SIN SUPERMAN...
PRISIÓN DE MÁXIMA SEGURIDAD

"...SERÁ FÁCIL ROBAR EN METRÓPOLIS."
¿QUÉ LES PASA? AHORA NO ES EL MOMENTO DE ACTUAR. SIEMPRE ME UNO CON TONTOS.
SI YO FUERA LISTO, ESTARÍA EN LA BOLSA DE VALORES. GANARÍA MUCHO.
Sal's
¡AQUÍ HAY UNA FORTUNA! LLENA EL SACO.
¡HAY BILLETES DEBAJO DE ESTAS JOYAS! ¡MILES DE DÓLARES!
¡VÁMONOS YA TENEMO LO QUE NEC SITAMOS.
BEBA SODER Cola "ES LO CORRECTO"
¿Y ESO?
¿POR QUÉ TARDARON?
POR DANNY.
QUERÍA ALGO DE DINERO, GEORGE.
¡HEY! SALGAN DE ESE AUTO CON LAS MANOS EN ALTO.
¡OBEDEZCAN!
SI NO SE DETIENEN, VOY A...
...DISPARAR...
¡MIRA EN QUÉ LÍO NOS METIMOS!

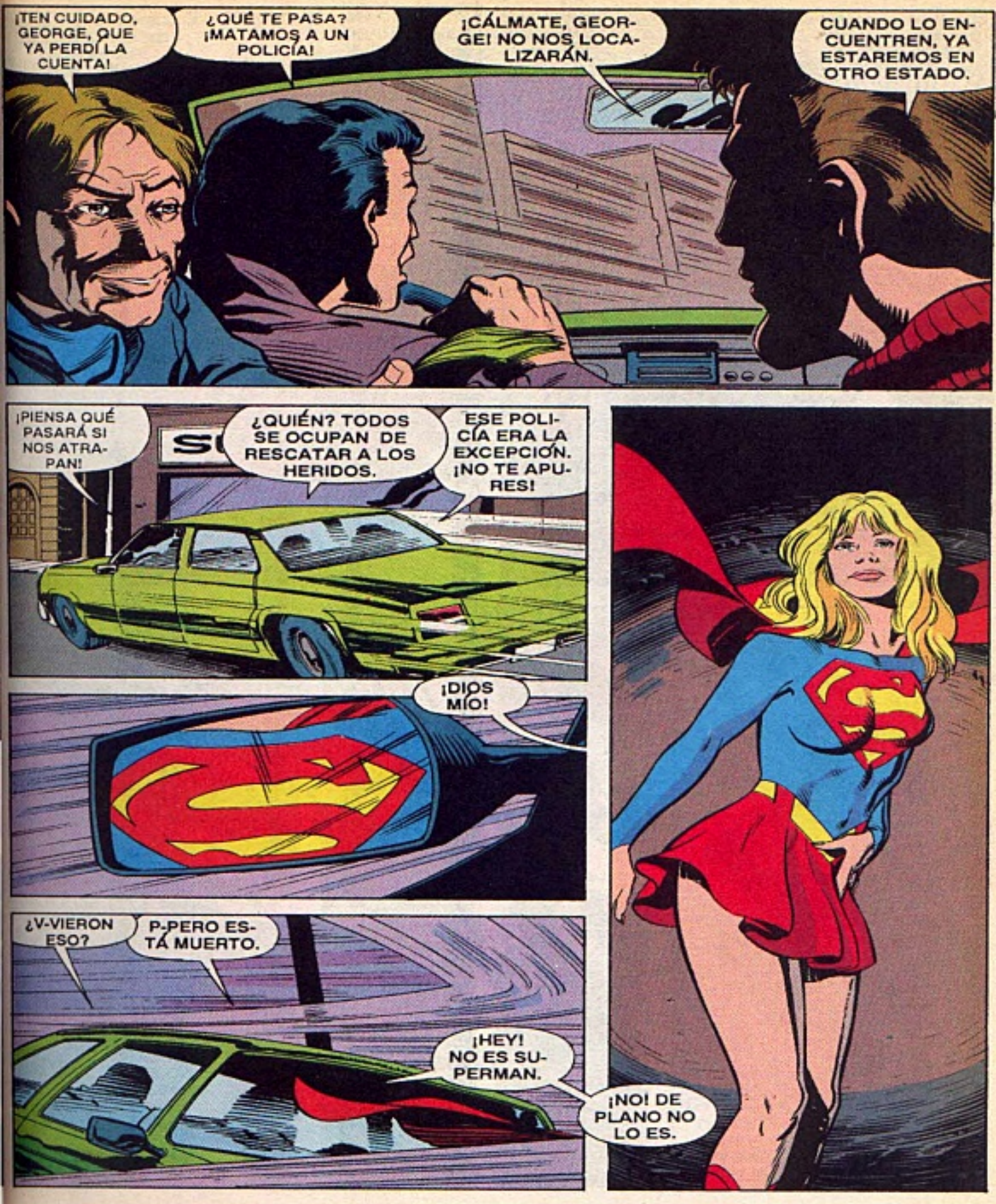
¡TEN CUIDADO, GEORGE, QUE YA PERDÍ LA CUENTA!
¿QUÉ TE PASA? ¡MATAMOS A UN POLICÍA!
¡CÁLMATE, GEORGE! NO NOS LOCALIZARÁN.
CUANDO LO ENCUENTREN, YA ESTAREMOS EN OTRO ESTADO.
¡PIENSA QUÉ PASARÁ SI NOS ATRAPAN!
¿QUIÉN? TODOS SE OCUPAN DE RESCATAR A LOS HERIDOS.
ESE POLICÍA ERA LA EXCEPCIÓN. ¡NO TE APURES!
¡DIOS MÍO!
¿V-VIERON ESO?
P-PERO ESTÁ MUERTO.
¡HEY! NO ES SUPERMAN.
¡NO! DE PLANO NO LO ES.

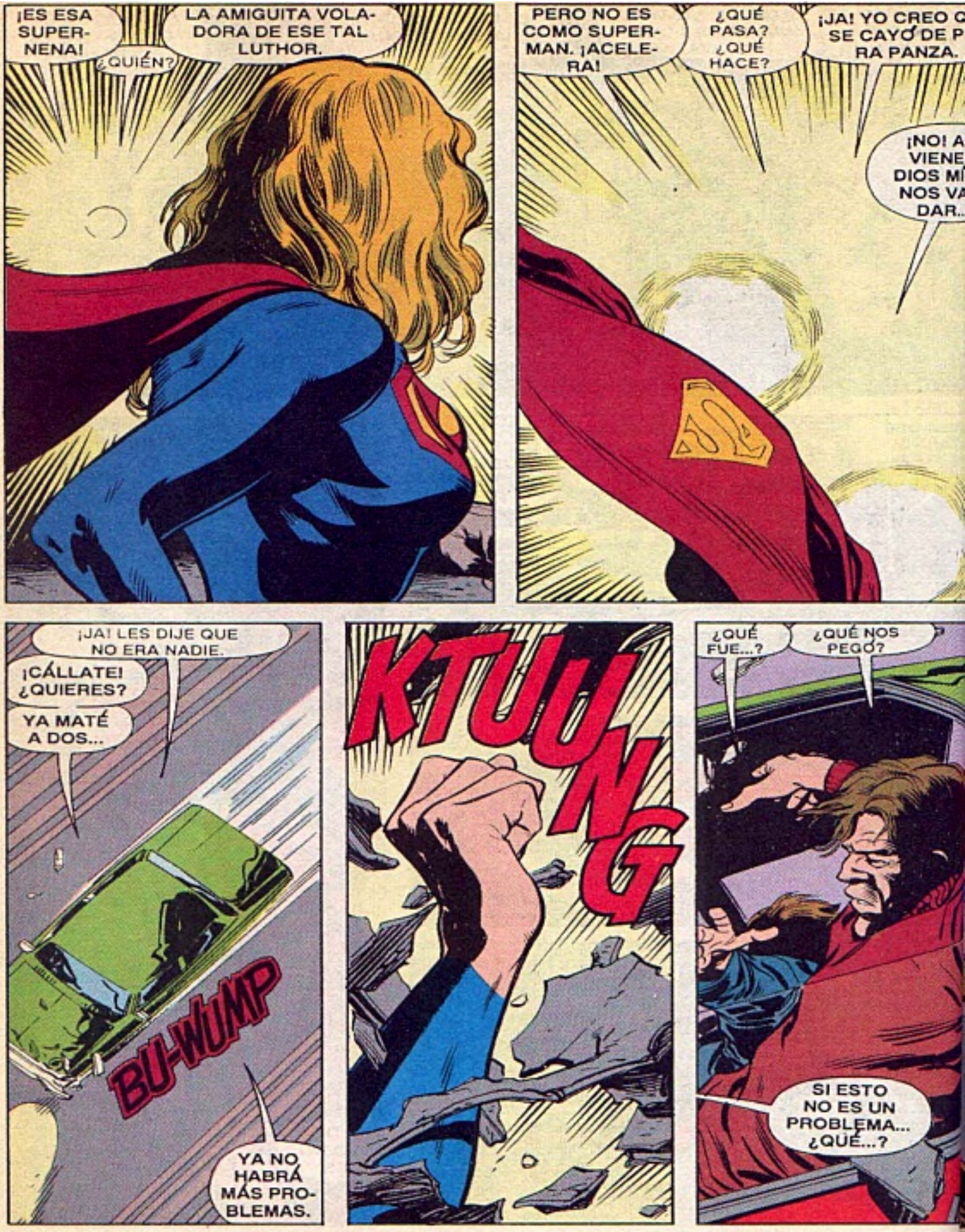
¡ES ESA SUPER-NENA!
¿QUIÉN?
LA AMIGUITA VOLADORA DE ESE TAL LUTHOR.
PERO NO ES COMO SUPERMAN. ¡ACELERA!
¿QUÉ PASA? ¿QUÉ HACE?
¡JA! YO CREO Q SE CAYÓ DE P RA PANZA.
¡NO! A VIENE DIOS MÍ NOS VA DAR..
¡JA! LES DIJE QUE NO ERA NADIE.
¡CÁLLATE! ¿QUIERES?
YA MATÉ A DOS...
BU-WUMP
YA NO HABRÁ MÁS PROBLEMAS.
KTUUNG
¿QUÉ FUE...?
¿QUÉ NOS PEGÓ?
SI ESTO NO ES UN PROBLEMA... ¿QUÉ...?

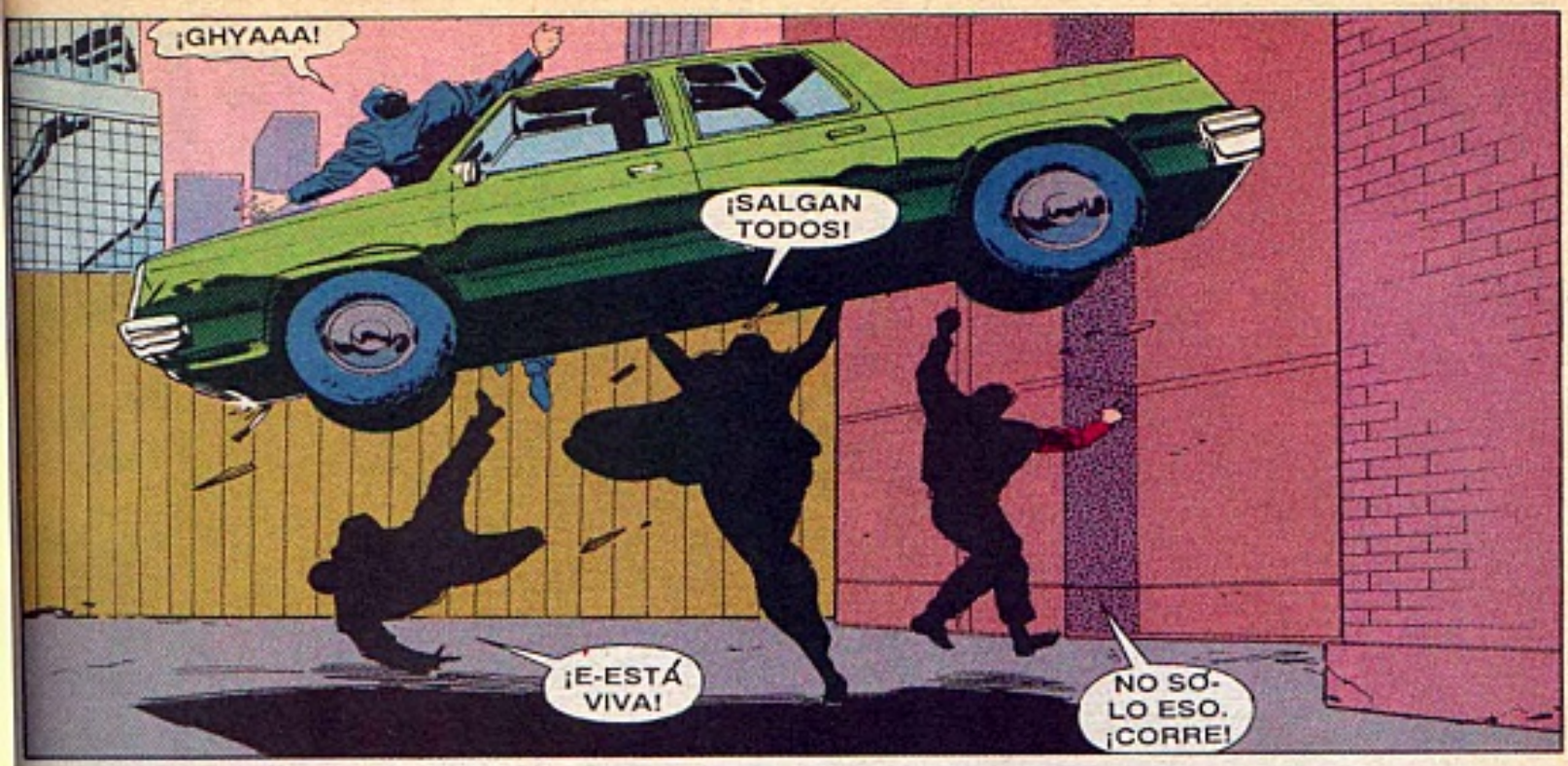
¡GHYAAA!
¡SALGAN TODOS!
¡E-ESTÁ VIVA!
NO SÓ-LO ESO. ¡CORRE!

ODIO EL DESCUIDO.

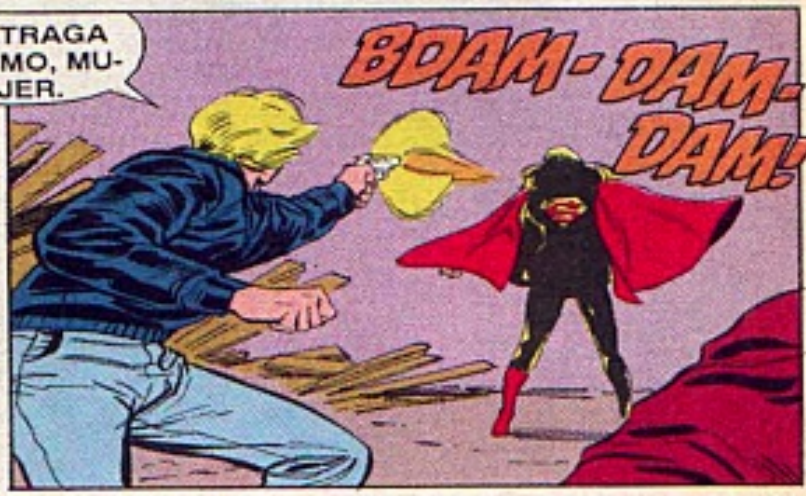
TÚ TRAGA PLOMO, MU-JER.
BDAM-DAM-DAM!

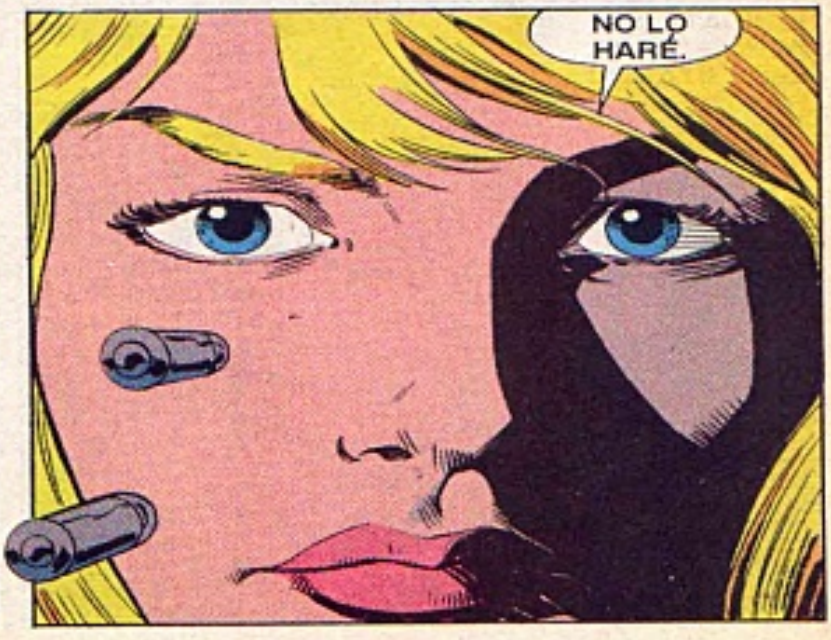
NO LO HARÉ.

¡DETUVO LAS BALAS EN EL AIRE, Y NOS LAS REGRESA! ¡NO LO CREO!
TIREN SUS ARMAS, Y NO SE MUEVAN.
¡HAZLO, TÚ!
PYANG!
TING!
TING!
SÍ. ME RINDO

ASÍ...
TE LO AGRADEZCO, SUPERCHICA.
CASI TODOS FUERON A AYUDAR EN LOS RESCATES. NO HA SIDO UN BUEN DÍA.
¿CÓMO ESTÁ EL OFICIAL HERIDO?
TUVO SUERTE. MÁS QUE NADA SON MORETONES Y RASGUÑOS.
BIEN.
ME VOY.

¡CUÍDATE, SUPERCHICA! TE NECESITAMOS MUCHO.
ES CURIOSO. ANTES, ESTOS SUPERTIPOS...

"...PARECÍAN INMORTALES."
¿EH? ¿ES...?

SUPERCHICA...
¡NO ES MI FAVORITA!

YA NO TENGO, ÉL MURIÓ.
NECESITABA AYUDA, Y NO SE LA DI.
Y NO HUBIERA SERVIDO.
BIBBO'S
ACE OF CLUBS
EL PROFE HAM ES LISTO, Y NO LOGRÓ NADA, Y YO SOY MUY TONTO.
¿DÓNDE ESTABAS, BIBBO?
SALÍ A PENSAR.
¿NO TE DIO LÁSTIMA VER TANTAS RUINAS EN LA CIUDAD?
NO ME DI CUENTA. DE TODOS MODOS, NO FUI A NINGÚN LADO, AMIGO.
TE VIMOS EN LA TELEVISIÓN CUANDO TRATASTE DE AYUDAR A SUPERMAN.
¡SÍ! POR ESO VAMOS A BRINDAR POR TI.
NO QUIERO TOMAR NADA, Y USTEDES VÁYANSE YA.
¿ESTÁS SEGURO?
ES MI BAR, Y CIERRO CUANDO...
...QUIERO.

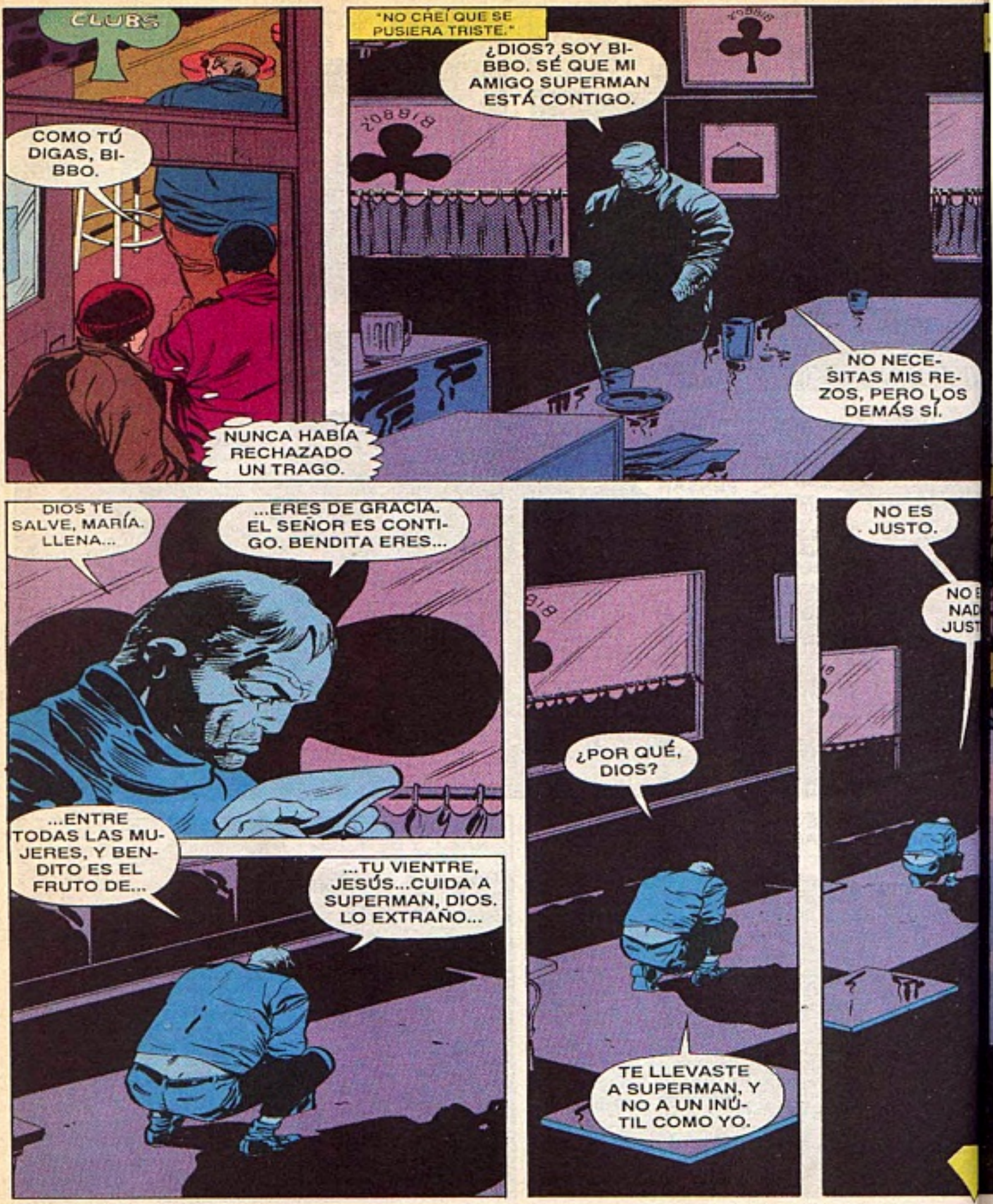
CLUBS
COMO TÚ DIGAS, BIBBO.
NUNCA HABÍA RECHAZADO UN TRAGO.
"NO CREÍ QUE SE PUSIERA TRISTE."
¿DIOS? SOY BIBBO. SÉ QUE MI AMIGO SUPERMAN ESTÁ CONTIGO.
NO NECESITAS MIS REZOS, PERO LOS DEMÁS SÍ.
DIOS TE SALVE, MARÍA. LLENA...
...ERES DE GRACIA. EL SEÑOR ES CONTIGO. BENDITA ERES...
...ENTRE TODAS LAS MUJERES, Y BENDITO ES EL FRUTO DE...
...TU VIENTRE, JESÚS...CUIDA A SUPERMAN, DIOS. LO EXTRAÑO...
¿POR QUÉ, DIOS?
TE LLEVASTE A SUPERMAN, Y NO A UN INÚTIL COMO YO.
NO ES JUSTO.

FUNERAL FOR A FRIEND/3

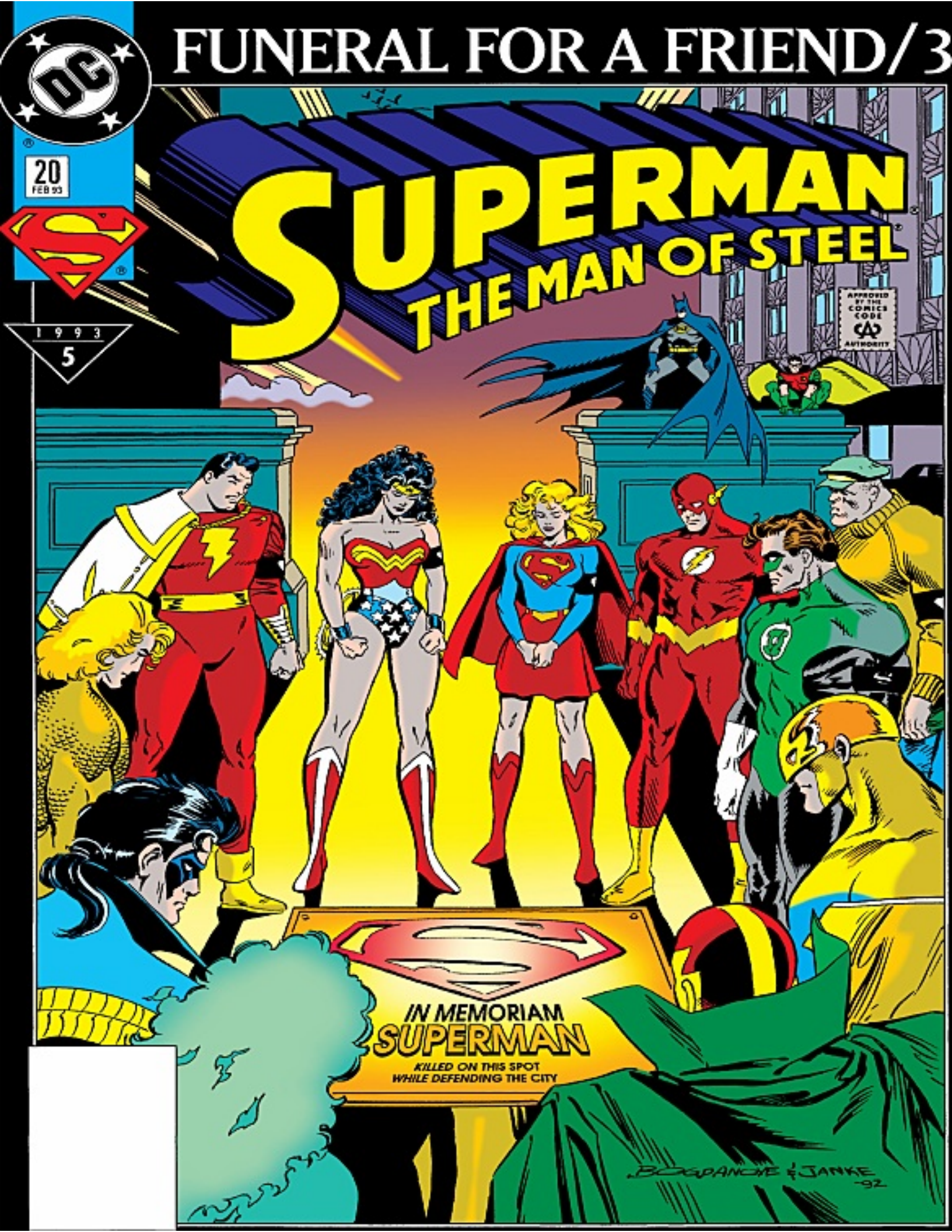

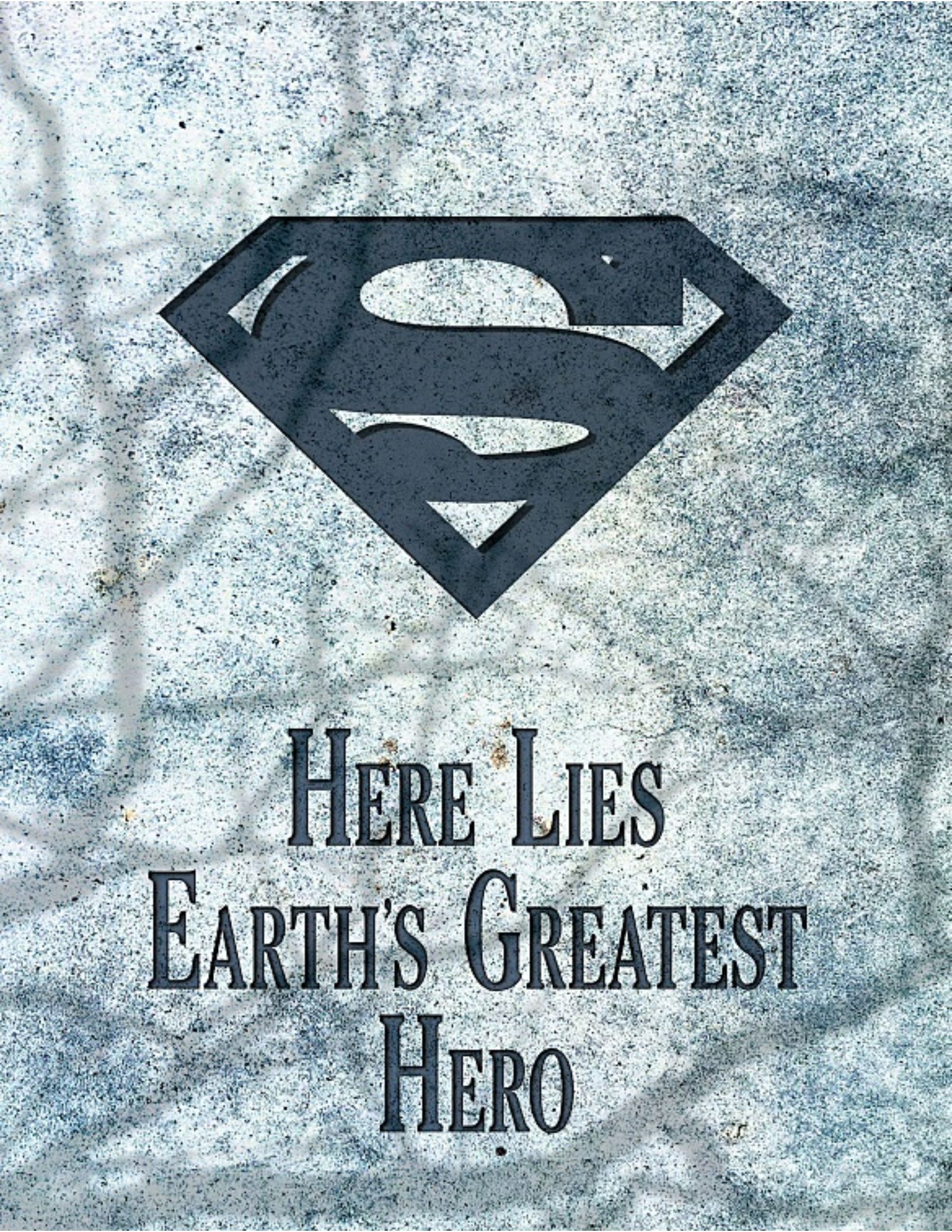
HERE LIES
EARTH'S GREATEST
HERO

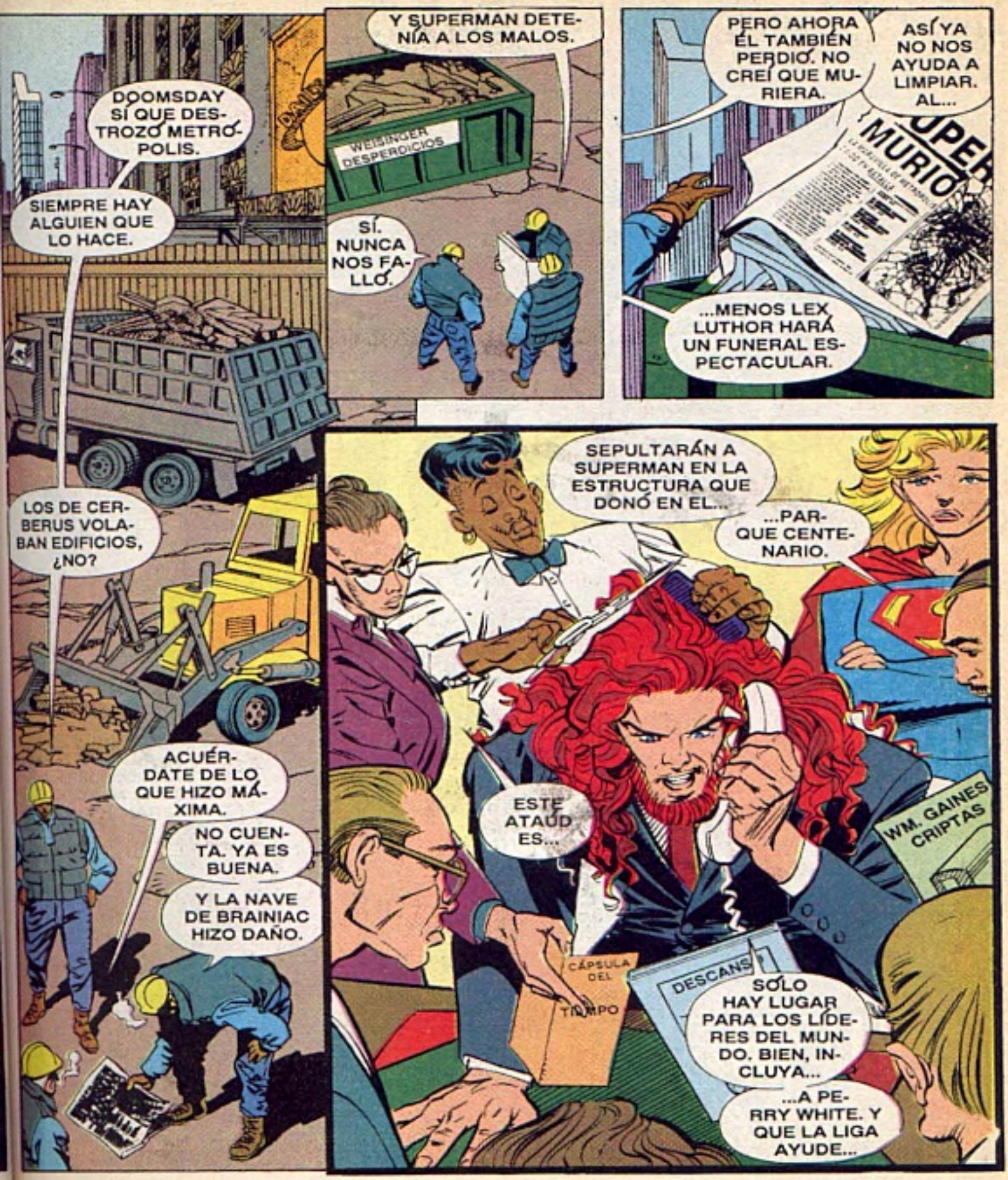
DOOMSDAY SÍ QUE DESTROZÓ METRÓPOLIS.
SIEMPRE HAY ALGUIEN QUE LO HACE.
LOS DE CERBERUS VOLABAN EDIFICIOS, ¿NO?
ACUÉRDATE DE LO QUE HIZO MÁXIMA.
NO CUENTA. YA ES BUENA.
Y LA NAVE DE BRAINIAC HIZO DAÑO.
Y SUPERMAN DETENÍA A LOS MALOS.
WEISINGER DESPERDICIOS
SÍ. NUNCA NOS FALLÓ.
PERO AHORA ÉL TAMBIÉN PERDIÓ. NO CREÍ QUE MURIERA.
ASÍ YA NO NOS AYUDA A LIMPIAR. AL...
SUPER MURIÓ
...MENOS LEX LUTHOR HARÁ UN FUNERAL ESPECTACULAR.
SEPULTARÁN A SUPERMAN EN LA ESTRUCTURA QUE DONÓ EN EL...
...PARQUE CENTENARIO.
ESTE ATAÚD ES...
WM. GAINES CRIPTAS
CÁPSULA DEL TIEMPO
DESCANS
SÓLO HAY LUGAR PARA LOS LÍDERES DEL MUNDO. BIEN, INCLUYA...
...A PERRY WHITE. Y QUE LA LIGA AYUDE...

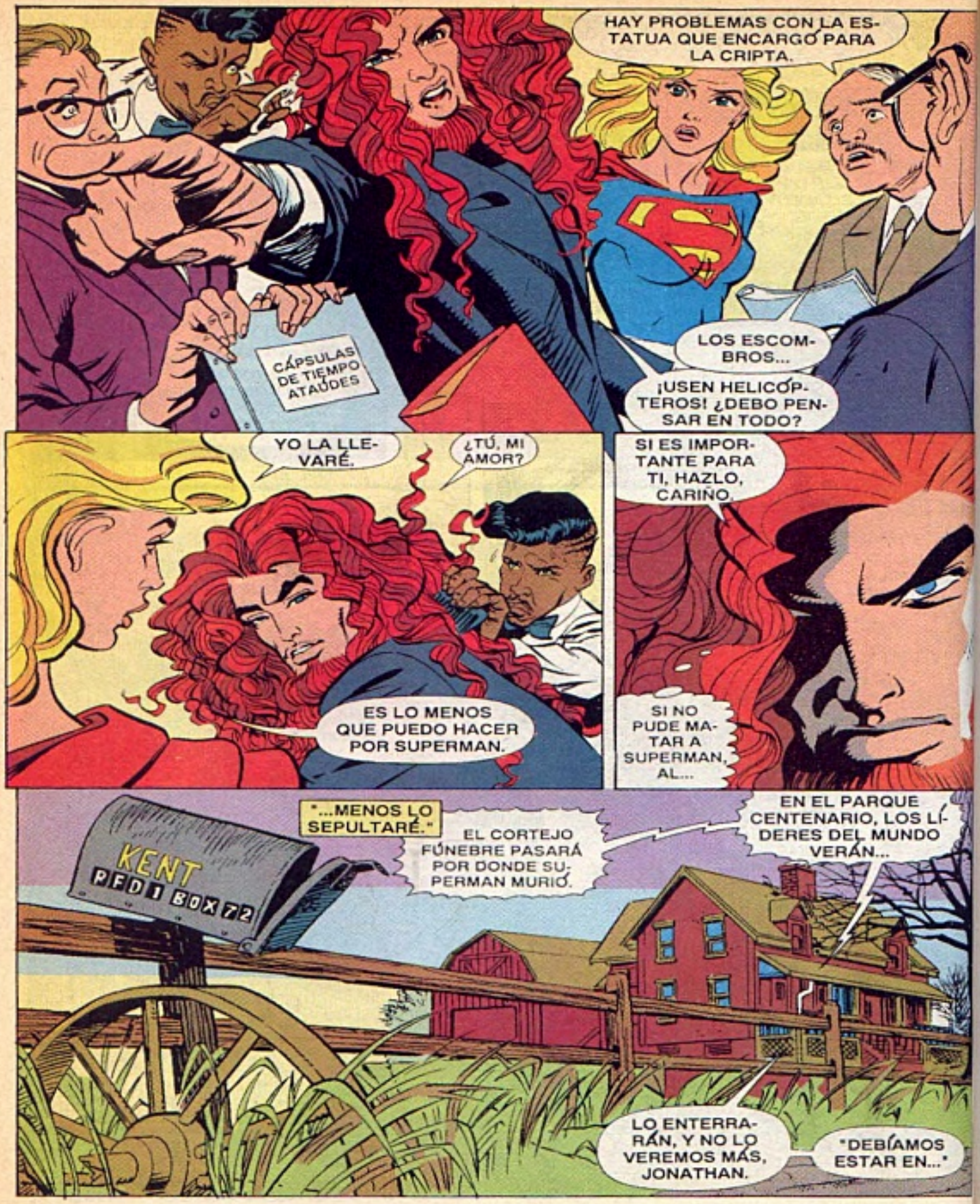
HAY PROBLEMAS CON LA ESTATUA QUE ENCARGÓ PARA LA CRIPTA.
CÁPSULAS DE TIEMPO ATAÚDES
LOS ESCOMBROS...
¡USEN HELICÓPTEROS! ¿DEBO PENSAR EN TODO?
YO LA LLEVARÉ.
¿TÚ, MI AMOR?
ES LO MENOS QUE PUEDO HACER POR SUPERMAN.
SI ES IMPORTANTE PARA TI, HAZLO, CARIÑO.
SI NO PUDE MATAR A SUPERMAN, AL...
KENT
RFD 1 BOX 72
"...MENOS LO SEPULTARÉ."
EL CORTEJO FÚNEBRE PASARÁ POR DONDE SUPERMAN MURIÓ.
EN EL PARQUE CENTENARIO, LOS LÍDERES DEL MUNDO VERÁN...
LO ENTERRARÁN, Y NO LO VEREMOS MÁS, JONATHAN.
"DEBÍAMOS ESTAR EN..."

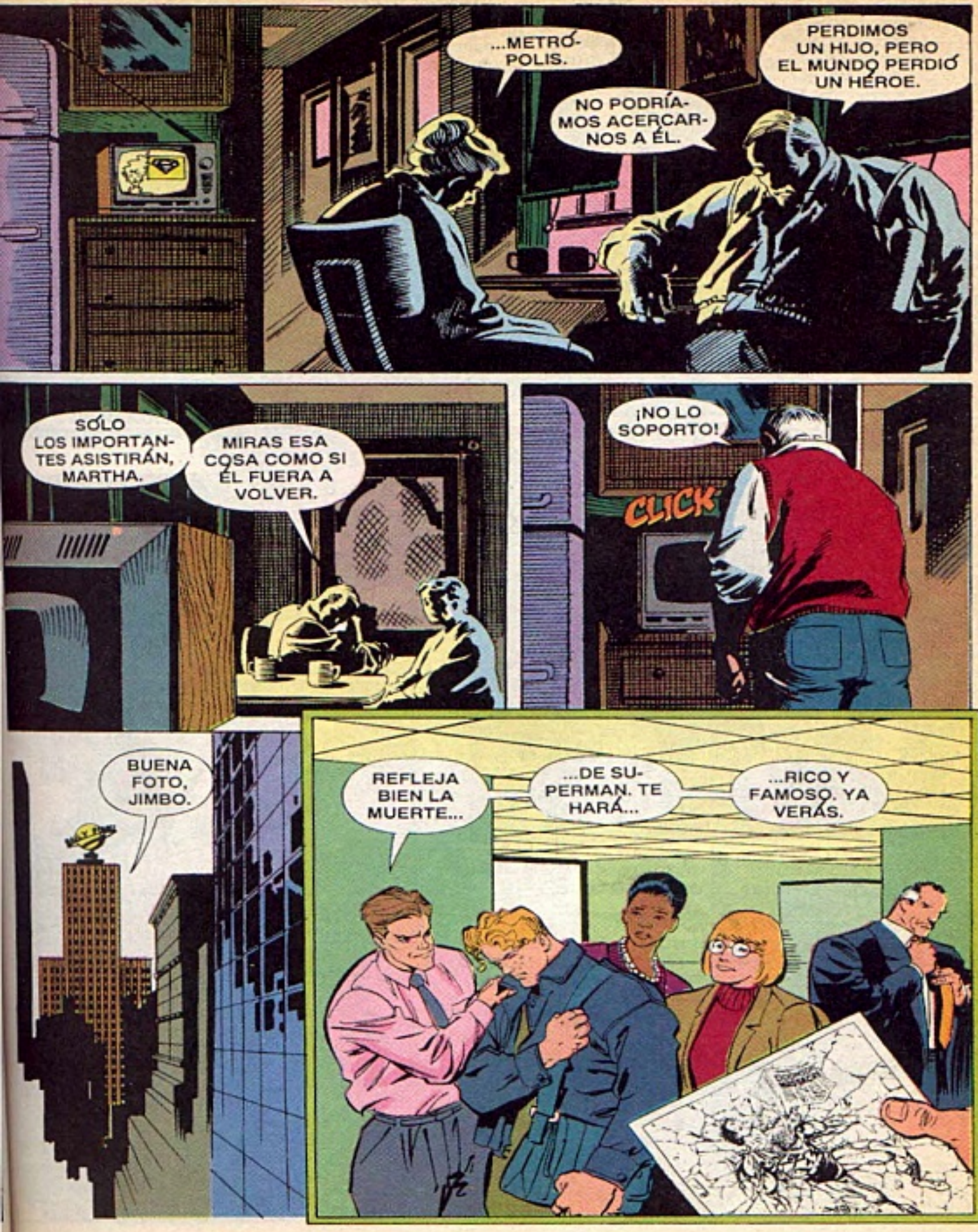
...METRÓPOLIS.
NO PODRÍAMOS ACERCARNOS A ÉL.
PERDIMOS UN HIJO, PERO EL MUNDO PERDIÓ UN HÉROE.
SÓLO LOS IMPORTANTES ASISTIRÁN, MARTHA.
MIRAS ESA COSA COMO SI ÉL FUERA A VOLVER.
¡NO LO SOPORTO!
CLICK
BUENA FOTO, JIMBO.
REFLEJA BIEN LA MUERTE...
...DE SUPERMAN. TE HARÁ...
...RICO Y FAMOSO. YA VERÁS.

EL TELÉFONO... PARECE QUE SE BURLA DE MÍ... QUE ME...
...RETA A LLAMAR A JONATHAN Y A MARTHA.
ELLOS AMABAN MUCHO A CLARK.
¿QUÉ ME PASA? ¿POR QUÉ NO LOS LLAMO?
TÚ ERAS UNA GRAN AMIGA DE SUPERMAN, LOIS.
DEBERÍAS ASISTIR AL FUNERAL, PRESENCIAR SU...
...ENTIERRO. PUEDES IR...
...EN MI LUGAR.
NO, PERRY. NO PODRÍA SOPORTARLO.
AQUÍ ESTOY BIEN.
¿QUÉ LE PASA A LANE?
ESTABA COMPROMETIDA CON CLARK.
Y ÉL NO APARECE. ESO LE HA AFECTADO MUCHO, DAN.
ACTÚA COMO SI ÉL FUERA EL ÚNICO HOMBRE.
¿NUNCA LOS VISTE JUNTOS? PARA...

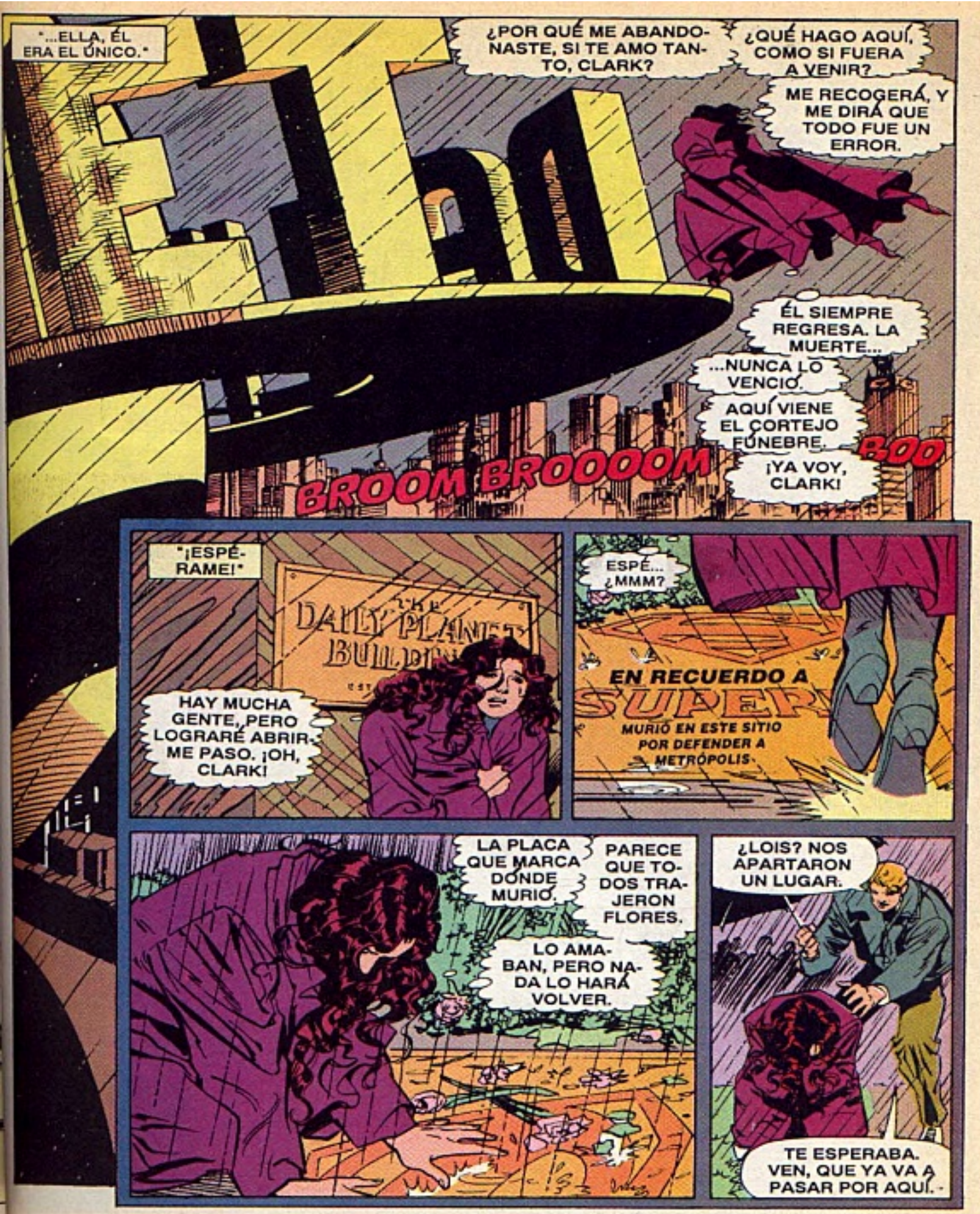
"...ELLA, ÉL ERA EL ÚNICO."
¿POR QUÉ ME ABANDONASTE, SI TE AMO TANTO, CLARK?
¿QUÉ HAGO AQUÍ, COMO SI FUERA A VENIR?
ME RECOGERÁ, Y ME DIRÁ QUE TODO FUE UN ERROR.
ÉL SIEMPRE REGRESA. LA MUERTE...
...NUNCA LO VENCIÓ.
AQUÍ VIENE EL CORTEJO FÚNEBRE.
¡YA VOY, CLARK!
BOO
BROOM BROOOOM
"¡ESPÉRAME!"
DAILY PLANET BUILDING
HAY MUCHA GENTE, PERO LOGRARÉ ABRIRME PASO. ¡OH, CLARK!
ESPÉ... ¿MMM?
EN RECUERDO A SUPER
MURIÓ EN ESTE SITIO POR DEFENDER A METRÓPOLIS
LA PLACA QUE MARCA DONDE MURIÓ.
PARECE QUE TODOS TRAJERON FLORES.
LO AMABAN, PERO NADA LO HARÁ VOLVER.
¿LOIS? NOS APARTARON UN LUGAR.
TE ESPERABA. VEN, QUE YA VA A PASAR POR AQUÍ.

EL FUNERAL

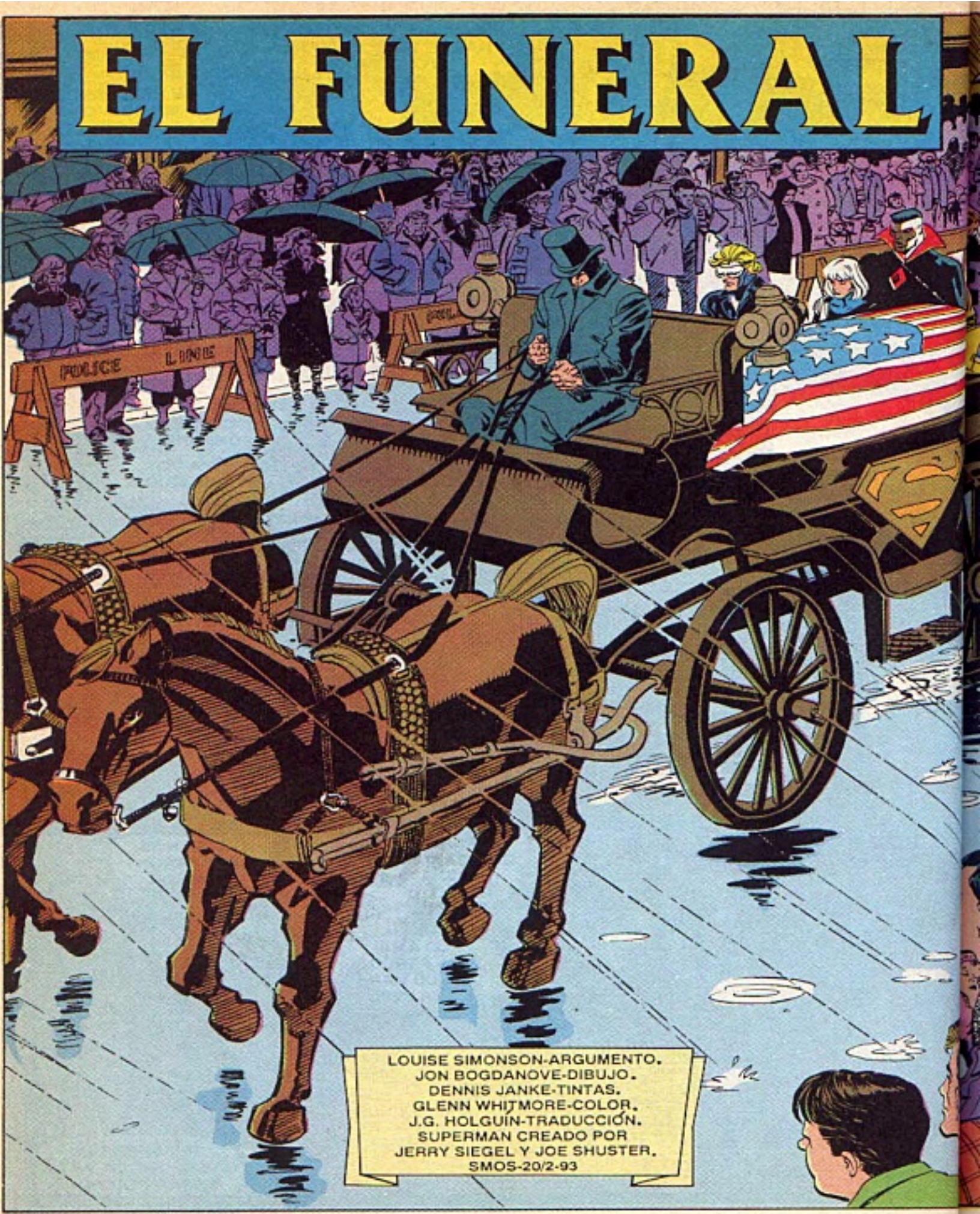

LOUISE SIMONSON-ARGUMENTO.
JON BOGDANOVE-DIBUJO.
DENNIS JANKE-TINTAS.
GLENN WHITMORE-COLOR.
J.G. HOLGUÍN-TRADUCCIÓN.
SUPERMAN CREADO POR
JERRY SIEGEL Y JOE SHUSTER.
SMOS-20/2-93

¡VA-MOS!

SUPERMAN, EL HÉROE MÁS GRANDE, ERA EXTRATERRESTRE...
ÉL ME SALVÓ. GRACIAS A ESO, HOY ESTOY AQUÍ.
DETUVO AL LADRÓN DE NUESTRA TIENDA.
SÍ. ÉL CUIDABA DE TODOS.
SUPERMAN NOS SALVÓ DEL FUEGO.
¿POR QUÉ SE TUVO QUE MORIR, MAMI? DIME.
YA PASÓ. VAMOS ADENTRO, LOIS.
¡NO, JIMMY! ¡MIRA! TODOS LO SIGUEN.
NO SÉ SI DEBAMOS HACERLO.
NECESITO ACOMPAÑARLO HASTA...
...EL FIN. ÉL NUNCA NOS ABANDONÓ.

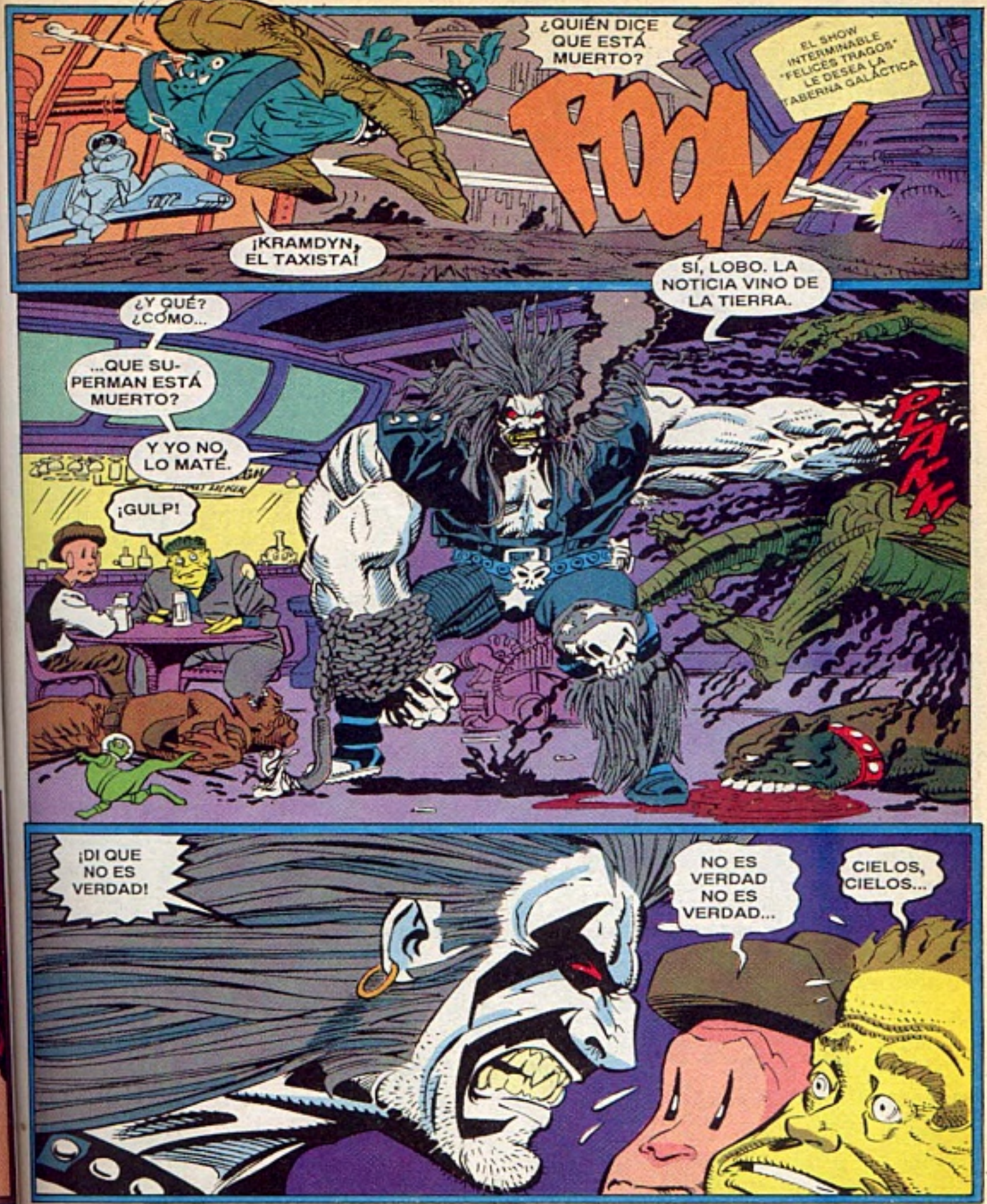
¿QUIÉN DICE QUE ESTÁ MUERTO?
EL SHOW INTERMINABLE "FELICES TRAGOS" LE DESEA LA TABERNA GALÁCTICA
FOOM!
¡KRAMDYN, EL TAXISTA!
SÍ, LOBO. LA NOTICIA VINO DE LA TIERRA.
¿Y QUÉ? ¿CÓMO...
...QUE SUPERMAN ESTÁ MUERTO?
Y YO NO LO MATÉ.
¡GULP!
PAK!
¡DI QUE NO ES VERDAD!
NO ES VERDAD NO ES VERDAD...
CIELOS, CIELOS...

"DE SEGURO LE PAGARON UN RESTO AL QUE LO CONGELÓ."
SOCIEDAD DE AYUDA A NIÑOS
SUPERMAN NOS SALVÓ A TIGRE Y A MÍ.
HACÍA COSAS PELIGROSAS PARA AYUDAR.
PERO LO HACÍA...
...PUES ERA SU DEBER.
¡NO LLORES, TEDDY!
POR SU CULPA, PAPÁ NO ESTÁ AQUÍ.
¡SE LO MERECE!
SUPERMAN ME TRATÓ COMO UN AMIGO.
EVITÓ QUE PAPÁ LE PEGARA...
...A MAMÁ, ¿NO?
EL HERMANO DE TEDDY ES MUY MALO.
CÁLLATE, CHILLÓN.
SUPERMAN PENSARÍA QUE NO ES JUSTO.
LE PEGA PORQUE ES MÁS GRANDE.
QUÉDATE CONMIGO. ASÍ NO TE MOLESTARÁ.
TAMBIÉN YO ESTOY TRISTE, Y LLORO POR SUPERMAN.
TEN. CARGA A TIGRE.
AL MENOS ASÍ TE SENTIRÁS MEJOR.

EL PRESIDENTE DE KANAD NO DEBIÓ VENIR.
¡ES UN OPRESOR DEL PUEBLO! ES MI...
...DEBER QUE YA NO NOS...
¡AAAY!
¡BATMAN!
¿POR QUÉ TRAES UNA BOMBA?
¿BOMBA? NO SÉ DE QUÉ...
¡SOY UN PATRIOTA! Y ME OPONGO...
HERIRÁS A INOCENTES CON ESO.
NO SON INOCENTES LOS QUE APOYAN...
¡NO ME TIRES!
ME ENTREGARÉ, PERO NO ME TIRES.
METRÓPOLIS ES LA CIUDAD DE SUPERMAN, Y...
...AQUÍ JUGARÉ A SU MODO.
¡ARRÉSTENME!
¡POR FAVOR!
BATMAN VOLVERÁ...

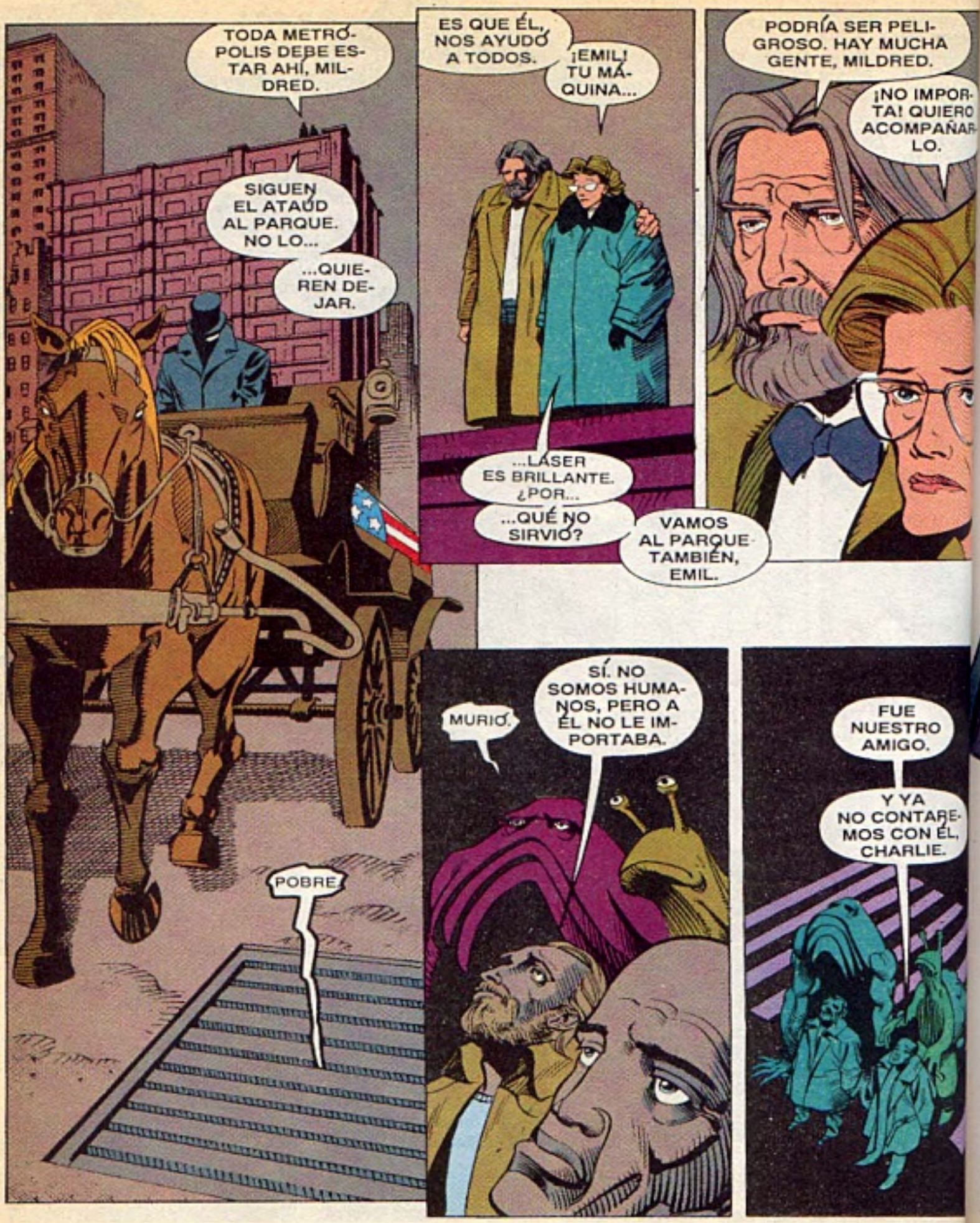
TODA METRÓPOLIS DEBE ESTAR AHÍ, MILDRED.
SIGUEN EL ATAÚD AL PARQUE. NO LO...
...QUIEREN DEJAR.
POBRE.
ES QUE ÉL, NOS AYUDÓ A TODOS.
¡EMIL! TU MÁQUINA...
...LÁSER ES BRILLANTE. ¿POR...
...QUÉ NO SIRVIÓ?
VAMOS AL PARQUE TAMBIÉN, EMIL.
PODRÍA SER PELIGROSO. HAY MUCHA GENTE, MILDRED.
¡NO IMPORTA! QUIERO ACOMPAÑARLO.
MURIÓ.
SÍ. NO SOMOS HUMANOS, PERO A ÉL NO LE IMPORTABA.
FUE NUESTRO AMIGO.
Y YA NO CONTAREMOS CON ÉL, CHARLIE.

¡CAMISETAS!
EJEMPLARES DE "EL PLANETA", CON BRAZALES.
SUPERMAN MURIÓ
¡HEY, TÚ!
¿POR QUÉ VENDES ESAS COSAS?
¿NO TIENES RESPETO?
S-SUPERMAN NOS SALVÓ DE UN INCENDIO.
Y ESTAMOS SIN CASA.
SIN TRABAJO, Y MI FAMILIA TIENE HAMBRE.
SUPERMAN ERA MI FAVORITO, Y SIEMPRE AYUDABA A TODOS.
NO LE GUSTARÍA QUE GOLPEARA A ÉSTE.
MENOS DESPUÉS QUE LO SALVÓ.
YO TE COMPRARÉ TUS COSAS.
¡PERO SON TRESCIENTOS! NO...
BUENO, AHORA ESCUCHA...
TE DARÉ TRABAJO. SOY BIBBO, DUEÑO DEL CLUB AS.
PAT PAT THUD PAT
VAMOS AL PARQUE. QUIERO VER CUANDO LO ENTIERREN.

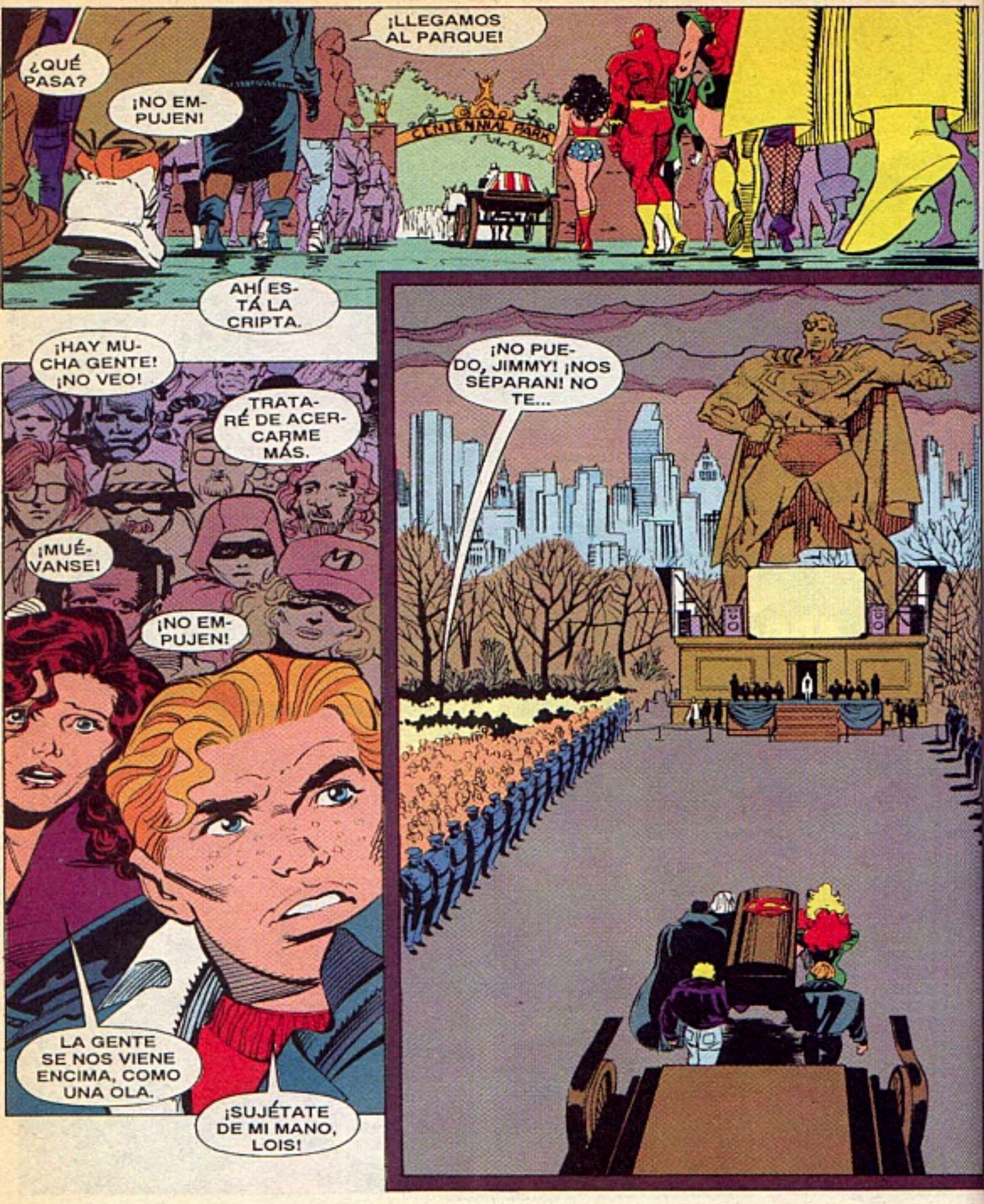
¿QUÉ PASA?
¡NO EMPUJEN!
¡LLEGAMOS AL PARQUE!
CENTENNIAL PARK
AHÍ ESTÁ LA CRIPTA.
¡HAY MUCHA GENTE! ¡NO VEO!
TRATARÉ DE ACERCARME MÁS.
¡MUÉVANSE!
¡NO EMPUJEN!
LA GENTE SE NOS VIENE ENCIMA, COMO UNA OLA.
¡SUJÉTATE DE MI MANO, LOIS!
¡NO PUEDO, JIMMY! ¡NOS SEPARAN! NO TE...

¡JIMMY!
¡OIGA!
¡CUIDADO!
¿LOIS?
HAY MUCHA GENTE.
¡OLSEN, VEN!
TE TENGO UNA PROPOSICION.
DAME LOS DERECHOS SOBRE LA FOTO DE SUPERMAN.
Y TENDRÁS UN CINCO POR CIENTO.
¡SERÁS RICO!
LA USAREMOS EN CAMISETAS, TAZAS, Y...
¡NO ME TOQUES, CERDO!
NO VENDERÉ LA FOTO DE MI AMIGO.
ZOF
NI A TI...
...¡NI A NADIE!
PERDISTE TU PORCENTAJE.
Y VAS A PERDER MÁS QUE ESO.
RETIRA A TUS MATONES, GORDO.
ACABARÉ LO QUE OLSEN EMPEZÓ.

GRACIAS.
TÚ LO HARÍAS POR MÍ.
¡MIRA ESO, ROBIN!
¡TEN CUIDADO CON ESA ARMA, ESTÚPIDO!
¡ATRÁS!
¡CUIDADO!
KRAK
LA GENTE EMPEZÓ A VIOLENTARSE.
ES PELIGROSO.
YA TEMÍA QUE PASARA ALGO ASÍ, LINTERNA VERDE.
"HAY INCIDENTES DE VIOLENCIA."

¿DE NUEVO VES ESO, MARTHA?
LEX LUTHOR SEGUNDO PIDE CALMA A...
...TRAVÉS DE LA PANTALLA.
¡CÁLMENSE!
EL FUNERAL CARECE DE DIGNIDAD, JONATHAN.
LO QUERÍAN, Y NO SE RESIGNAN, MARTHA.
TODOS LO AMABAN.
LES...
GBS LIVE
PERO EL RESPETO HA...
COMO ÉL DIJO, TODOS QUIEREN ALGO DE ÉL.
...PIDO ORDEN.
GBS LIVE
...DESAPARECIDO. NADIE ESCUCHA.
NO PUEDO VER LO QUE PASA EN EL FUNERAL DE MI HIJO.
PUES APAGA EL TELEVISOR.
HAREMOS NUESTRO FUNERAL.

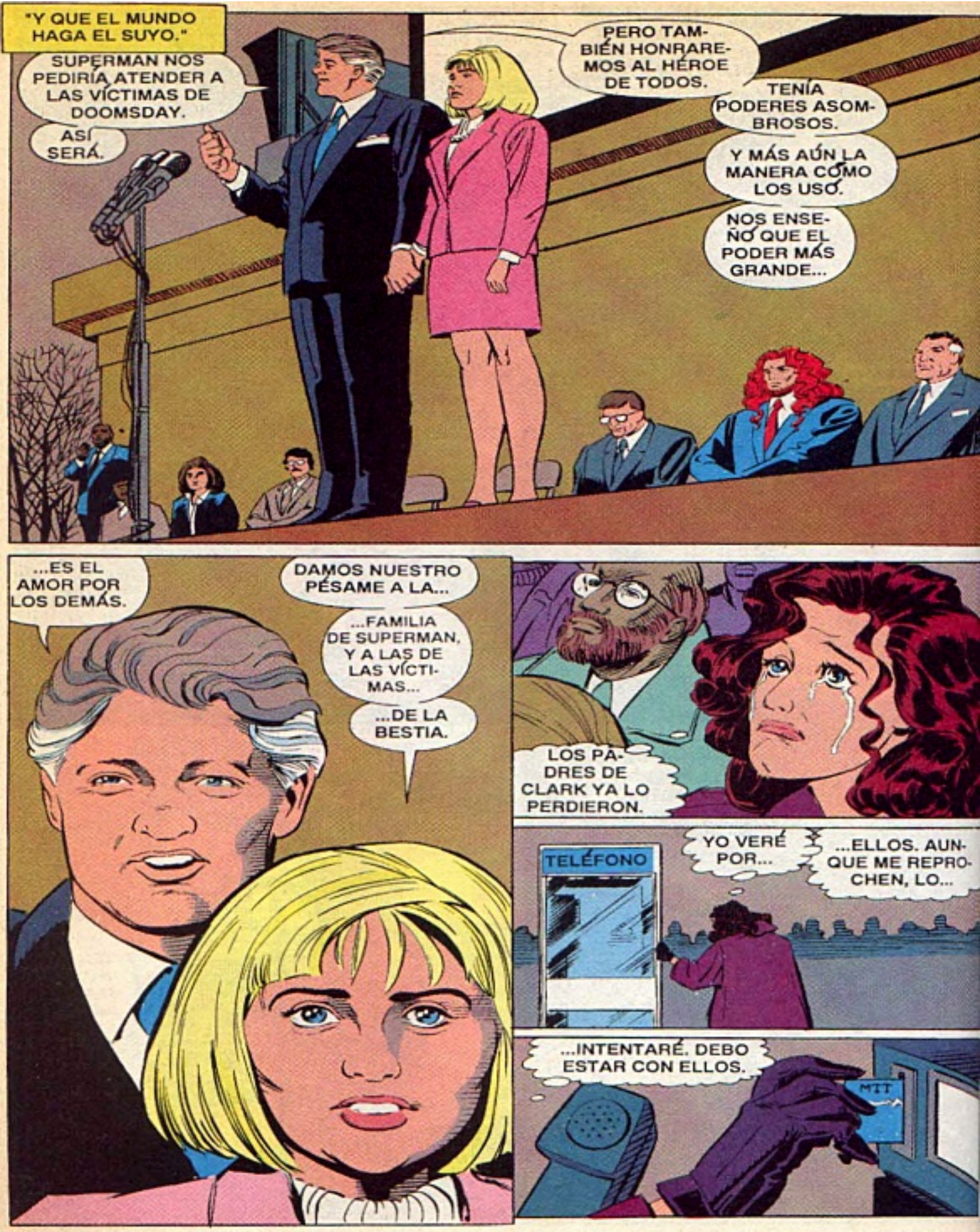
"Y QUE EL MUNDO HAGA EL SUYO."
SUPERMAN NOS PEDIRÍA ATENDER A LAS VÍCTIMAS DE DOOMSDAY.
ASÍ SERÁ.
PERO TAMBIÉN HONRAREMOS AL HÉROE DE TODOS.
TENÍA PODERES ASOMBROSOS.
Y MÁS AÚN LA MANERA CÓMO LOS USÓ.
NOS ENSEÑÓ QUE EL PODER MÁS GRANDE...
...ES EL AMOR POR LOS DEMÁS.
DAMOS NUESTRO PÉSAME A LA...
...FAMILIA DE SUPERMAN, Y A LAS DE LAS VÍCTIMAS...
...DE LA BESTIA.
LOS PADRES DE CLARK YA LO PERDIERON.
TELÉFONO
YO VERÉ POR...
...ELLOS. AUNQUE ME REPROCHEN, LO...
...INTENTARÉ. DEBO ESTAR CON ELLOS.

CON LOS KENT, EN SMALLVILLE.
LO SIENTO, NO CONTESTAN, SEÑORITA.
DEBÍ LLAMAR ANTES, PERO FUI UNA COBARDE. ESPERO QUE...

"...ESTÉN BIEN."
AQUÍ CAYÓ EL COHETE QUE TE TRAJO, CLARK.
MIRÉ EL CRÁTER QUE SE FORMÓ, Y ME ASOMBRÉ.
NADIE HABRÍA SOBREVIVIDO, PERO TÚ SÍ.

TE LEVANTÉ EN MIS BRAZOS.
NO NOS IMPORTABA DE DONDE ERAS.
NUESTRO HIJO.

"EL BEBÉ MÁS HERMOSO DEL UNIVERSO."
"UN REGALO DEL CIELO."
"Y TE AMAMOS CON TODO EL CORAZÓN."

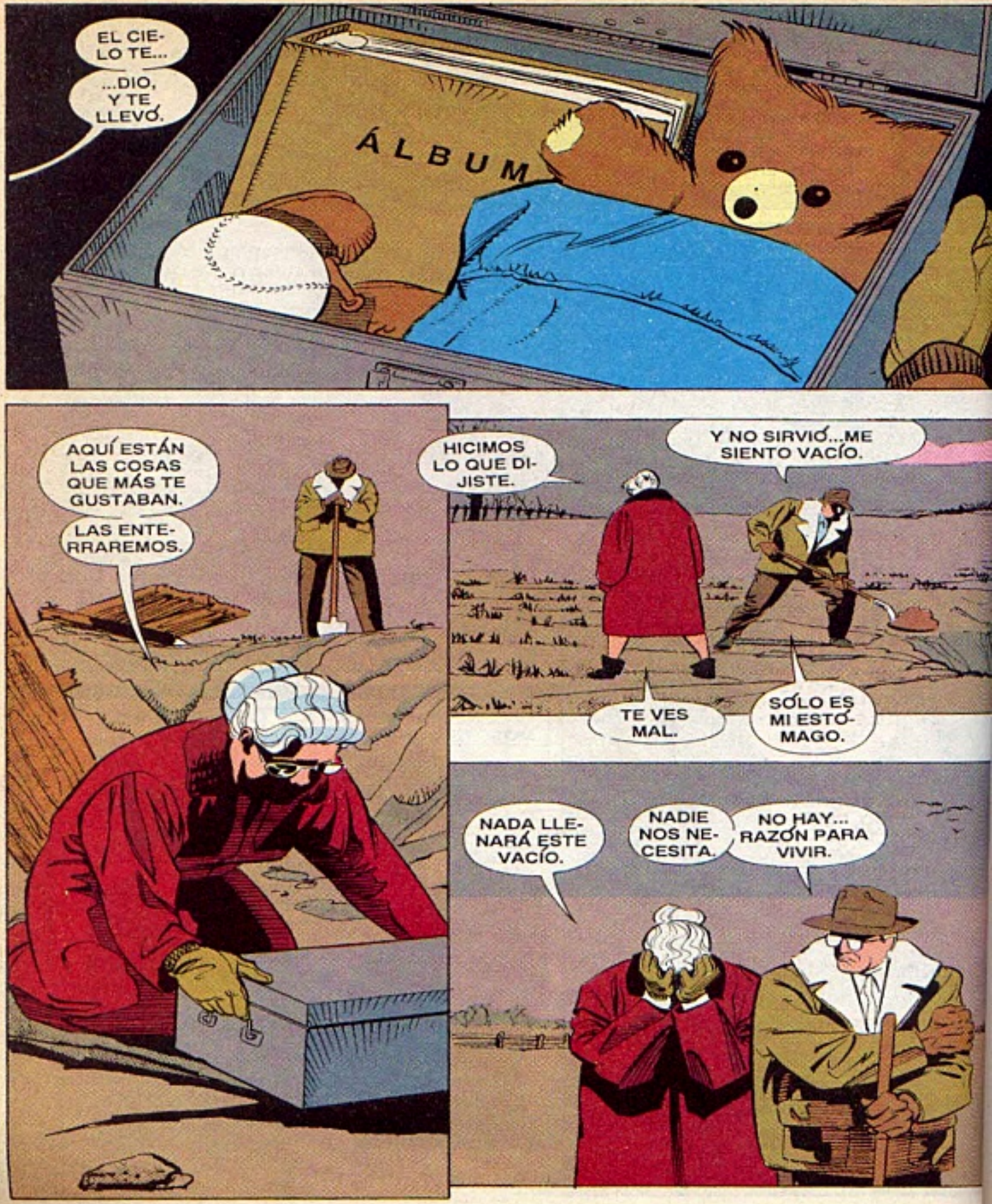
EL CIELO TE...
...DIO, Y TE LLEVÓ.
ÁLBUM
AQUÍ ESTÁN LAS COSAS QUE MÁS TE GUSTABAN.
LAS ENTERRRAREMOS.
HICIMOS LO QUE DIJISTE.
Y NO SIRVIÓ...ME SIENTO VACÍO.
TE VES MAL.
SÓLO ES MI ESTÓMAGO.
NADA LLENARÁ ESTE VACÍO.
NADIE NOS NECESITA.
NO HAY... RAZÓN PARA VIVIR.

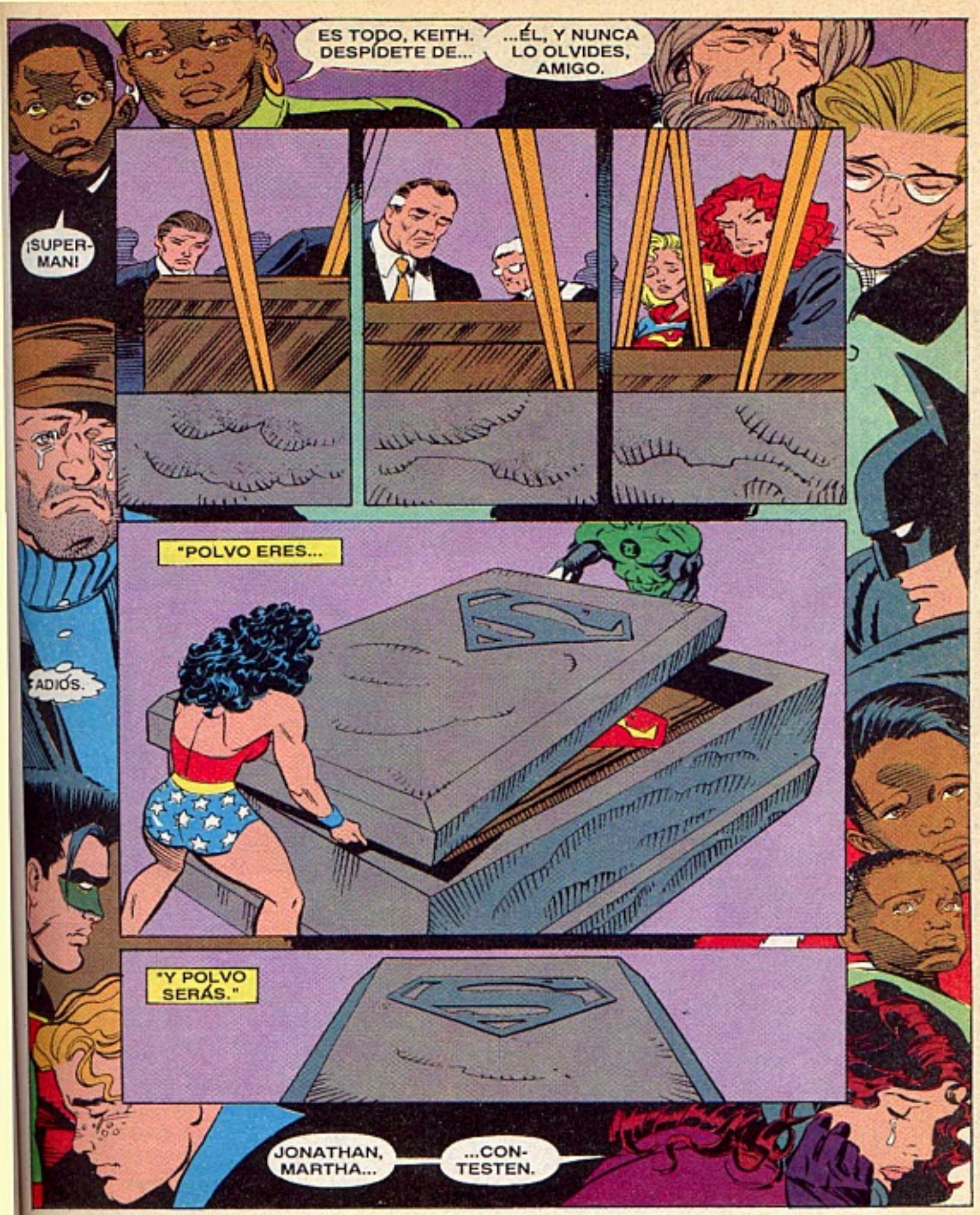
ES TODO, KEITH. DESPÍDETE DE...
...ÉL, Y NUNCA LO OLVIDES, AMIGO.
¡SUPER-MAN!
"POLVO ERES...
ADIÓS.
"Y POLVO SERÁS."
JONATHAN, MARTHA...
...CON-TESTEN.

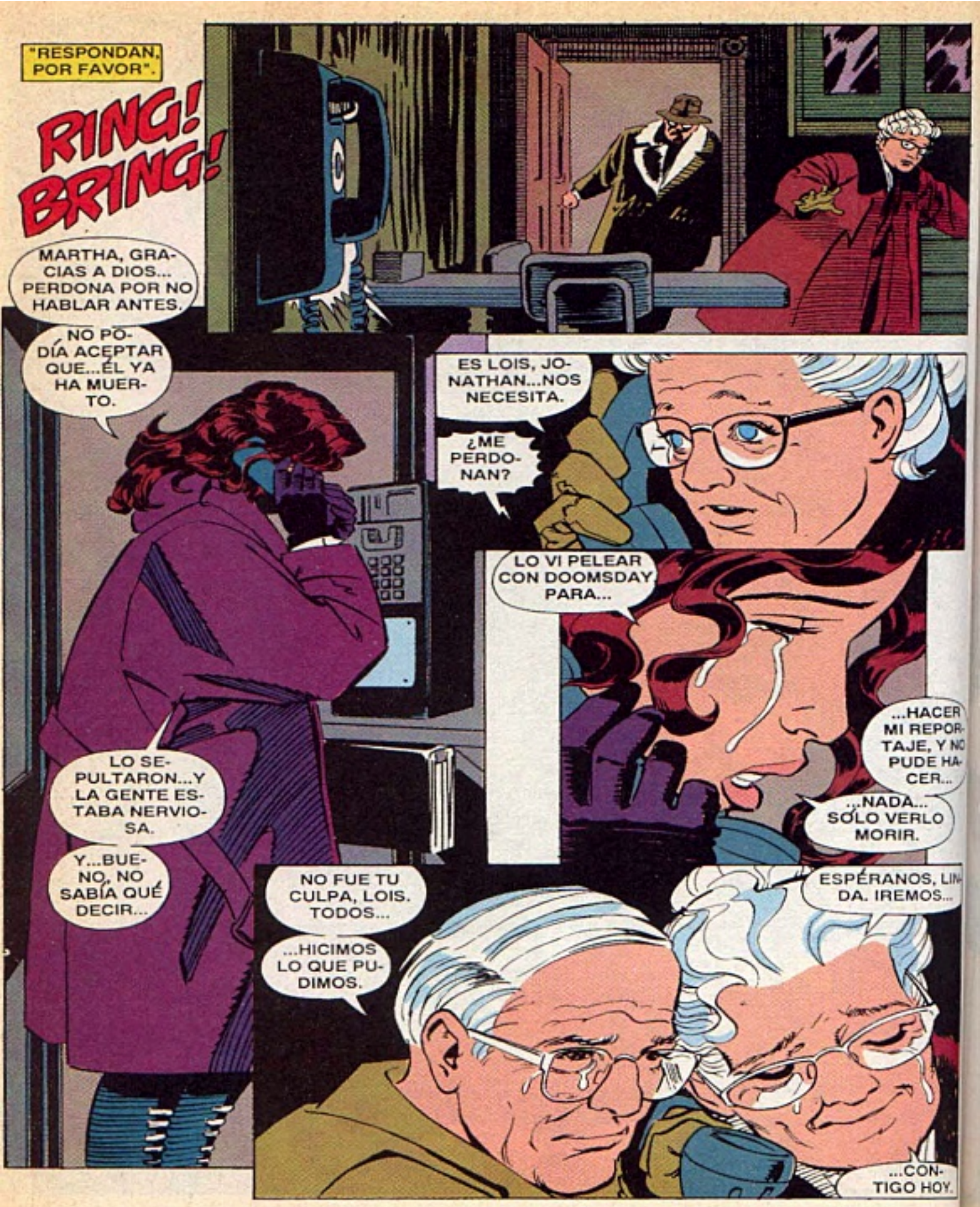
"RESPONDAN, POR FAVOR".
RING! BRING!
MARTHA, GRACIAS A DIOS... PERDONA POR NO HABLAR ANTES.
NO PODÍA ACEPTAR QUE...ÉL YA HA MUERTO.
ES LOIS, JONATHAN...NOS NECESITA.
¿ME PERDONAN?
LO VI PELEAR CON DOOMSDAY PARA...
...HACER MI REPORTAJE, Y NO PUDE HACER...
...NADA... SÓLO VERLO MORIR.
LO SEPULTARON...Y LA GENTE ESTABA NERVIOSA.
Y...BUENO, NO SABÍA QUÉ DECIR...
NO FUE TU CULPA, LOIS. TODOS...
...HICIMOS LO QUE PUDIMOS.
ESPÉRANOS, LINDA. IREMOS...
...CONTIGO HOY.

FUNERAL FOR A FRIEND/4

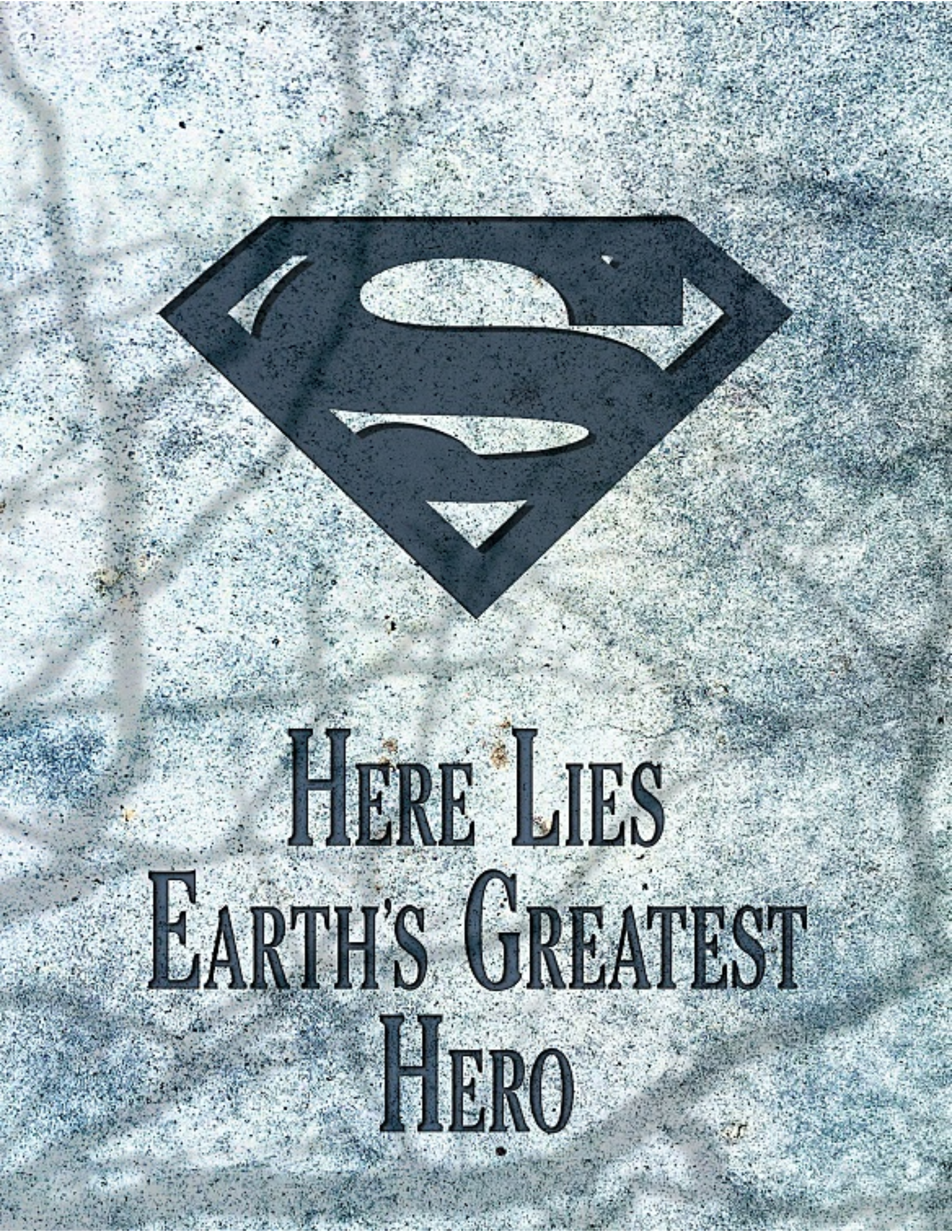
HERE LIES
EARTH'S GREATEST
HERO

POR LO GENERAL, EL DÍA DE NOCHEBUENA ES DE ALEGRÍA.
PERO ELLOS ESTÁN TRISTES POR LA PÉRDIDA DE UN AMIGO, Y LE...
...GUARDAN LUTO.
¡CARAMBOLAS! AQUÍ ESTÁN TODOS.
EL CORREO DE METRÓPOLIS
II
DAN JURGENS: GUIÓN Y DIBUJO. BRETT BREEDING: TINTAS.
GLENN WHITMORE: COLOR. J.G. HOLGUÍN: TRADUCCIÓN.
S-76/2-93
SUPERMAN CREADO POR JERRY SIEGEL Y JOE SHUSTER.

¡QUÉ FEA LLUVIA! PREFIERO LA NIEVE EN NAVIDAD.
A MÍ ME REFRESCA, CAPITÁN MARVEL.
ES VERDAD. ENTERRAMOS A SUPERMAN HACE POCO.
AÚN NO PUEDO ACEPTARLO. LO CONOCÍ CUANDO ERA NIÑO.
YO TAMBIÉN LO ESTIMABA, PERO SI HABLO, TEMO DECIR UNA TONTERÍA.
LA MUERTE ES PARTE DE LA VIDA. DEBEMOS...
...ACEPTARLA, APRENDER...
...ALGO DE ELLA.
R

QUIZÁ PARA LOS PATOS.
VA CON LA OCASIÓN. NADIE SE ACUERDA DE LA NAVIDAD.

YA SABEMOS A QUÉ VINIMOS. HAGÁMOSLO.
HONRAREMOS A UN GRAN HOMBRE.
SUBAN. AL MENOS ASÍ PODRÁN...

...IR TODOS SECOS, AMIGOS.
ES LA VERDAD.
¡LA VIDA APESTA!

MI MAMÁ ME MATARÁ PORQUE VINE A METRÓPOLIS.
Y AQUÍ PARECE QUE NO PARARÁ DE LLOVER.

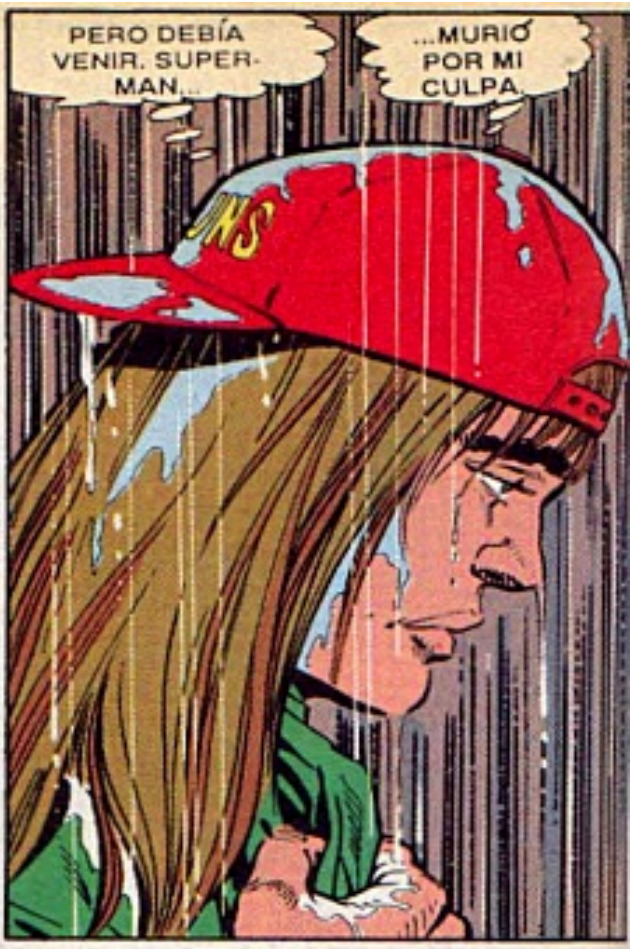
PERO DEBÍA VENIR. SUPERMAN...
...MURIÓ POR MI CULPA.

LEÍ EN EL PERIÓDICO QUE ALGUIEN CERCANO A ÉL HARÁ UN ANUNCIO HOY.
Y YO LE PEDIRÉ PERDÓN A ELLA.

¡ÉSA DEBE SER!
GRACIAS POR VENIR A OÍR LO QUE DEBO DECIR.
YA PUEDO REVELAR ESTE SECRETO DE AÑOS.
¡SOY LA ESPOSA DE SUPERMAN!

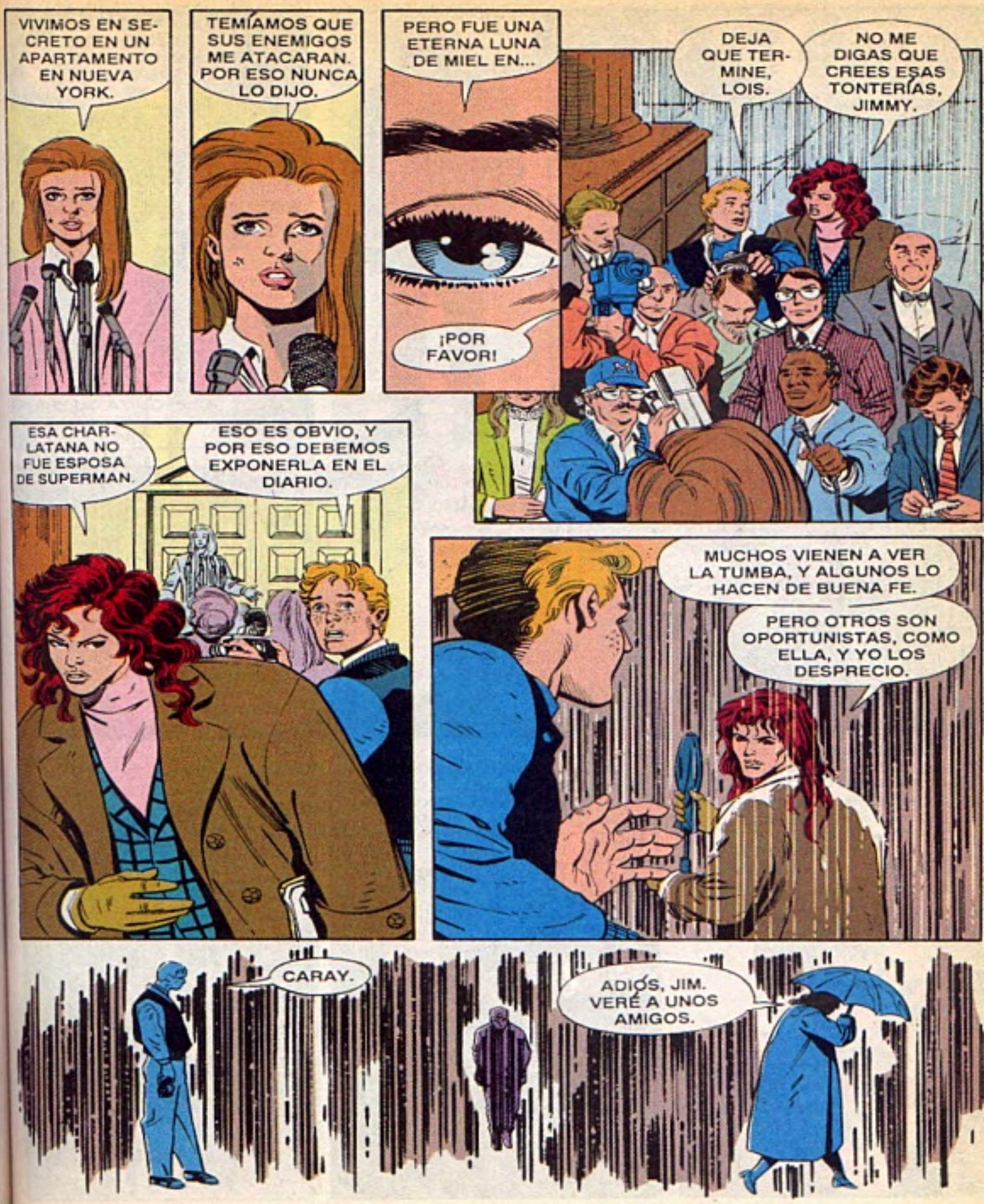
VIVIMOS EN SECRETO EN UN APARTAMENTO EN NUEVA YORK.
TEMÍAMOS QUE SUS ENEMIGOS ME ATACARAN. POR ESO NUNCA LO DIJO.
PERO FUE UNA ETERNA LUNA DE MIEL EN...
¡POR FAVOR!
DEJA QUE TERMINE, LOIS.
NO ME DIGAS QUE CREES ESAS TONTERÍAS, JIMMY.
ESA CHARLATANA NO FUE ESPOSA DE SUPERMAN.
ESO ES OBVIO, Y POR ESO DEBEMOS EXPONERLA EN EL DIARIO.
MUCHOS VIENEN A VER LA TUMBA, Y ALGUNOS LO HACEN DE BUENA FE.
PERO OTROS SON OPORTUNISTAS, COMO ELLA, Y YO LOS DESPRECIO.
CARAY.
ADIÓS, JIM. VERÉ A UNOS AMIGOS.

¡SE ENOJÓ MUCHO! LA MUERTE DE SUPERMAN LE AFECTÓ MÁS DE LA CUENTA.

ADEMÁS, LA DESAPARICIÓN DE CLARK LA TIENE NERVIOSA.

¡QUÉ HORRIBLE NAVIDAD ES ESTA! ¡HEY! ESE CHICO DE ALLÁ...

ME RECUERDA A MÍ HACE UNOS POCOS MESES. SE VE...

...MISERABLE. QUIZÁ QUIERA DECIRME QUÉ LE PASA.

HOLA. SOY JIMMY OLSEN. ¿A QUIÉN ESPERAS?

LOS OÍ HABLAR. ¿ES CIERTO QUE ESA MUJER NO ES LA ESPOSA DE SUPERMAN?

SÍ. ES UN FRAUDE, COMO TANTOS OTROS. YA HAY UN ADMINISTRADOR, Y UN...

...SASTRE DE SUPERMAN.

¿TÚ LA CONOCES?

NO. ESPERABA... HABLAR CON UN CONOCIDO DE SUPERMAN.

PUES AQUÍ ME TIENES. TIENES HAMBRE, ¿NO?

NO TENGO DINERO.

PUES YO TE INVITO. VAMOS CON MI AMIGO BIBBO.

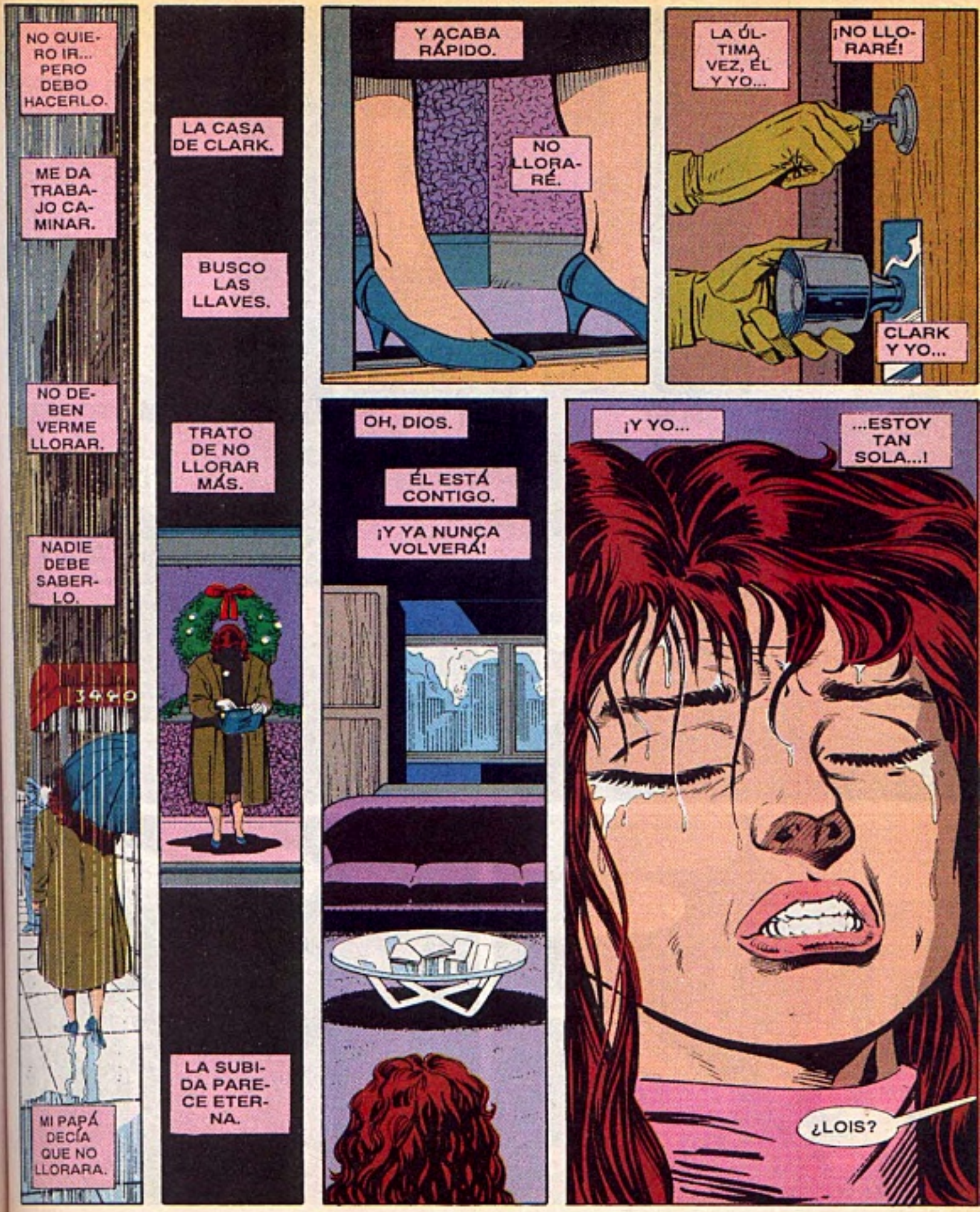
NO QUIERO IR... PERO DEBO HACERLO.
ME DA TRABAJO CAMINAR.
NO DEBEN VERME LLORAR.
NADIE DEBE SABERLO.
MI PAPÁ DECÍA QUE NO LLORARA.
LA CASA DE CLARK.
BUSCO LAS LLAVES.
TRATO DE NO LLORAR MÁS.
LA SUBIDA PARECE ETERNA.
Y ACABA RÁPIDO.
NO LLORARÉ.
LA ÚLTIMA VEZ, ÉL Y YO...
¡NO LLORARÉ!
CLARK Y YO...
OH, DIOS.
ÉL ESTÁ CONTIGO.
¡Y YA NUNCA VOLVERÁ!
¡Y YO...
...ESTOY TAN SOLA...!
¿LOIS?

¡AQUÍ ESTAMOS!
¡POR FIN ALGUIEN CON QUIEN PUEDO HABLAR!
DESAHÓGATE. VENIMOS POR TI, LINDA.
¿CÓMO PUEDO HACERLO, SI NO VINIERON AL FUNERAL DE CLARK?
JONATHAN Y YO VENIMOS A AYUDARTE, Y A PONER...
...EN ORDEN SUS COSAS.
¿PUEDO AYUDAR?
¿LANA? NO TE ESPERÁBAMOS.

LES AGRADEZCO QUE VINIERAN.
SUPERMAN SIEMPRE VENÍA EL DÍA DE NOCHEBUENA.
ES LA PRIMERA VEZ QUE FALTA.
AQUÍ RECIBIMOS LA CORRESPONDENCIA QUE MANDAN DE TODO EL MUNDO.
¡ES INCREÍBLE! ESPERABA VER MUCHAS CARTAS.
¡PERO NO TANTAS!
SON UNOS INTERESADOS. TODOS QUIEREN PEDIR ALGO.
POR SUERTE MIS FANS SABEN QUE YO ESTOY MUY OCUPADO PARA COSAS ASÍ.
GUY GARDNER...
HAY MUCHOS DESAFORTUNADOS EN EL MUNDO.
Y YO ADMIRO A UN HOMBRE QUE DA ALGO DE SU TIEMPO PARA AYUDARLOS.

ASÍ ES. ESCUCHEN...
ES DE UN NIÑO QUE QUIERE QUE SUPERMAN LE TRAIGA ALGO DEL ESPACIO, EN UNO DE SUS VIAJES.
SÓLO ÉL RECIBE CARTAS COMO ÉSTA.
AQUÍ UN HOMBRE LE PIDE LE AYUDE A BUSCAR UNA CIUDAD DE ORO.
DICE QUE DIVIDIRÁN LA GANANCIAS.
U.S
UNA ANCIANA MORIBUNDA QUIERE QUE BUSQUE AL HIJO QUE PERDIÓ...
...HACE TREINTA AÑOS.
NO SÓLO LEAS ESO. VENIMOS PARA HACER ALGO AL RESPECTO.
YA CÁLMATE. IRÉ A BUSCAR AL TIPO. ¡QUÉ CURSILERÍA!
OJALÁ LE PUEDA ROMPER LA CARA A ALGUIEN.
ASÍ NO PERDERÉ EL DÍA.

LA SEQUÍA ESTÁ A PUNTO DE ARRUINAR A ESTE POBRE CAMPESINO.
PIDE QUE HAGA LLOVER, AMIGA.
DEBIÓ SER TERRIBLE PARA KAL-EL SABER QUE NO PODÍA AYUDARLOS A TODOS.
ESTA TARJETA
ESCUCHEN ESTA NOTA DE AGRADECIMIENTO.
SE QUEDÓ SIN CASA, PERO LE AGRADECE QUE SALVARA A SU FAMILIA.
No tengo casa
y no podré secarme
porque perdí el seguro,
y mi esposo quiere divorciarse
pero soy muy afortunada
porque salvaste nuestras
vidas. Muchas gracias po
-tu bondad y heroísm
ESTA MUJER NO PIDE NADA, A PESAR DE TODOS SUS GRAVES PROBLEMAS.
ENVIÓ LA CARTA EL DÍA QUE ÉL MURIÓ.
FLASH, LINTERNA VERDE, YA SÉ CÓMO HONRAREMOS A SUPERMAN.

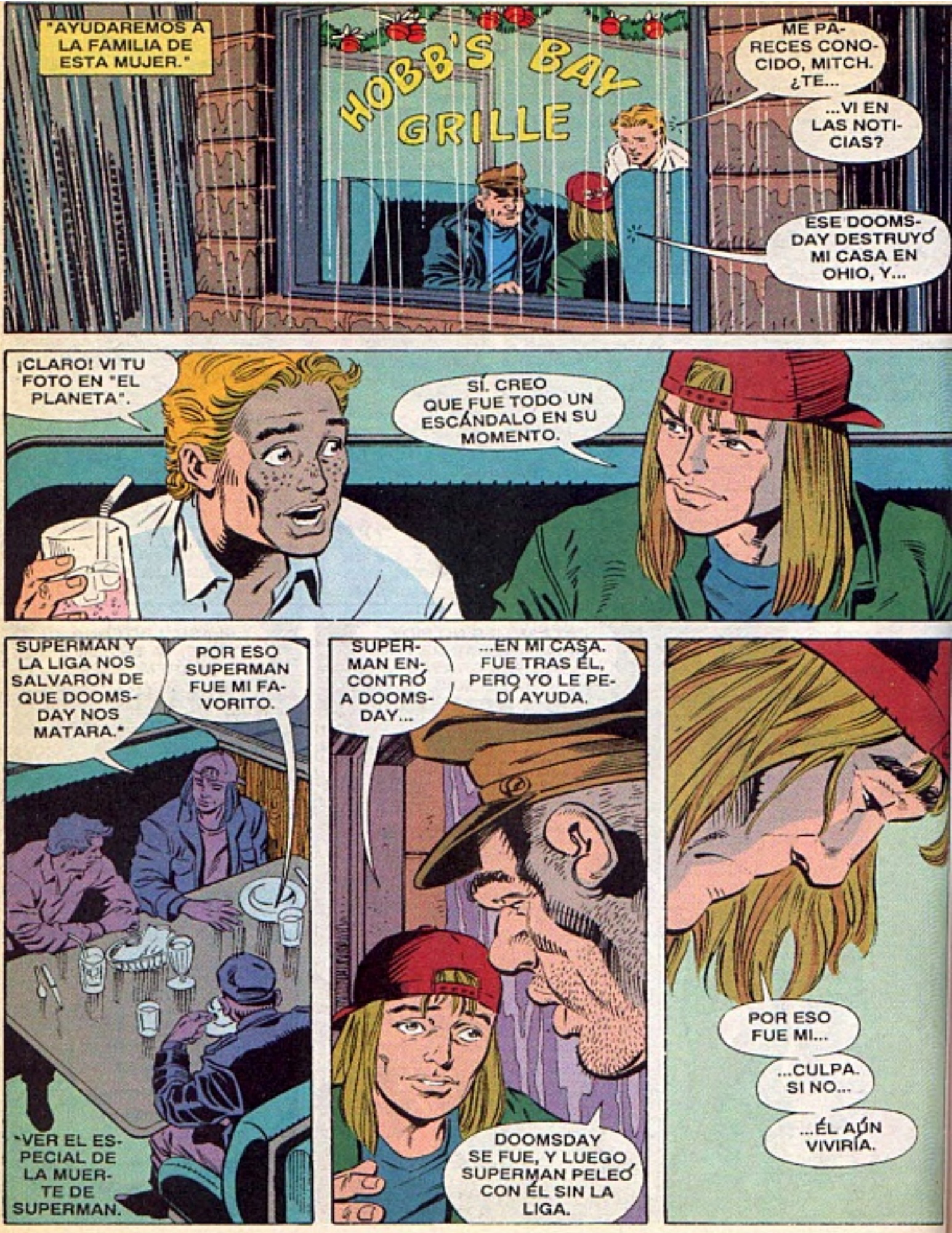
"AYUDAREMOS A LA FAMILIA DE ESTA MUJER."
HOBB'S BAY GRILLE
ME PARECES CONOCIDO, MITCH. ¿TE...
...VI EN LAS NOTICIAS?
ESE DOOMSDAY DESTRUYÓ MI CASA EN OHIO, Y...
¡CLARO! VI TU FOTO EN "EL PLANETA".
SÍ. CREO QUE FUE TODO UN ESCÁNDALO EN SU MOMENTO.
SUPERMAN Y LA LIGA NOS SALVARON DE QUE DOOMSDAY NOS MATARA.*
POR ESO SUPERMAN FUE MI FAVORITO.
*VER EL ESPECIAL DE LA MUERTE DE SUPERMAN.
SUPERMAN ENCONTRÓ A DOOMSDAY...
...EN MI CASA. FUE TRAS ÉL, PERO YO LE PEDÍ AYUDA.
DOOMSDAY SE FUE, Y LUEGO SUPERMAN PELEÓ CON ÉL SIN LA LIGA.
POR ESO FUE MI...
...CULPA. SI NO...
...ÉL AÚN VIVIRÍA.

¡NO DIGAS ESO, AMIGUITO!
TÚ NO HUBIERAS PODIDO SALVARLO.
PERO YO DECÍA QUE ÉL ERA UN TONTO.
MIS AMIGOS Y YO NOS BURLÁBAMOS DE ÉL.
LE ECHÉ LA SAL.
CUANDO SUPE DE LA VIUDA DE SUPERMAN, VINE A METRÓPOLIS...
...PARA DISCULPARME.
¡NO ES CIERTO! MI AMIGO ERA SOLTERO.
GRILLE
MI PAPÁ NOS ABANDONÓ HACE MESES, COMO SI NO LE IMPORTÁRAMOS.
DIJO QUE NO DEBIÓ CASARSE, Y SE FUE DE CASA.
INS
¡Y LUEGO UN COMPLETO EXTRAÑO NOS DEFIENDE A COSTA...
...DE SU VIDA! SUPERMAN MURIÓ, Y MI PADRE NI SE APARECIÓ.

ES MÁS COMPLICADO QUE ESO.
NO CONOCÍ A LA FAMILIA DE SUPERMAN, PERO TE LLEVARÉ A UN LUGAR.
YA SÉ LO QUE PIENSAS. BUENA IDEA.
OH
UNS
12
3

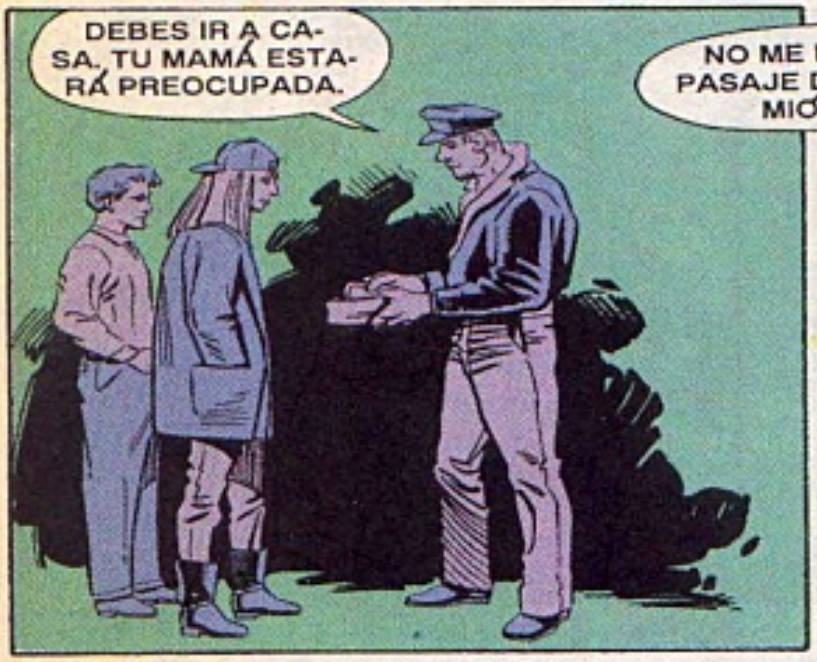
DEBES IR A CASA. TU MAMÁ ESTARÁ PREOCUPADA.
NO ME DÉ EL PASAJE DEL CAMION.

¡ES PARA EL AVIÓN! SI MI AMIGO SUPERMAN ESTUVIERA POR AQUÍ...

"...DE SEGURO TE LLEVARÍA, A PESAR DEL CLIMA."
DEBEMOS TOMAR UNA DECISIÓN.

¿DIREMOS AL MUNDO QUE CLARK ERA SUPERMAN? Y EN TAL CASO, ¿CÓMO LO HAREMOS?
¿POR QUÉ?

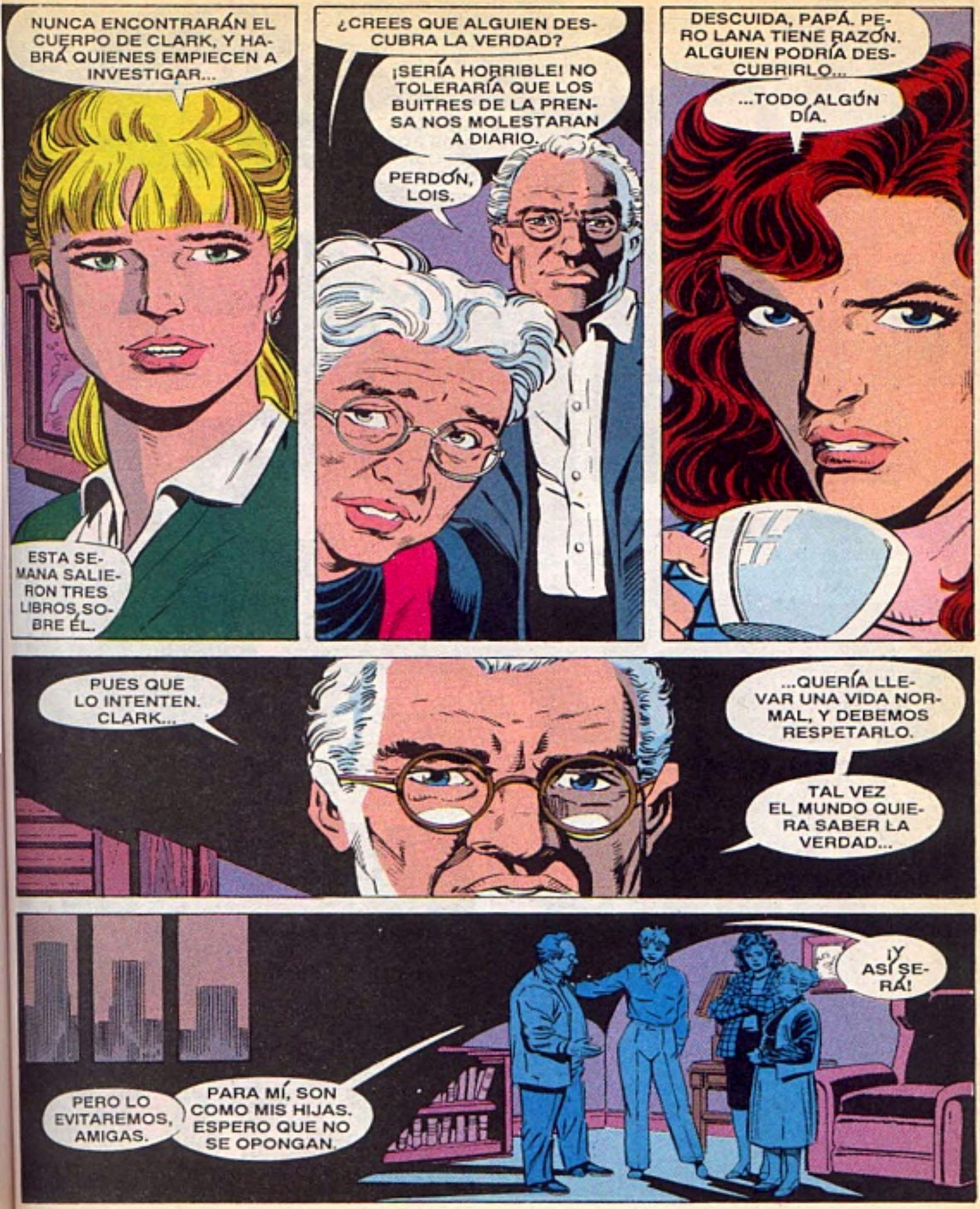
NUNCA ENCONTRARÁN EL CUERPO DE CLARK, Y HABRÁ QUIENES EMPIECEN A INVESTIGAR...
ESTA SEMANA SALIERON TRES LIBROS SOBRE ÉL.
¿CREES QUE ALGUIEN DESCUBRA LA VERDAD?
¡SERÍA HORRIBLE! NO TOLERARÍA QUE LOS BUITRES DE LA PRENSA NOS MOLESTARAN A DIARIO.
PERDÓN, LOIS.
DESCUIDA, PAPÁ. PERO LANA TIENE RAZÓN. ALGUIEN PODRÍA DESCUBRIRLO...
...TODO ALGÚN DÍA.
PUES QUE LO INTENTEN. CLARK...
...QUERÍA LLEVAR UNA VIDA NORMAL, Y DEBEMOS RESPETARLO.
TAL VEZ EL MUNDO QUIERA SABER LA VERDAD...
PERO LO EVITAREMOS, AMIGAS.
PARA MÍ, SON COMO MIS HIJAS. ESPERO QUE NO SE OPONGAN.
¡Y ASÍ SERÁ!

NOK NOK
¿ROGER ANDERSEN?
SÍ. ¿EN QUÉ PUEDO AYU...?
¡AY, AY, AY!
QUIERO QUE HABLEMOS SOBRE SU ESPOSA E HIJOS.
¡NO ES POSIBLE! ¡DEBE SER UNA BROMA!
SOY AUTÉNTICA. Y AHORA, RESPECTO A SU FAMILIA...
MIRA, MI VIDA PRIVADA NO TE INTERESA.
¿SABE QUE DOOMSDAY DESTRUYÓ SU CASA, SEÑOR ANDERSEN?
¡NO! CLAIRE NO ME HA HABLADO. ¿QUÉ PASÓ?
¿PODEMOS HABLAR? TAL VEZ SE...

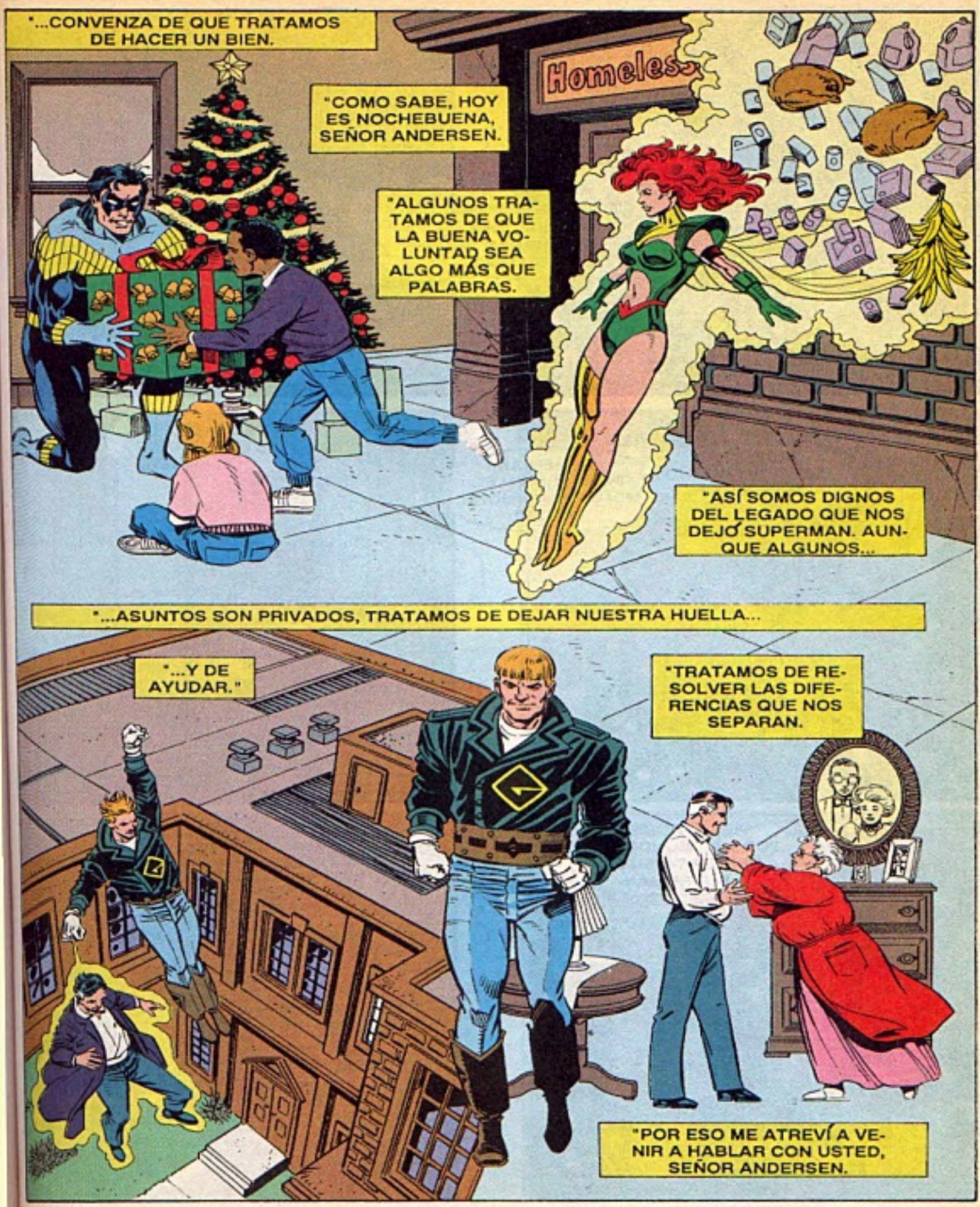
"...CONVENZA DE QUE TRATAMOS DE HACER UN BIEN.
"COMO SABE, HOY ES NOCHEBUENA, SEÑOR ANDERSEN.
"ALGUNOS TRATAMOS DE QUE LA BUENA VOLUNTAD SEA ALGO MÁS QUE PALABRAS.
Homeless
"ASÍ SOMOS DIGNOS DEL LEGADO QUE NOS DEJÓ SUPERMAN. AUNQUE ALGUNOS...
"...ASUNTOS SON PRIVADOS, TRATAMOS DE DEJAR NUESTRA HUELLA...
"...Y DE AYUDAR."
"TRATAMOS DE RESOLVER LAS DIFERENCIAS QUE NOS SEPARAN.
"POR ESO ME ATREVÍ A VENIR A HABLAR CON USTED, SEÑOR ANDERSEN.

"QUEREMOS TRATAR DE AYUDAR A SU FAMILIA."
¡SÍ, ES ASOMBROSO, OLSEN!
¿LA CONS-TRUIRÁN EN UN DÍA?

SÍ, SI USTED NOS ASESORA, SEÑOR.

SUPERMAN MERECÍA MUCHO MÁS, MITCH.
¡DEBERÍAN PONERLO EN EL MONTE RUSHMORE, OLSEN!

ES CIERTO. US-TED DÍGANOS QUÉ HACER.

VIENE GENTE DE TODO EL MUNDO PARA RENDIR TRIBUTO A SUPERMAN.
COMO EL MONUMENTO A VIETNAM.

¿BA BA?
YO TAMPOCO ENTIENDO, NENA, PERO COMO TU HERMANO SE FUE, TAL VEZ...

...SEA UN MILAGRO DE NAVIDAD.
HOLA, SUPERMAN. ME SIENTO TONTO DE HABLAR...
...CON UNA ESTATUA, PERO OJALÁ ME ESCUCHES.
ME PARECIÓ OÍR UN TALADRO.
YO CREÍA QUE ERAS UN PERDEDOR.
¡FUI UN ESTÚPIDO!
GUNS
OJALÁ LE GUSTE, CLAIRE.
¿CÓMO LO SUPIERON?
¿POR QUÉ ME DEDICAN SU TIEMPO, FLASH?
Y TÚ DISTE LA VIDA POR NOSOTROS.
MI JEFE NOS ABANDONÓ, PERO TÚ NO.
LEÍMOS SU NOTA DE AGRADECIMIENTO, Y DECIDIMOS AYUDARLA.
NO SÓLO PELEAMOS CONTRA VILLANOS.
¡ASÍ ES!

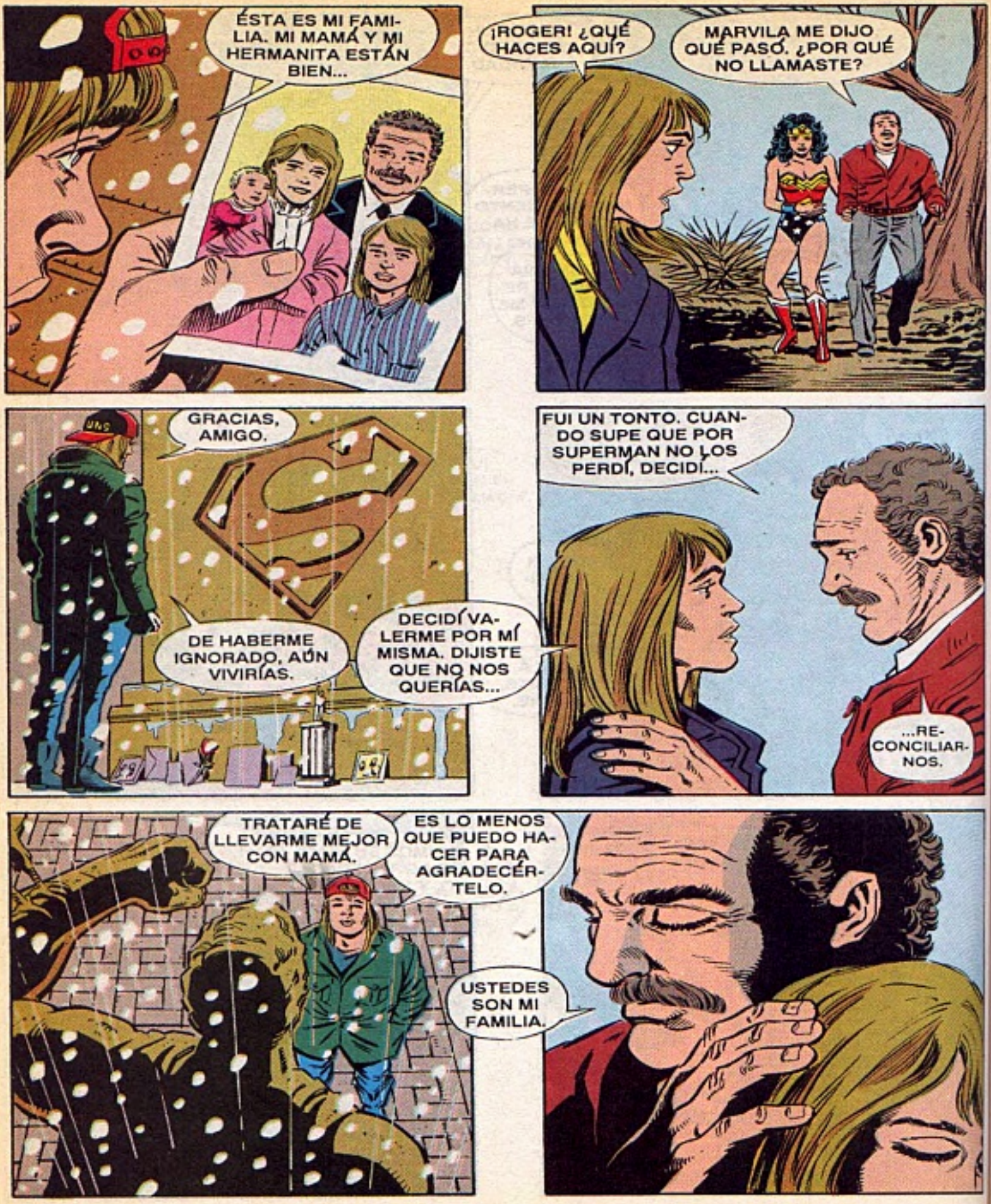
ÉSTA ES MI FAMILIA. MI MAMÁ Y MI HERMANITA ESTÁN BIEN...
¡ROGER! ¿QUÉ HACES AQUÍ?
MARVILA ME DIJO QUÉ PASÓ. ¿POR QUÉ NO LLAMASTE?
GRACIAS, AMIGO.
DE HABERME IGNORADO, AÚN VIVIRÍAS.
DECIDÍ VALERME POR MÍ MISMA. DIJISTE QUE NO NOS QUERÍAS...
FUI UN TONTO. CUANDO SUPE QUE POR SUPERMAN NO LOS PERDÍ, DECIDÍ...
...RECONCILIARNOS.
TRATARÉ DE LLEVARME MEJOR CON MAMÁ.
ES LO MENOS QUE PUEDO HACER PARA AGRADECÉRTELO.
USTEDES SON MI FAMILIA.

EL MUNDO SE SIENTE MÁS VACÍO, ¿NO CREES?
NO SÉ QUÉ PASARÁ, PERO DEBEMOS TENER FE.
LO INTENTAREMOS. PIENSO SI SUPERMAN TENÍA UNA FAMILIA. EN ESE CASO...

"...OJALÁ QUE LOGREN SOBREPONERSE."
¡DEN SU REPORTE!
FUE DIFÍCIL CON TANTA GENTE EN LA SUPERFICIE. TEMIAMOS QUE OYERAN EL TALADRO.
¿Y NO FUE ASÍ, EH?
AL MENOS NADIE HIZO NADA, Y LOGRAMOS CUMPLIR LA MISIÓN.
TENEMOS EL CUERPO...
...DIRECTOR WESTFIELD.
¡BIEN! TRÁIGANLO PRONTO A CADMUS.
FIN DE LA CUARTA PARTE.

FUNERAL FOR A FRIEND/5

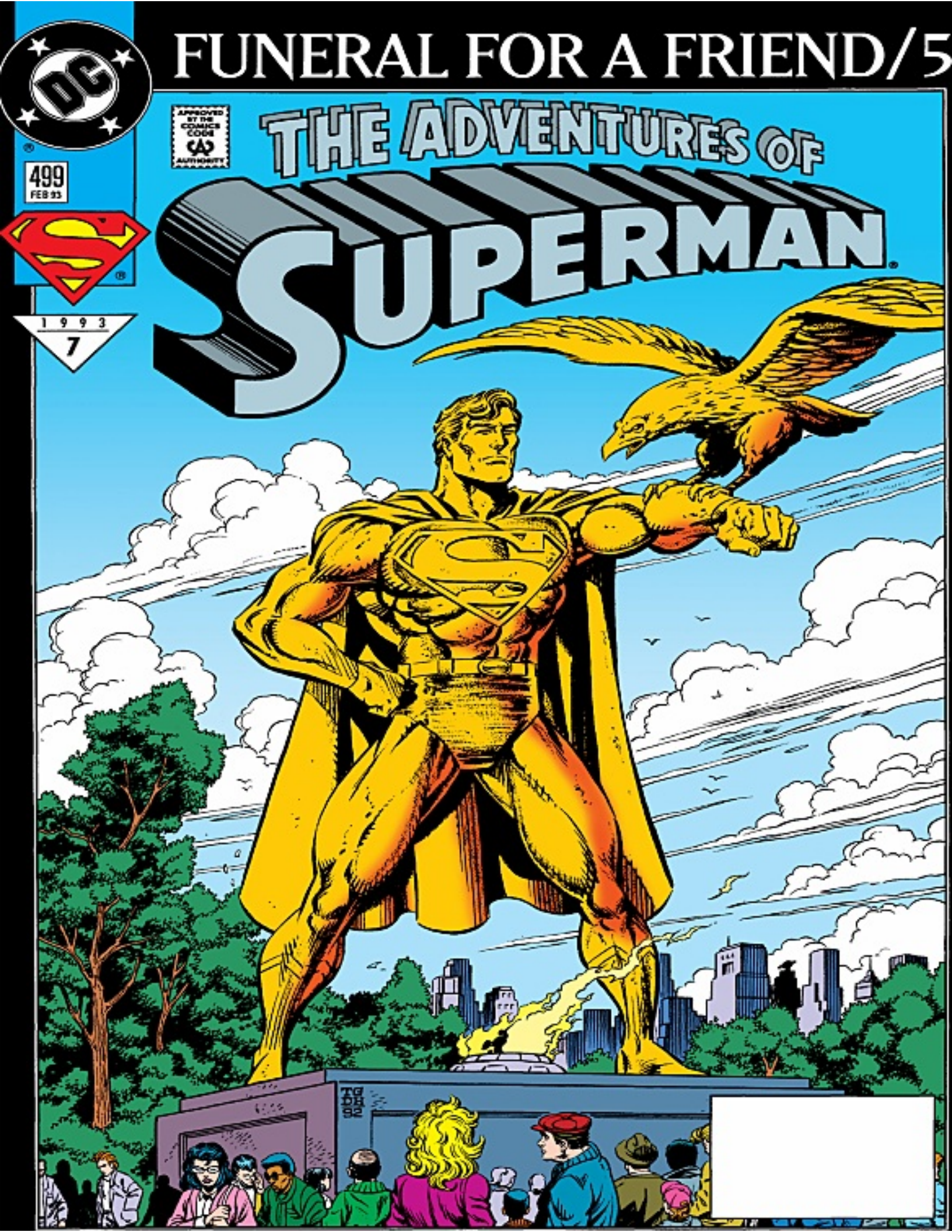

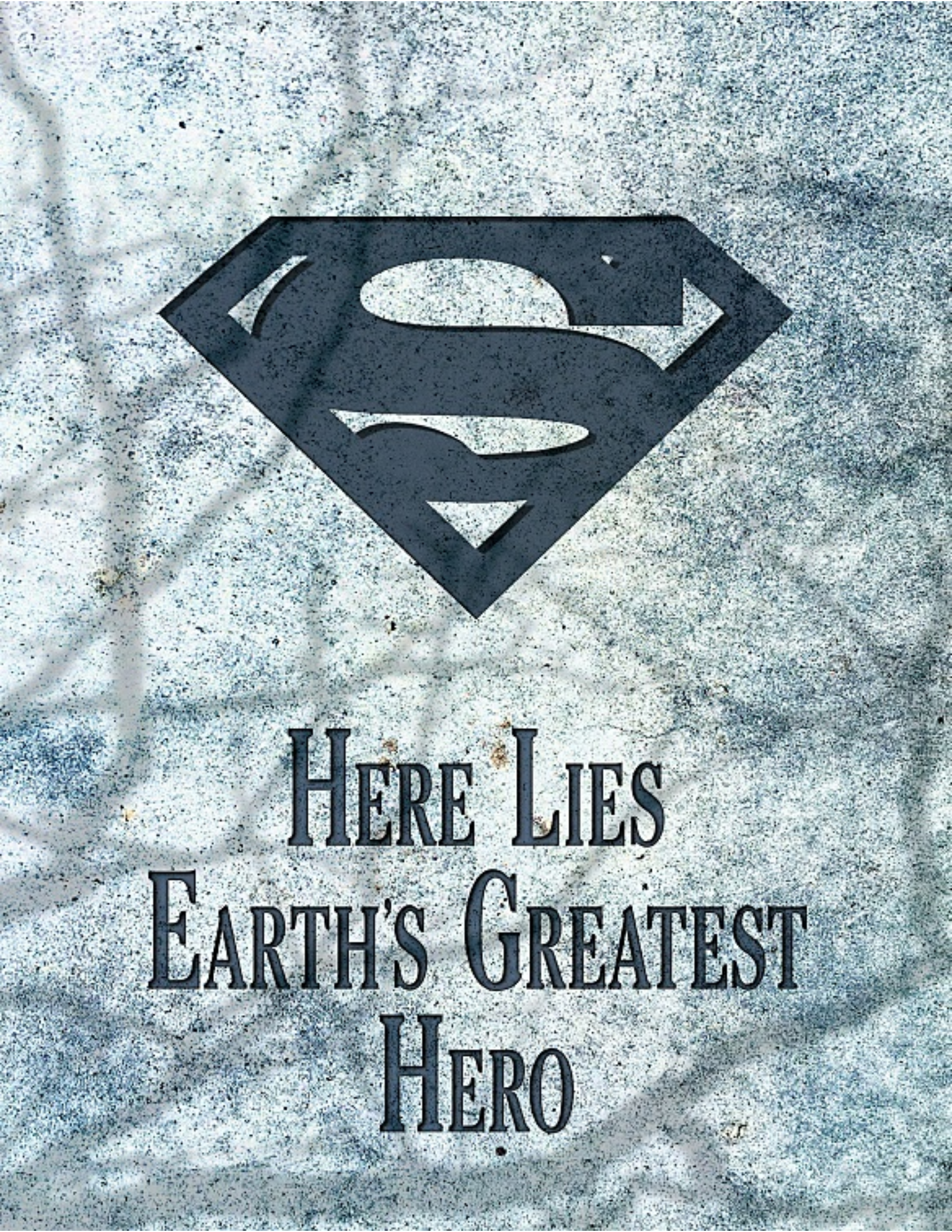
HERE LIES
EARTH'S GREATEST
HERO

EEE-BEEP-EE-BEEP-EE-BEEP-EE-BEEP
¡MALDICIÓN!
SE REGIS-TRA MOVIMIEN-TO EN SEC-TOR DIEZ.
DESCRIBE EL PROBLEMA
¿QUÉ RA-YOS...?
MUÉSTRALO
LA CÁMARA DE VIGILANCIA ESTÁ ARRUINADA
UNA FUENTE DE CALOR SE ALEJA DEL PUNTO CERO, SEÑOR LUTHOR.
¿DÓNDE ES ESO, LEX?
¿QUÉ PASA?
LA TUMBA DE SUPERMAN.

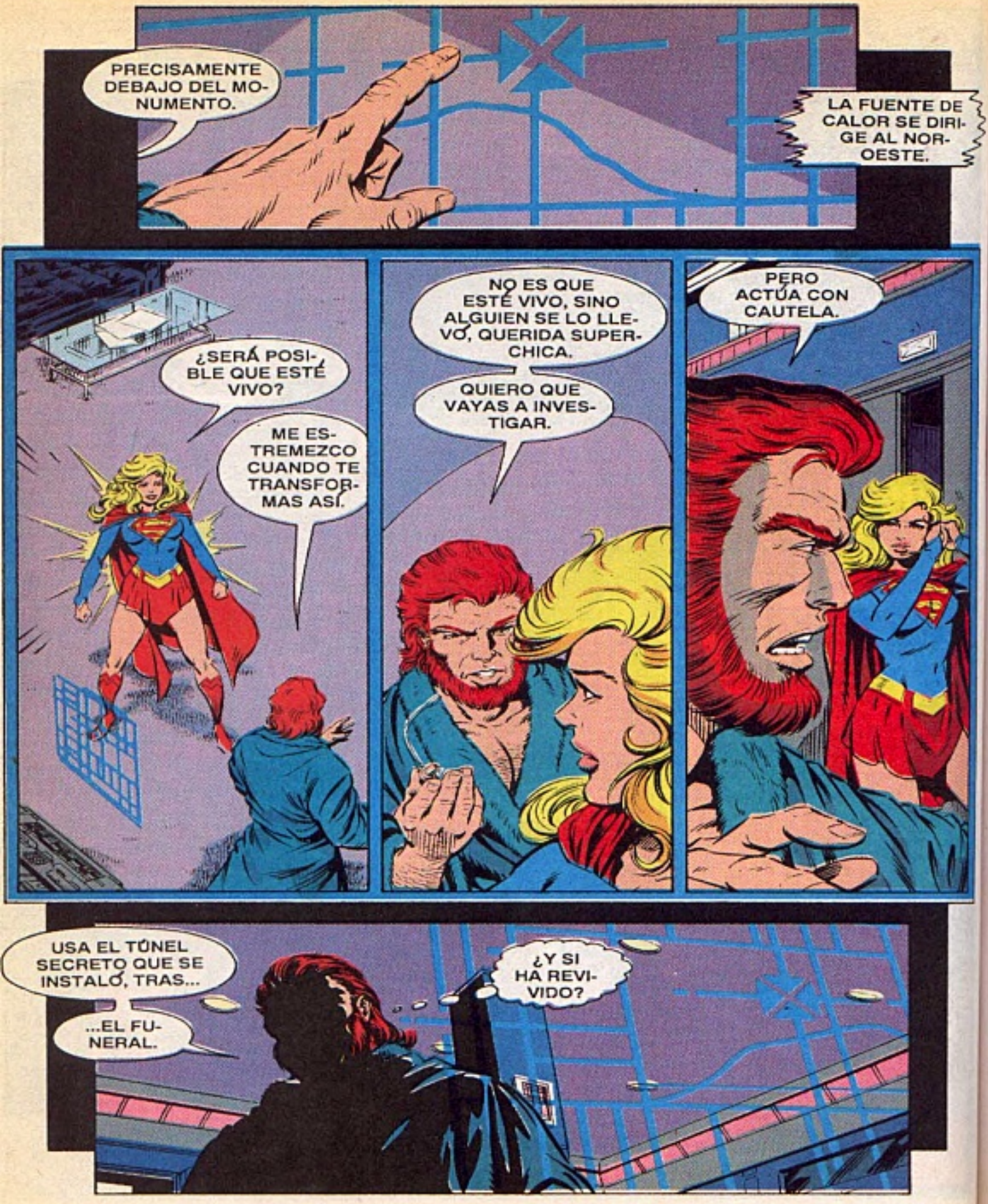
PRECISAMENTE DEBAJO DEL MONUMENTO.
LA FUENTE DE CALOR SE DIRIGE AL NOROESTE.
¿SERÁ POSIBLE QUE ESTÉ VIVO?
ME ESTREMEZCO CUANDO TE TRANSFORMAS ASÍ.
NO ES QUE ESTÉ VIVO, SINO ALGUIEN SE LO LLEVÓ, QUERIDA SUPERCHICA.
QUIERO QUE VAYAS A INVESTIGAR.
PERO ACTÚA CON CAUTELA.
USA EL TÚNEL SECRETO QUE SE INSTALÓ, TRAS...
...EL FUNERAL.
¿Y SI HA REVIVIDO?

PROFANADORES DE TUMBAS
CREO QUE LEX NO QUIERE QUE ME HAGA ILUSIONES QUE SUPERMAN...
...VIVE. LE PREOCUPAN LOS LADRONES DE TUMBAS, Y YO LO COMPRENDO BIEN.
JERRY ORDWAY-ARGUMENTO.
TOM GRUMMETT-DIBUJO.
DOUG HAZLEWOOD-TINTAS.
GLENN WHITMORE-COLOR.
J.G. HOLGUIN-TRADUCCIÓN.
AOS-499/2-93
SUPERMAN CREADO POR JERRY SIEGEL Y JOE SHUSTER.

TODO PARECE EN ORDEN. EL MAL CLIMA ALEJÓ A LOS QUE VINIERON A VERLO.

AQUÍ ESTÁ LA ENTRADA AL TÚNEL. PODRÍA HACERME INVISIBLE, PERO SI ME...

...MUEVO A SUPERVELOCIDAD, CUALQUIERA VERÍA UN BORRÓN.
¡HEY! ESE CONDUCTO DE AIRE ESTABA CERRADO HACE UN SEGUNDO.

SOY RUSTY. LAMENTO INTERRUMPIRLO, PERO CREO QUE VI UN FANTASMA.

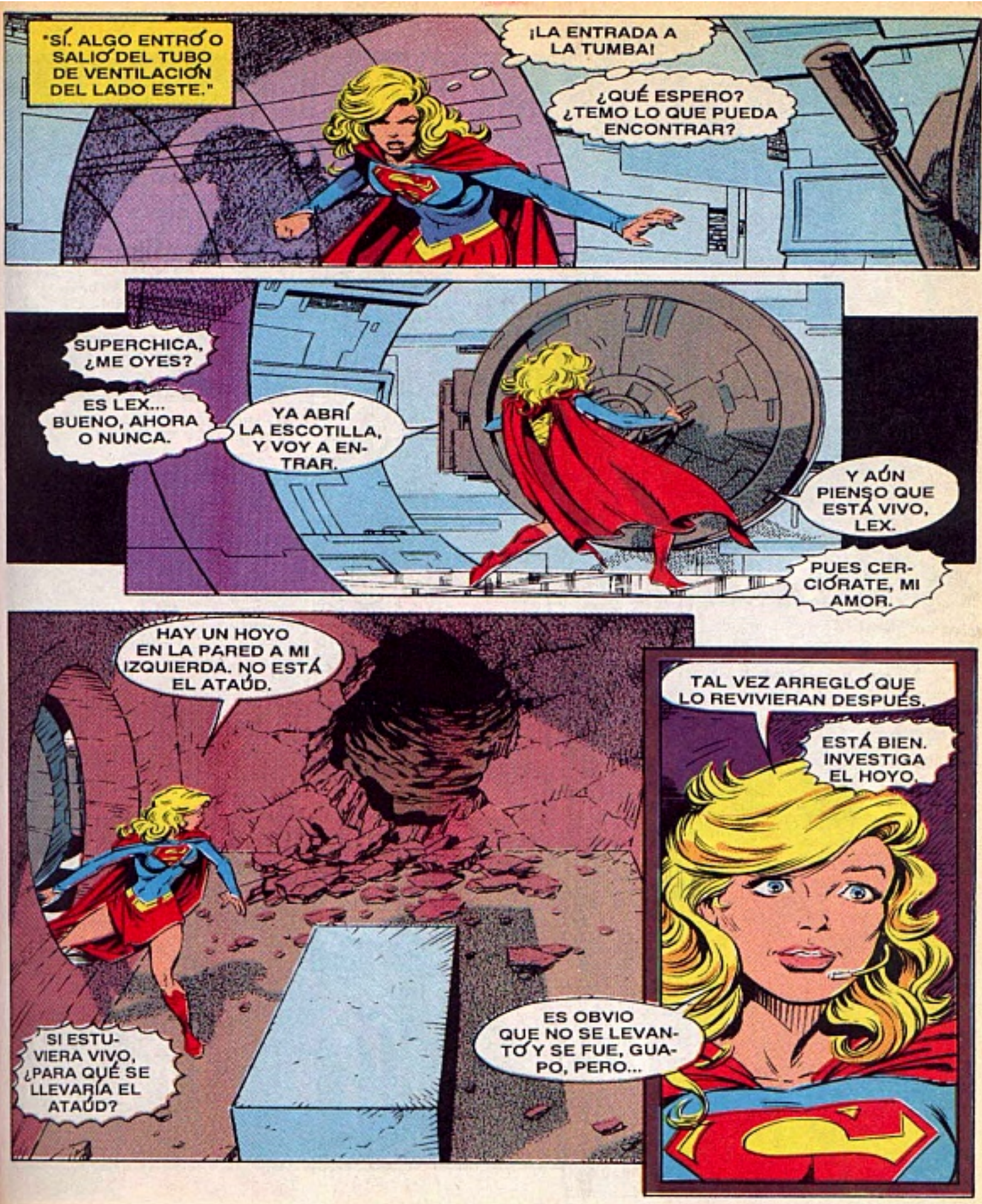
"SÍ. ALGO ENTRÓ O SALIÓ DEL TUBO DE VENTILACIÓN DEL LADO ESTE."
¡LA ENTRADA A LA TUMBA!
¿QUÉ ESPERO? ¿TEMO LO QUE PUEDA ENCONTRAR?
SUPERCHICA, ¿ME OYES?
ES LEX... BUENO, AHORA O NUNCA.
YA ABRÍ LA ESCOTILLA, Y VOY A ENTRAR.
Y AÚN PIENSO QUE ESTÁ VIVO, LEX.
PUES CERCIÓRATE, MI AMOR.
HAY UN HOYO EN LA PARED A MI IZQUIERDA. NO ESTÁ EL ATAÚD.
SI ESTUVIERA VIVO, ¿PARA QUÉ SE LLEVARÍA EL ATAÚD?
ES OBVIO QUE NO SE LEVANTÓ Y SE FUE, GUAPO, PERO...
TAL VEZ ARREGLÓ QUE LO REVIVIERAN DESPUÉS.
ESTÁ BIEN. INVESTIGA EL HOYO.

"Y MANTÉNME INFORMADO A CADA PASO."
¿TE FUE FÁCIL?
NACISTE CON PODERES, Y QUIZÁ NO TENÍAS UNA DOBLE IDENTIDAD.
MI NOVIA NO QUERÍA QUE PELEARA CON LOS MALOS.
Y NO HICE NADA CUANDO DOOMSDAY TE MATÓ.
CATY SE PREOCUPABA POR MÍ, PERO GANGBUSTER DEBE REGRESAR.
¿CÓMO LO HICISTE?
¿CÓMO FUISTE HÉROE?
YO TAMPOCO PUEDO ACEPTAR SU MUERTE.
¡QUÉ FEA NOCHE!

TU ESPALDA DEBE MATARTE, CON ESOS ALAMBRES Y TODO, JOSÉ.
¿QUÉ TRATAS DE DECIR CON ESO, BOCÓN?
ME CONOCES, SABES MI HISTORIA MÉDICA...
¡ALTO! ¡LA POLICÍA!
ESPERA, HIJO.
SOY YO.
INSPECTOR HENDERSON. PERDÓN.
¡QUÉ TEMPERAMENTO!
PODRÍAS ACABAR EN LA CÁRCEL.
NO DEBE SORPRENDER A UN EXCAMPEÓN DE BOXEO, HENDERSON, Y MENOS AHORA.
VOLVERÉ A LA FRÍA BANCA.
NO HE VISTO A GANGBUSTER ÚLTIMAMENTE. ¿POR ESO SALISTE HOY?
TAL VEZ. O QUIZÁ...

"...NO PODÍA DORMIR."
LA OIGO. ESTÁ DESPIERTA...
¿CÓMO PODEMOS REGRESAR A SMALLVILLE MAÑANA, Y DEJAR A LOIS?
ELLA VE A CLARK EN NOSOTROS.
ES MEJOR IRNOS. ADEMÁS, ELLA TIENE SU PROPIA FAMILIA.
IRÉ POR AGUA PARA TOMAR MI MEDICINA.
ELLA Y CLARK TENÍAN TODA LA VIDA POR DELANTE...NOS DARÍAN NIETOS...
¡TODO ES TAN INJUSTO!
NO HE PODIDO AYUDAR A LOS PAPÁS DE CLARK, ELROY.
DEBEN SENTIRSE MAL...
¡AAH CHUU!
¡SNIF! PERDÓN, LOIS. NO QUISE ASUSTARTE. NOS PREOCUPA DEJARTE SOLA.
¿SE PREOCUPAN POR MÍ?
Y YO POR USTEDES...CON LOS CHISMES SOBRE LA MUERTE DE CLARK...
LO MEJOR ES QUE SE ALEJEN.
ME CAUSAN PENA POR SER PERIODISTA.
"NO SE PONGA TAN TENSO."

TÓMESE ESTE CABERNET SAUVIGNON, MIENTRAS LE DOY MASAJE DE CUELLO, SEÑOR L.
VETE.
¿VA A BEBER SOLO? ES DECIR...ELLA NO ESTÁ AQUÍ, ¿O SÍ?
LORI...
KIIIISSSHH
¡AAAAH!
LO SIENTO, SEÑOR L. SÓLO QUERÍA...
¡LÁRGATE!
Y NO VUELVAS.
¡MALDITA! NO DEBÍ DEJAR QUE SE ENTROMETIERA COMO UNA...
LEX. ¿ME EXTRAÑASTE?
TENÍAS RAZÓN. CAVARON EL TÚNEL DESDE EL EXTERIOR, Y ESO NO ES TODO...
¿QUÉ MÁS AVERIGUASTE?

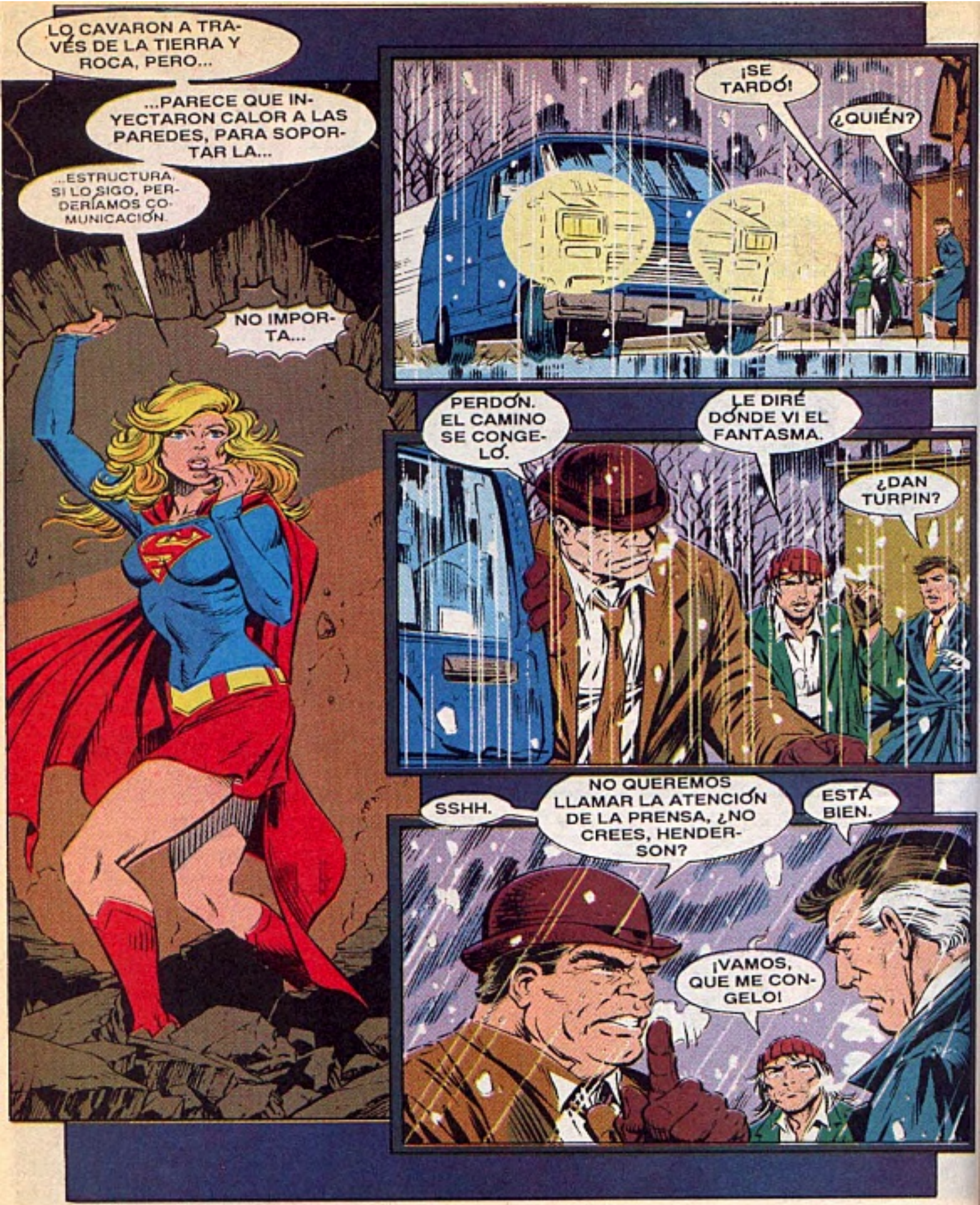
LO CAVARON A TRAVÉS DE LA TIERRA Y ROCA, PERO...
...PARECE QUE INYECTARON CALOR A LAS PAREDES, PARA SOPORTAR LA...
...ESTRUCTURA. SI LO SIGO, PERDERÍAMOS COMUNICACIÓN.
NO IMPORTA...
¡SE TARDÓ!
¿QUIÉN?
PERDÓN. EL CAMINO SE CONGELÓ.
LE DIRÉ DÓNDE VI EL FANTASMA.
¿DAN TURPIN?
SSHH.
NO QUEREMOS LLAMAR LA ATENCIÓN DE LA PRENSA, ¿NO CREES, HENDERSON?
ESTÁ BIEN.
¡VAMOS, QUE ME CONGELO!

MUY LISTOS.
QUISE MOVER LA PARRILLA, PERO ESTÁ DURA.
VI A DELGADO, MUY DECAÍDO. SI UN POLICÍA...
...NO DEBE ACTUAR CON ESE ESTADO DE ÁNIMO, MENOS UN VIGILANTE.

¿QUÉ HACES?
AHÍ HACE CALOR.
¿CREEN QUE LEX LUTHOR CONSTRUYÓ ESTA ENTRADA?

ESO VOY A AVERIGUAR.
¿QUIERE AYUDA?

NO TEMO A LOS FANTASMAS.
PERO LLAMA A MAGGIE PARA QUE VENGA. SI...

...NO VUELVO EN UNA HORA, BÚSQUENME.

"DÍGANLE A MI HIJA MAISIE QUE LA QUIERO."
¡CARAY! ES LA PEOR NAVIDAD QUE HE TENIDO.
SÓLO DAME LA MERCANCÍA, ¿QUIERES?
¿Y EL DINERO? NO SOY SANTA CLAUS.
¡CARAY! ¡NOS CACHARON!
¡HEY, MONOS!
CORRE. EL VIEJO NO NOS ALCANZARÁ.
¡VUELVAN, MOCOSOS!
¡UUUF!
NO SE VALEN ESAS COSAS POR AQUÍ.
VE A QUE TE CAMBIEN EL PAÑAL, NENE.
¿EH?
¿QUÉ PASÓ CON LOS TIEMPOS CUANDO USTEDES SÓLO CARGABAN UNA NAVAJA PARA DEFENDERSE?
¿NO PUEDES CON EL VIEJO?
¡DISPÁRALE, MICK!
¡NO MIREN ARRIBA, AMIGOS!

LES DIJE QUE NO MIRARAN.
ASÍ NO RECIBIRÁN REGALOS DE NAVIDAD ESTE AÑO.
PERO... ¿QUÉ SE LE DA A LA BANDA QUE LO TIENE TODO?
¿UN TRABAJO HONESTO? HARÁN PLACAS EN LA ISLA STRYKER.
THWACK
SÓLO NECESITO MÁS MUNICIONES, TIPO LISTO.
NO.
¿QUIÉN ES?
¡GANGBUSTER!
RRRANK
¡MI AUTO!
¡ESE SUPERTIPO NO ME ATRAPARÁ CON VIDA!
¡WUUPS!
VROOOM

¡IDIOTA! EL PISO ESTÁ MUY RESBALADIZO...
VAS A... ¡UUUF!
¡TÚ ERES EL IDIOTA! ¡ADIÓS!
NO TE IRÁS, CON ESE DEPÓSITO DE BASURA EN TU CAMINO.
KAA-WHOOM
¡AUXILIO! AYÚDENME.
POR LO MENOS, EL JUEZ TE SUSPENDERÁ TU LICENCIA DE CONDUCIR.
¡TE DEMANDAREMOS POR USAR FUERZA EXCESIVA, GANGBUSTER!
¡CARAY! SERÍA HORRIBLE QUE NO ME DEMANDARAN.
CRASH
"¡NO ME LO ESPERABA!"

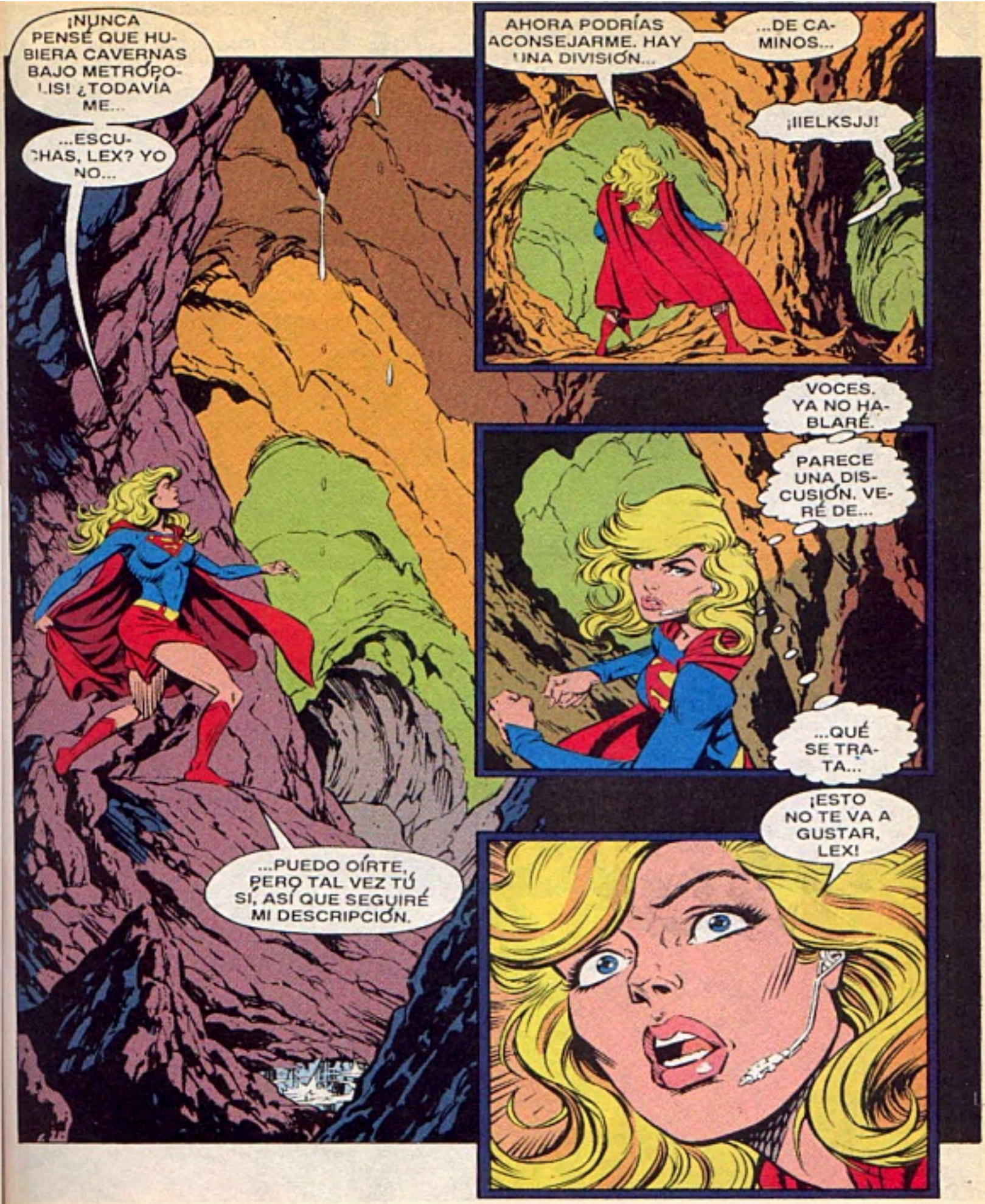
¡NUNCA PENSÉ QUE HUBIERA CAVERNAS BAJO METRÓPOLIS! ¿TODAVÍA ME...
...ESCUCHAS, LEX? YO NO...
...PUEDO OÍRTE, PERO TAL VEZ TÚ SÍ, ASÍ QUE SEGUIRÉ MI DESCRIPCIÓN.
AHORA PODRÍAS ACONSEJARME. HAY UNA DIVISIÓN...
...DE CAMINOS...
¡IIELKSJJ!
VOCES. YA NO HABLARÉ.
PARECE UNA DISCUSIÓN. VERÉ DE...
...QUÉ SE TRATA...
¡ESTO NO TE VA A GUSTAR, LEX!

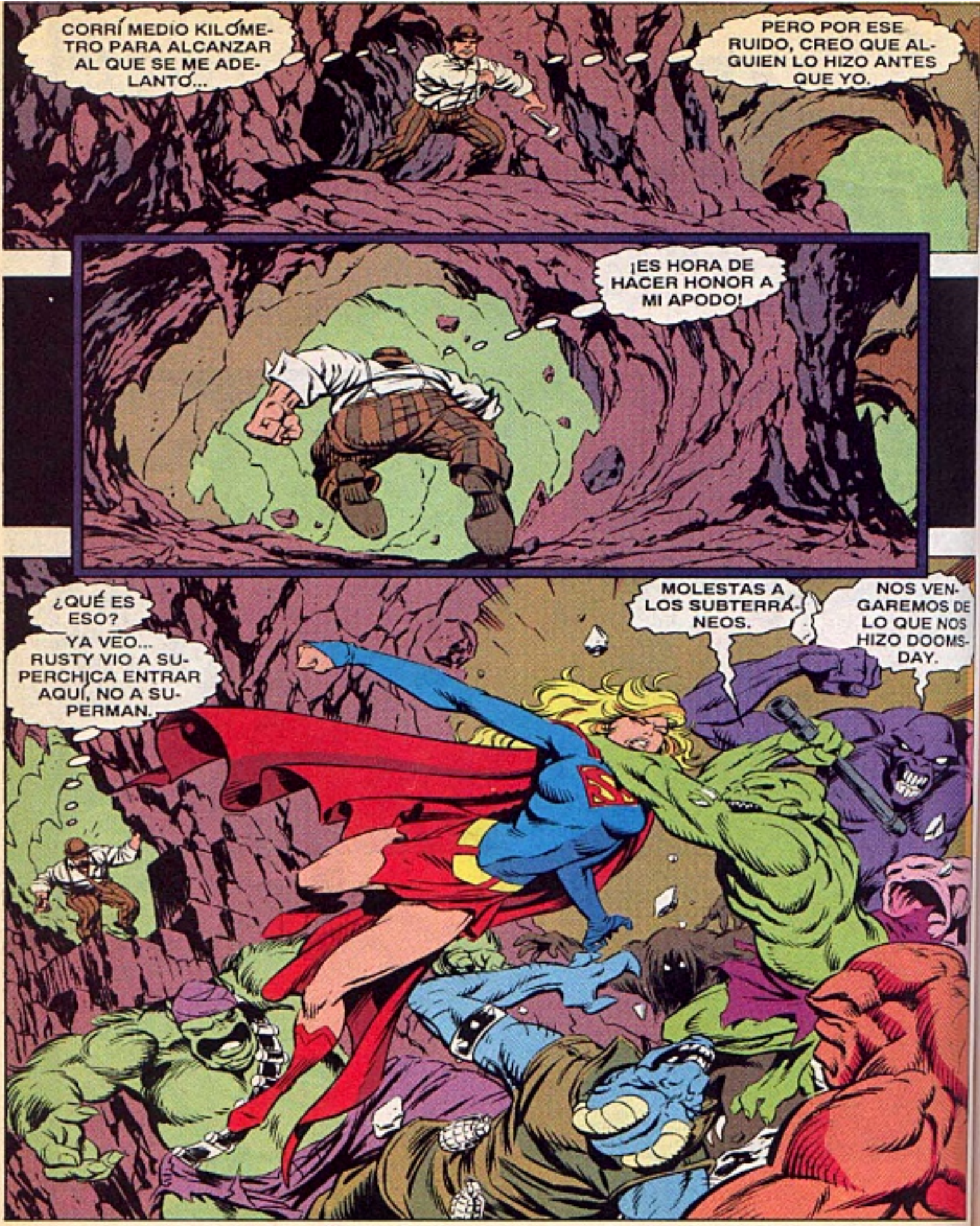
CORRÍ MEDIO KILÓMETRO PARA ALCANZAR AL QUE SE ME ADELANTÓ...
PERO POR ESE RUIDO, CREO QUE ALGUIEN LO HIZO ANTES QUE YO.
¡ES HORA DE HACER HONOR A MI APODO!
¿QUÉ ES ESO?
YA VEO... RUSTY VIO A SUPERCHICA ENTRAR AQUÍ, NO A SUPERMAN.
MOLESTAS A LOS SUBTERRÁNEOS.
NOS VENGAREMOS DE LO QUE NOS HIZO DOOMSDAY.

NO QUIERO PELEAR, PERO DÍGANME QUÉ HICIERON CON SUPERMAN.
¡UUUF!
¿QUÉ ME PASA?
PORQUE NO SEA SUPERMAN, NO SIGNIFICA QUE...
¡HEY! ¿QUÉ DIABLOS...?
¡HAY UN FISGÓN AQUÍ!
MATÉMOSLO. NO SE UNIRÁ A NOSOTROS
¡NO SE ACERQUEN!
NO HE SOBREVIVIDO A TANTO PARA DEJAR QUE ME MATEN.
BLAM
BLAM
¡YO LO HARÉ!
¡ESTÚPIDA!
¿QUIÉN VIENE POR DETRÁS MÍO?

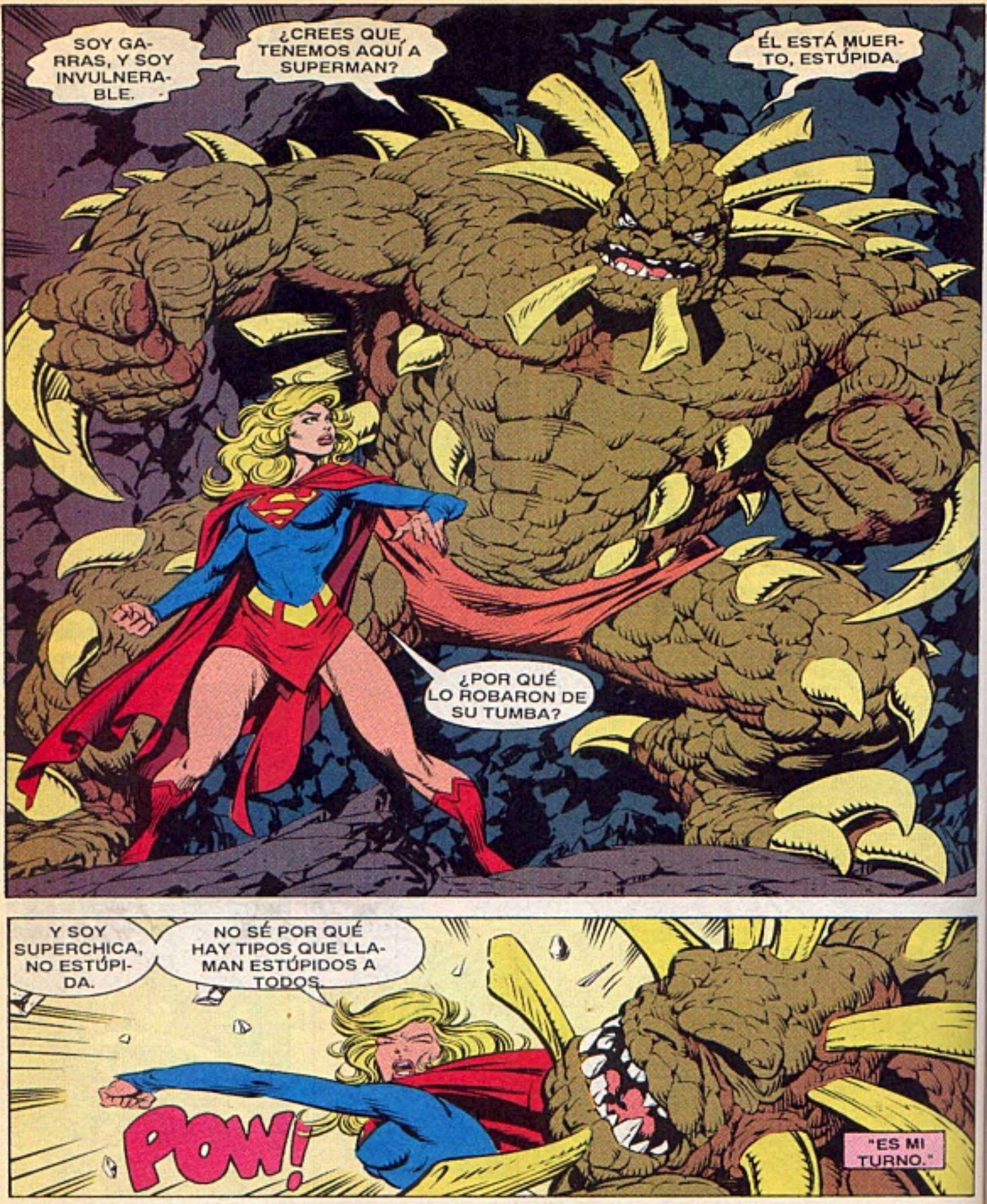
SOY GARRAS, Y SOY INVULNERABLE.
¿CREES QUE TENEMOS AQUÍ A SUPERMAN?
ÉL ESTÁ MUERTO, ESTÚPIDA.
¿POR QUÉ LO ROBARON DE SU TUMBA?
Y SOY SUPERCHICA, NO ESTÚPIDA.
NO SÉ POR QUÉ HAY TIPOS QUE LLAMAN ESTÚPIDOS A TODOS.
POW!
"ES MI TURNO."

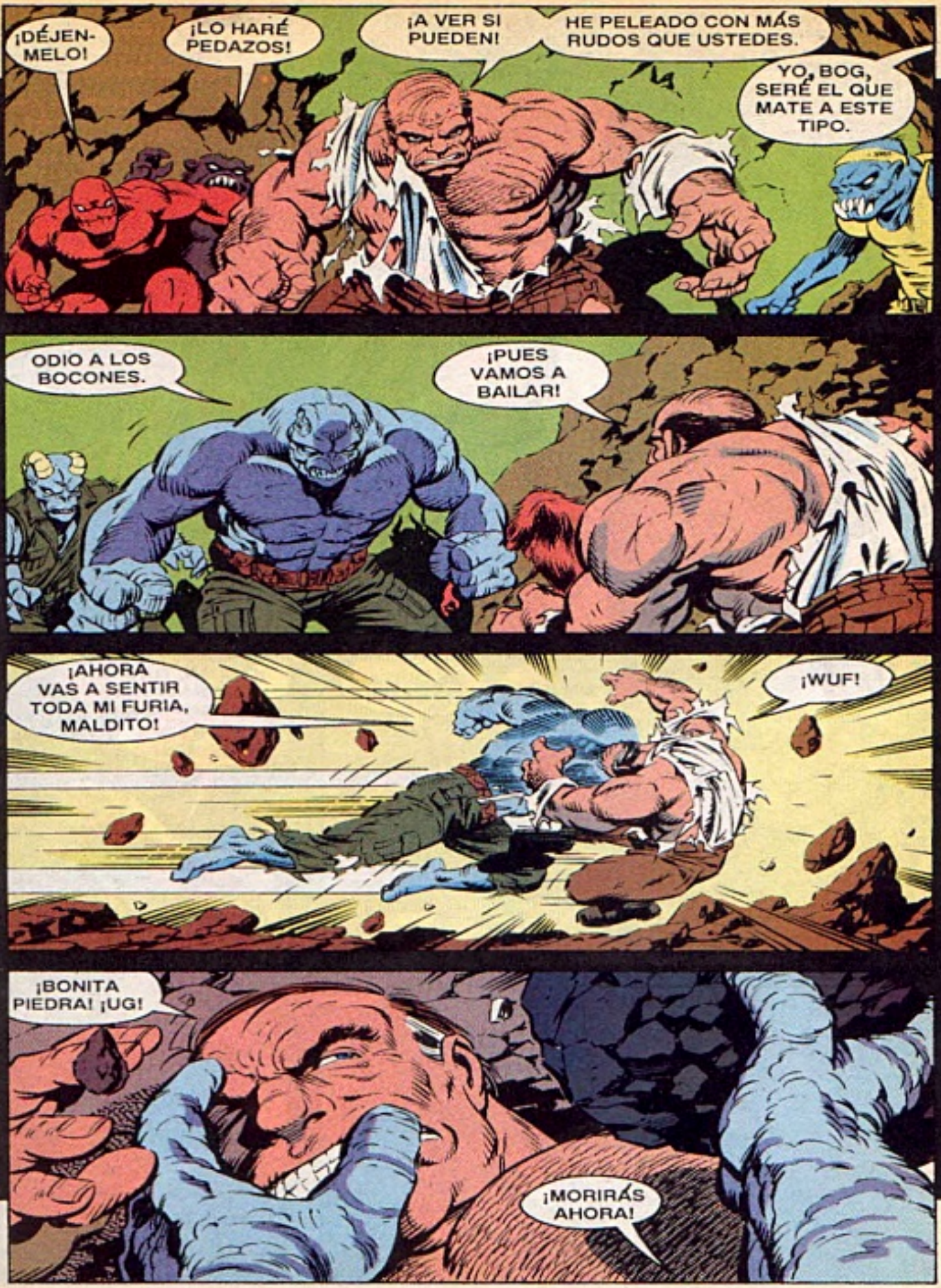
¡DÉJEN-MELO!
¡LO HARÉ PEDAZOS!
¡A VER SI PUEDEN!
HE PELEADO CON MÁS RUDOS QUE USTEDES.
YO, BOG, SERÉ EL QUE MATE A ESTE TIPO.
ODIO A LOS BOCONES.
¡PUES VAMOS A BAILAR!
¡AHORA VAS A SENTIR TODA MI FURIA, MALDITO!
¡WUF!
¡BONITA PIEDRA! ¡UG!
¡MORIRÁS AHORA!

ROMPERÉ TU CRÁNEO COMO CASCARÓN.
¿CÓMO...? ¡FALLÉ!
¡GAACK!
NECESITAS UN BLANCO MAYOR.
¿QUIÉN SIGUE? ¡HEY! ¿QUÉ HACES CON ESA GRANADA?
ES NUESTRA MANIOBRA NÚMERO SIETE, EXTRAÑO.
¡TE ROMPERÉ EL CUELLO!
ME QUITARÉ ESTO.
¿POR QUÉ SE VAN? EL SHOW EMPEZARÁ CUANDO ENCUENTRE LA GRANADA.
¡PUES AQUÍ ESTÁ LA OCHO Y LA NUEVE!
¡CALMA, TURPIN! LO SACARÉ.
¡MIS PANTALONES!

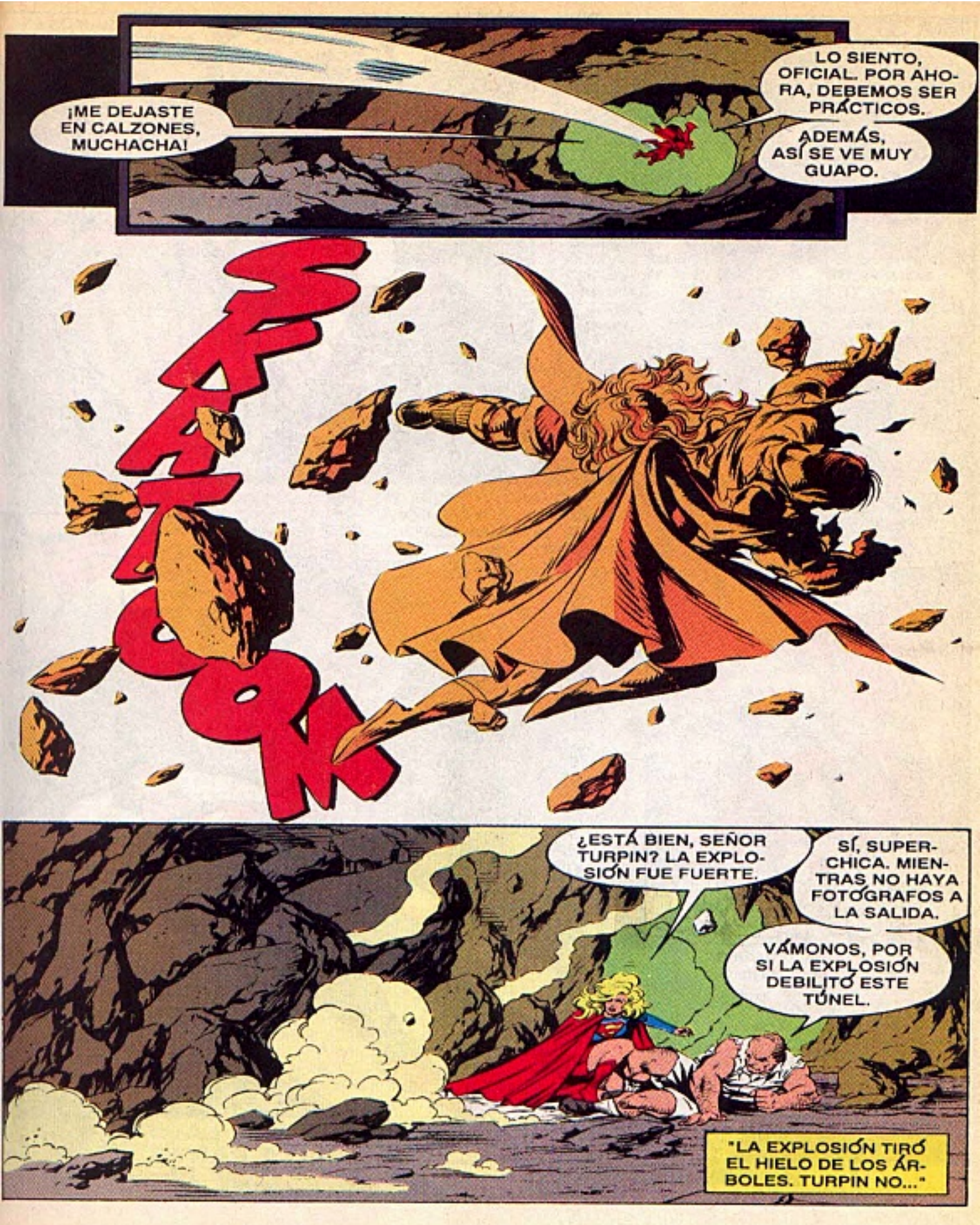
¡ME DEJASTE EN CALZONES, MUCHACHA!
LO SIENTO, OFICIAL. POR AHORA, DEBEMOS SER PRÁCTICOS.
ADEMÁS, ASÍ SE VE MUY GUAPO.
¡AFTOOK!
¿ESTÁ BIEN, SEÑOR TURPIN? LA EXPLOSIÓN FUE FUERTE.
SÍ, SUPERCHICA. MIENTRAS NO HAYA FOTÓGRAFOS A LA SALIDA.
VÁMONOS, POR SI LA EXPLOSIÓN DEBILITÓ ESTE TÚNEL.
"LA EXPLOSIÓN TIRÓ EL HIELO DE LOS ÁRBOLES. TURPIN NO..."

AQUÍ VIENE ÉL, Y NO TRAE PANTALONES, CAPITANA.
¡BASTA, RAMÍREZ! ME DA GUSTO VERLO EN UNA PIEZA.
¿ENCONTRARON ALGO?
DAME UNA COBIJA, MAGGIE...¡ME CONGELO!
NO LOGRAMOS ENCONTRAR EL CUERPO DE SUPERMAN, SEÑORITA.
IRÉ A DAR MI REPORTE A LEX LUTHOR. MI COMUNICADOR SE DESCOMPUSO.
¿DE QUÉ TALLA ES?
TU JEFE DEBE EXPLICAR ESTE TÚNEL DE ACCESO, AMIGA.
Y SOY 30 DE CINTURA.
¡BUENA CHICA!
EJEM...
"LO SIENTO, MAGGIE. SE ROBARON A SUPERMAN, Y YA SABEMOS QUIÉN...
"...LO QUERÍA. BAJEMOS A VER A DÓNDE LLEVA EL OTRO CAMINO..."
"O A CADMUS..."
FIN DE LA QUINTA PARTE.

FUNERAL FOR A FRIEND/6

686
FEB 93

SUPERGIRL IN ACTION COMICS

1993
8

APPROVED BY THE COMICS CODE AUTHORITY

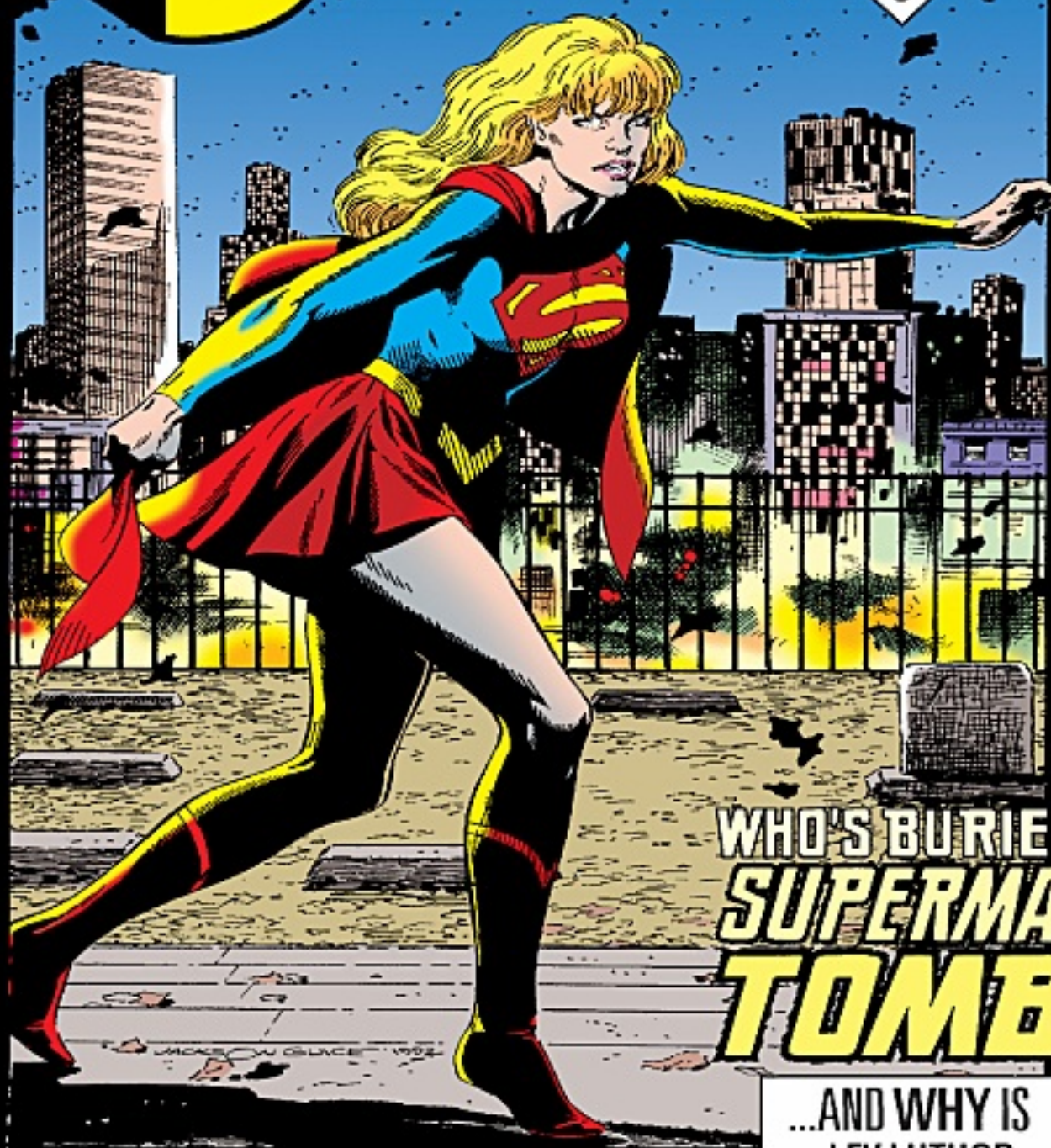

WHO'S BURIED IN SUPERMAN'S TOMB?

...AND WHY IS LEX LUTHOR SO PARANOID?

BY STERN, GUICE & RODIER

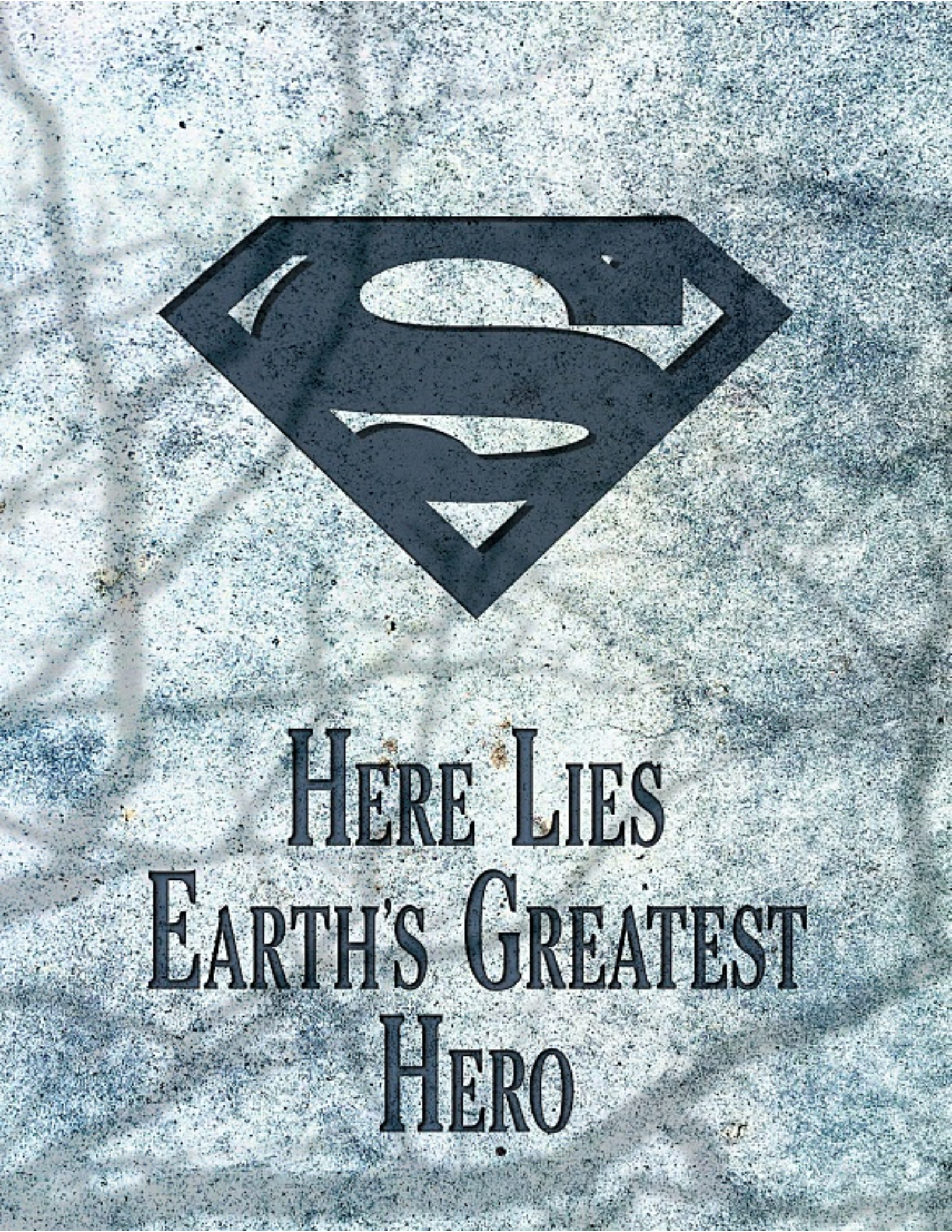
HERE LIES
EARTH'S GREATEST
HERO

¿QUIÉN OCUPA LA TUMBA DE SUPERMAN?
¿QUIÉN?
METRÓPOLIS.
UN GRITO DE MANDO SOBRESALE ENTRE EL RECHINAR DE LLANTAS Y EL RUGIR DE MOTORES.
¡ESTACIÓ-NENSE!
¿ES UN POLICÍA?
NO IMPORTA. ¡MÁTALO!
ROGER STERN-ARGUMENTO...JACKSON GUICE Y DENIS RODIER-DIBUJO...GLENN WHITEMORE-COLOR...J. G. HOLGUÍN-TRADUCCIÓN...AC-686/2-93
SUPERMAN CREADO POR: JERRY SIEGEL Y JOE SHUSTER
GUARDIÁN CREADO POR: JOE SIMON Y JACK KIRBY.

¡NO ES UN POLICÍA! ¡E-ES...
GUARDIÁN!
BAJEN SUS ARMAS.
¿GUARDIÁN? ¡NO PUEDE SER! MI ABUELO SE PELEÓ CON ÉL, Y EL VIEJO ERA MÁS JOVEN QUE YO.
PYANG

¡BÁJEN-LAS EN EL ACTO!
¡DISPA-REN!
¿ES A PRUEBA DE BALAS?
TING
TING
TING
¡YO NO SÉ SI LO SEA!

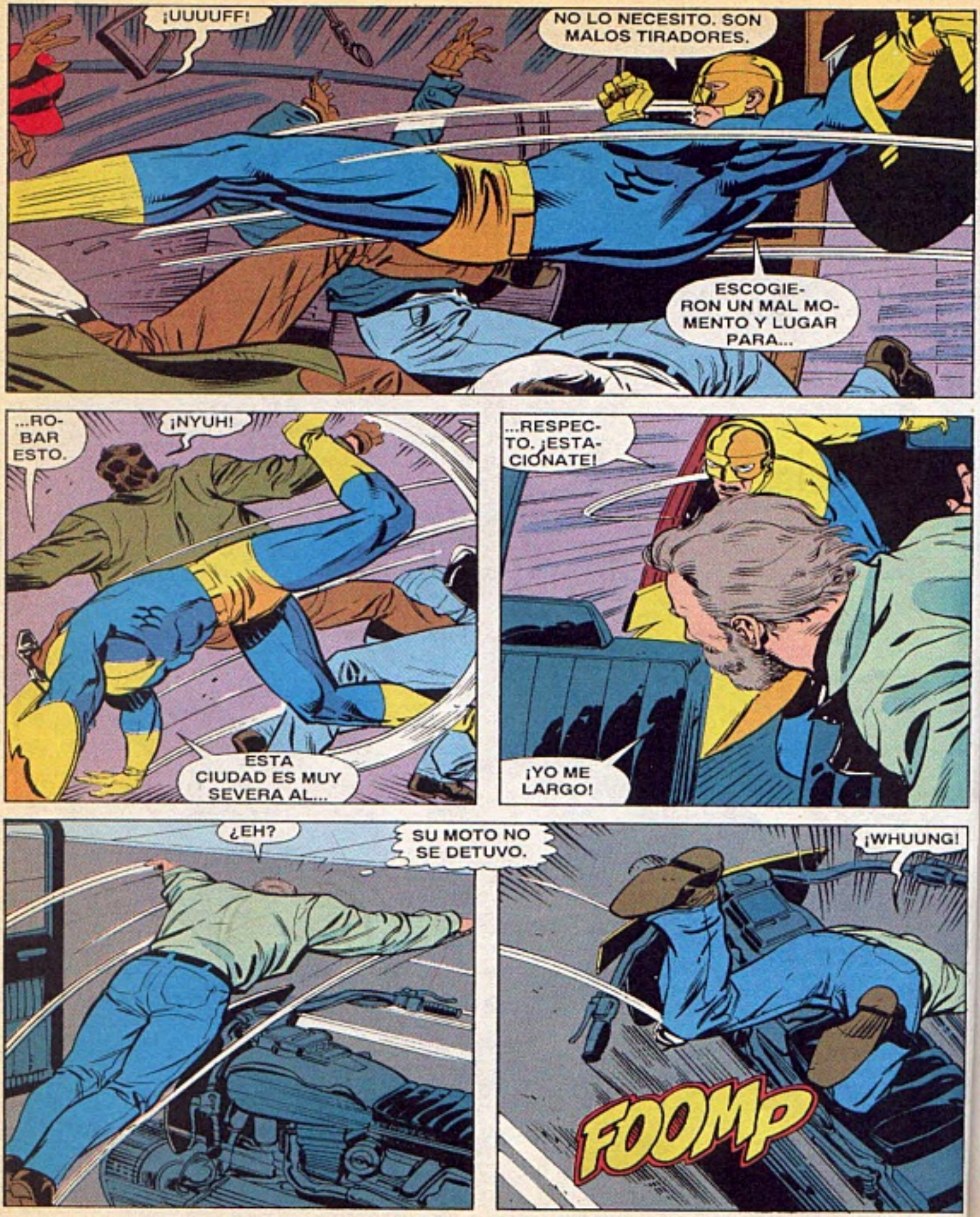
¡UUUUFF!
NO LO NECESITO. SON MALOS TIRADORES.
ESCOGIERON UN MAL MOMENTO Y LUGAR PARA...
...ROBAR ESTO.
¡NYUH!
ESTA CIUDAD ES MUY SEVERA AL...
...RESPECTO. ¡ESTACIONATE!
¡YO ME LARGO!
¿EH?
SU MOTO NO SE DETUVO.
¡WHUUNG!
FOOMP

¡AYUDA!
SE SORPRENDIÓ POR LA GUÍA AUTOMÁTICA DE...
...LA MOTO. MM...EL...
...ACELERADOR SE TRABÓ.
¡OJALÁ SIRVAN LOS FRENOS!
SÍ.
SCREEEEE
¡YAAAH!
¡UHN!
WUMP
NO... ME...
DE PIE.
PON LAS MANOS DONDE LAS VEA.
¡E-ESTÁS LOCO...! CASI ME MATAS CON TU MOTO.
MI MOTO ES MÁS LISTA QUE TÚ, Y SI TIENES...
...ALGUNA QUEJA...

"DÍSELA A LA POLICÍA."
ES VERDAD. ESE TIPO ESTÁ LOCO.
SÍ, CLARO.
NO SÉ POR QUÉ ROBARON ESTA CAMIONETA DE REPARTO. QUIZÁ SE LO DIGAN A USTED.
DE TODOS MODOS HAY SUFICIENTES CARGOS, PUES SE LES BUSCA A TODOS ELLOS.
PERO TÚ PUEDES TENER PROBLEMAS, GUARDIÁN. ESTOS TIPOS HABLAN MUCHO, Y PODRÁN PRESENTAR...
MESKIN AUTO
Amash DELIVERY
061664
...CARGOS EN TU CONTRA.
EN MI MOTO SE GRABÓ TODO.
¿TU MOTO?
ASÍ ES. CÓDIGO 27...
¡DING! SALE DISCO.
HAY VARIAS CÁMARAS EN MI MOTO, Y TODO ESTÁ EN ESTE DISCO.
¡ES UN GRAN SERVICIO!
GRACIAS. LUEGO DECLARARÉ.
HACÍA MUCHO QUE NO PATRULLABA LAS...
...CALLES. ME ALEGRO DE HACERLO. METRÓPOLIS HA SUFRIDO LA AUSENCIA DE SUPERMAN.
¡GUARDIÁN!
¡DUBBILEX!
¿QUÉ...?
ACUDE AL PROYECTO.

DE PRISA. LLAMARÉ A...
DEBE SER SERIO. DUBBILEX SE FATIGA AL MANDAR ESTOS MENSAJES A DISTANCIA.
TOMARÉ EL CAMINO MÁS RÁPIDO.
NO SE PREOCUPE DEMASIADO, SEÑOR L.

¡SE PERDIÓ EL CUERPO DE SUPERMAN!
DEBIERON SER LADRONES DE TUMBAS. USTED NO ERA EL ÚNICO QUE QUERÍA VERLO MUERTO. ÉL TENÍA MUCHOS ENEMIGOS.
USTED VIO EL VIDEO DE SU PELEA CON DOOMSDAY. ÉL NO PUDO FINGIR SU MUERTE.
YO LO HICE, HAPPERSEN.
QUIZÁ LO AVERIGUÓ...

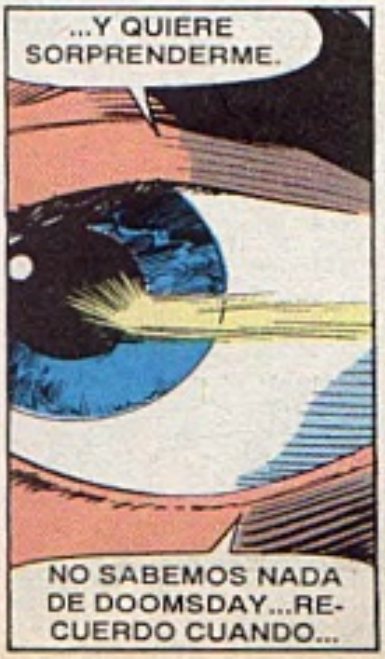
...Y QUIERE SORPRENDERME.
NO SABEMOS NADA DE DOOMSDAY...RECUERDO CUANDO...

"...KELLEY ME DIO SU DIAGNÓSTICO..."
SÓLO TE QUEDA UN AÑO, LEX.

"ERA EL HOMBRE MÁS PODEROSO, Y ME MORÍA POR ENVENENAMIENTO RADIACTIVO. DECIDÍ...

"...HACER UN MILAGRO, Y POR ESO PLANEÉ MI MUERTE."
"SÍ, SEÑOR...Y MIENTRAS TODOS LLORABAN SU PÉRDIDA...

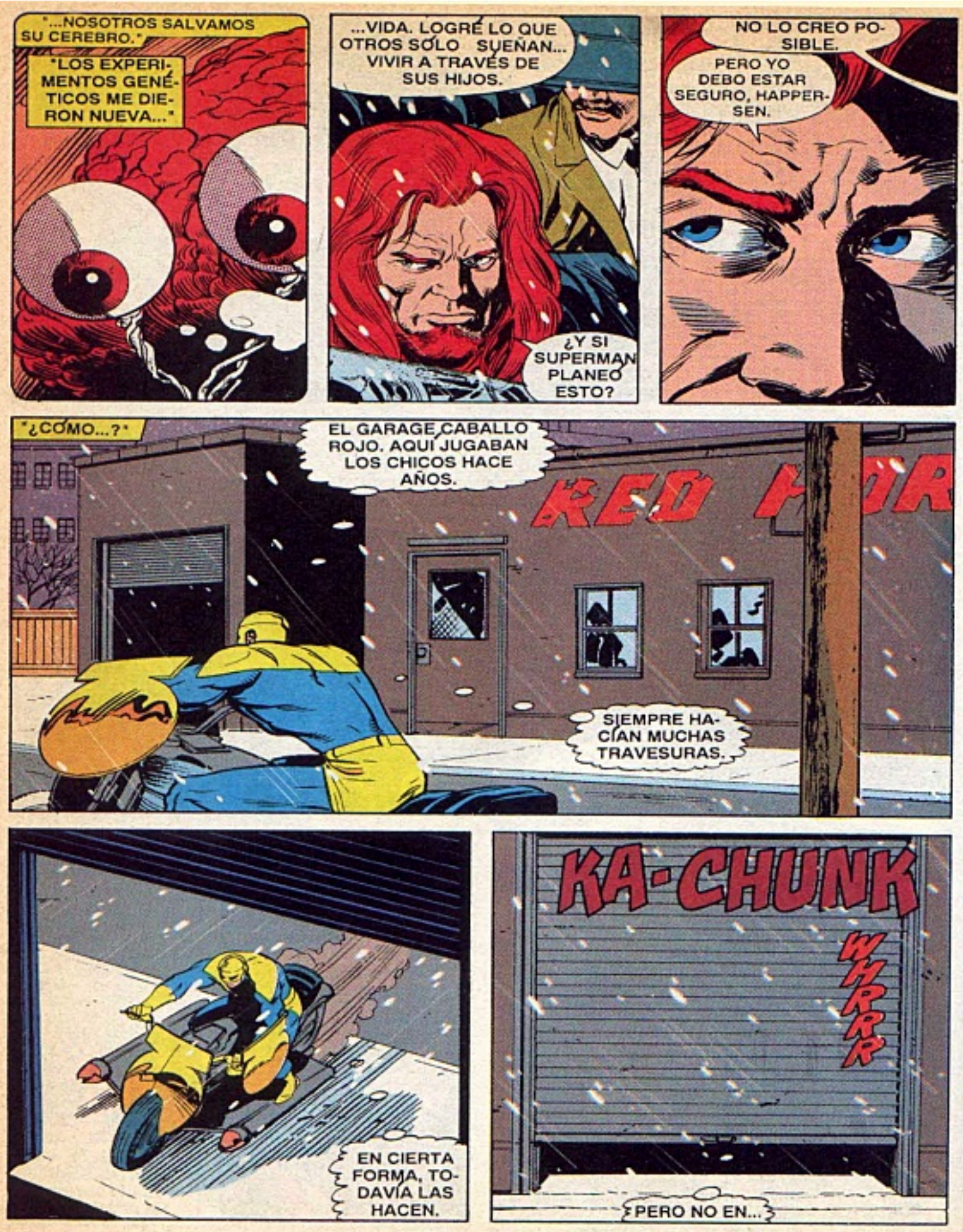
"...NOSOTROS SALVAMOS SU CEREBRO."
"LOS EXPERIMENTOS GENÉTICOS ME DIERON NUEVA..."
...VIDA. LOGRÉ LO QUE OTROS SÓLO SUEÑAN... VIVIR A TRAVÉS DE SUS HIJOS.
¿Y SI SUPERMAN PLANEÓ ESTO?
NO LO CREO POSIBLE.
PERO YO DEBO ESTAR SEGURO, HAPPERSEN.
"¿CÓMO...?"
EL GARAGE, CABALLO ROJO. AQUÍ JUGABAN LOS CHICOS HACE AÑOS.
SIEMPRE HACÍAN MUCHAS TRAVESURAS.
EN CIERTA FORMA, TODAVÍA LAS HACEN.
KA-CHUNK
WHRRR
¿PERO NO EN...

...LA CALLE.
LOS NIÑOS DE LA COLONIA DE LA MUERTE SE SORPRENDERÍAN DE VER TODOS ESTOS SISTEMAS.
FELICITARÉ A MANTENIMIENTO. ESTE ELEVADOR HIDRÁULICO FUNCIONA COMO EL DÍA EN QUE LO INSTALARON.

¡DING! ÉSTA ES UN ÁREA RESTRINGIDA...
CÓDIGO SIETE-A. SOY EL AGENTE HARPER.

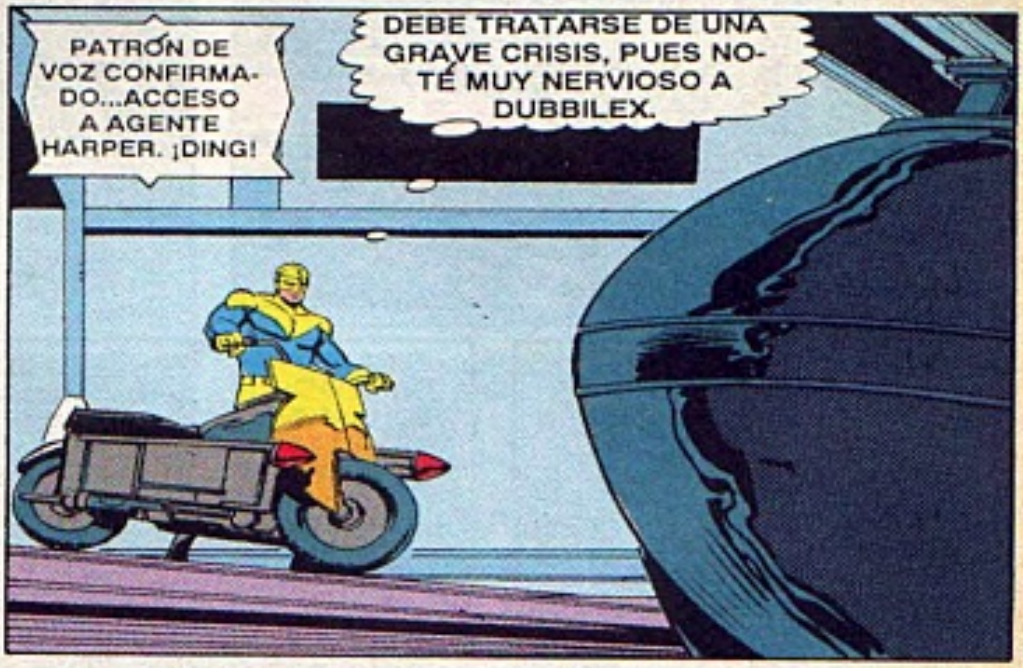
PATRÓN DE VOZ CONFIRMADO...ACCESO A AGENTE HARPER. ¡DING!
DEBE TRATARSE DE UNA GRAVE CRISIS, PUES NOTÉ MUY NERVIOSO A DUBBILEX.

OJALÁ QUE PAUL WESTFIELD NO SEA EL CAUSANTE.
LA GENTE EN WASHINGTON LO REPRENDIÓ MERECIDAMENTE POR LO QUE HIZO.
¡CASI PROVOCA UN PLEITO CON LA POLICÍA, POR LLEVARSE EL CUERPO DE SUPERMAN!*
Y EL GOBIERNO LO NOMBRÓ JEFE DE CADMUS POR SUS ALTOS VALORES ÉTICOS.
¡DING! TIEMPO DE LLEGADA, CINCO MINUTOS.
"AQUÍ ESTÁ BIEN."

* CAPÍTULO 3.

* VER EL CAPÍTULO ANTERIOR.

* TURPIN LOS PERDIÓ EN UNA EXPLOSIÓN.

"REVISA EL AGUJERO EN LA PARED."
TENÍAS RAZÓN, SUPERCHICA. HICIERON EL BOQUETE DESDE EL EXTERIOR.
SIN DUDA FUE ALGUIEN QUE DISPONE DE APARATOS DE ALTA TECNOLOGÍA.
NO FUERON LOS SUBTERRÁNEOS QUE ENCONTRAMOS.
NO...Y AHORA QUE LO...

...PIENSO, ELLOS PARECÍAN CONFUNDIDOS. ENTONCES, ¿QUIÉN ROBÓ EL CADÁVER?
HABÍA DOS CAMINOS EN LAS CAVERNAS. VEAMOS EL QUE NO RECORRIMOS.
ENTRE MÁS SE ENREDA ESTA LOCURA, ME CONVENZO MÁS QUE LA RESPUESTA ESTÁ...

"...EN CADMUS."
DUBBILEX, WALT, GABBY, SCRAPPER, ¿QUÉ SUCEDE?
WESTFIELD SE ENCERRÓ CON UN EQUIPO EN EL LABORATORIO SIETE.
¡TRAMA ALGO, JIM! EVITA QUE DUBBILEX EXPLORE TELEPÁTICAMENTE EL LUGAR.
TOMMY Y "PALABRAS" TRATAN DE HACER ALGO.

¡LA PUERTA SE ABRE!
¡ES TAN MALO COMO PENSÉ!

¿SUPERMAN? ¡INCREÍBLE!
¡ERES UN PROFANADOR, WESTFIELD! POR ESO PUDE SALIR...
NO DEBÍ AYUDAR A WESTFIELD. LA SITUACIÓN INTERNA SE PONDRÁ MUY FEA.

...TAN FÁCILMENTE DEL PROYECTO. ASÍ EVITARÍAS MI INTERFERENCIA EN TUS PLANES.
ESTA INVESTIGACIÓN NO ES DE TU INCUMBENCIA, GUARDIÁN. NO TE ENTROMETAS.
¡ROBASTE EL CUERPO DEL HÉROE MÁS GRANDE!
USASTE INSTALACIONES Y PERSONAL DEL PROYECTO PARA QUIÉN SABE QUÉ COSA, Y TE ATREVES A HABLARME ASÍ...

¡BASTA DE DRAMAS, GUARDIÁN! ES UNA INVESTIGACIÓN...
...Y NO PRETENDO OÍR TUS SERMONES MORALIZANTES.
ME PARECE BIEN...
¡GAWWK!
USARÉ OTRO RECURSO...
¡CÁLMATE, JIM! ASÍ NO ES LA FORMA...
¡ES LA ÚNICA QUE ENTIENDE NUESTRO ESTIMADO ADMINISTRADOR!
EL PRESIDENTE TE ORDENÓ OLVIDARTE DEL CADÁVER DE SUPERMAN.
NO ES E-ESO.
ME ORDENÓ PERMITIR EL FUNERAL. YO ENTENDÍ QUE CUANDO TERMINARA, PODRÍA...
...ESTUDIAR SU CUERPO EXTRATERRESTRE.
¿Y ASÍ QUE PROFANASTE SU TUMBA? ERES PEOR QUE UN GUSANO.
¿QUÉ PIENSAS GANAR? ¿EL PRIVILEGIO DE DISECAR AL ÚLTIMO KRYPTONIANO?
TONTO...PODEMOS RECREAR A SUPERMAN.
DEVOLVERLE LA VIDA...COMO A TI.

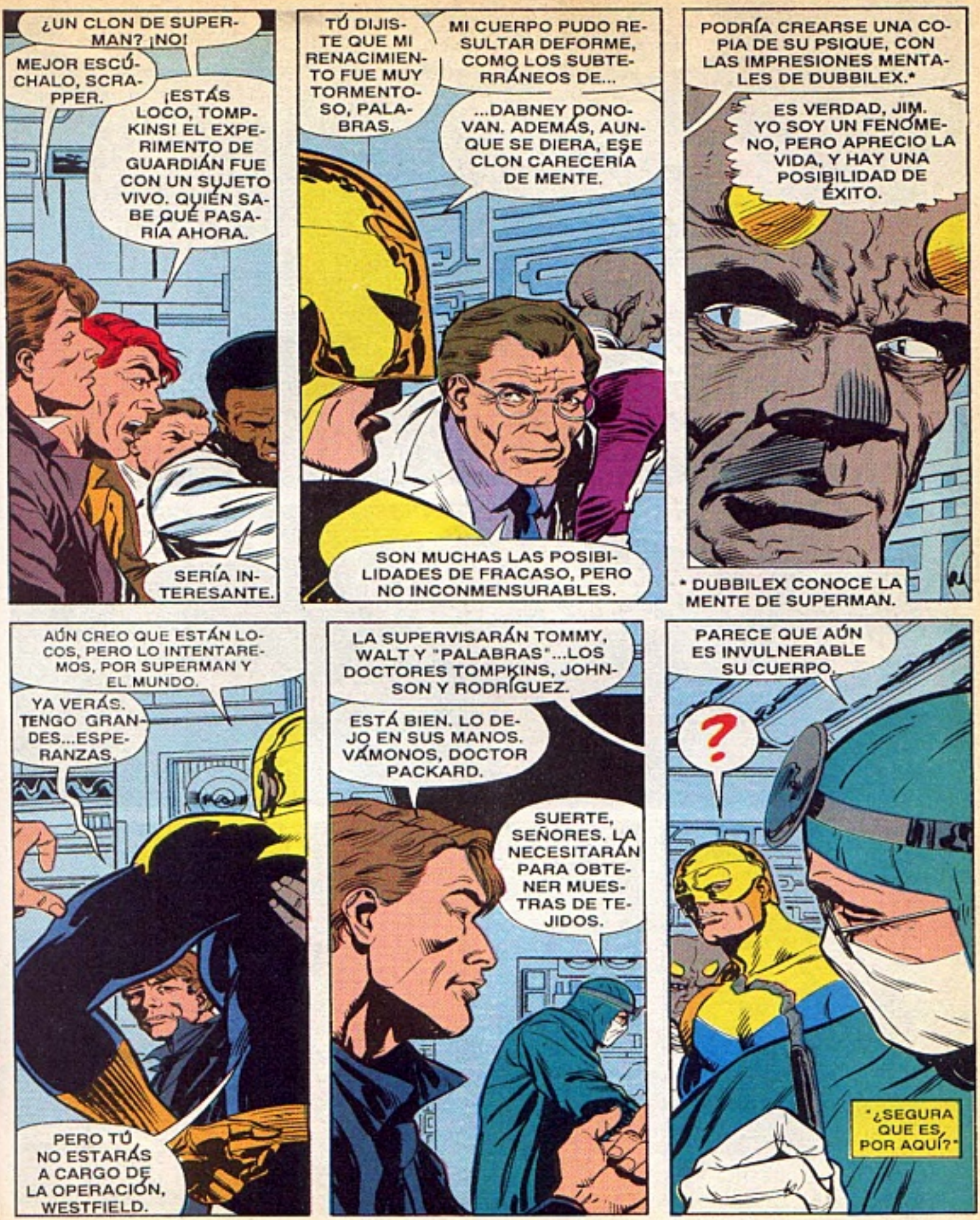
¿UN CLON DE SUPERMAN? ¡NO!
MEJOR ESCÚCHALO, SCRAPPER.
¡ESTÁS LOCO, TOMPKINS! EL EXPERIMENTO DE GUARDIÁN FUE CON UN SUJETO VIVO. QUIÉN SABE QUÉ PASARÍA AHORA.
SERÍA INTERESANTE.
TÚ DIJISTE QUE MI RENACIMIENTO FUE MUY TORMENTOSO, PALABRAS.
MI CUERPO PUDO RESULTAR DEFORME, COMO LOS SUBTERRÁNEOS DE...
...DABNEY DONOVAN. ADEMÁS, AUNQUE SE DIERA, ESE CLON CARECERÍA DE MENTE.
SON MUCHAS LAS POSIBILIDADES DE FRACASO, PERO NO INCONMENSURABLES.
PODRÍA CREARSE UNA COPIA DE SU PSIQUE, CON LAS IMPRESIONES MENTALES DE DUBBILEX.*
ES VERDAD, JIM. YO SOY UN FENÓMENO, PERO APRECIO LA VIDA, Y HAY UNA POSIBILIDAD DE ÉXITO.
* DUBBILEX CONOCE LA MENTE DE SUPERMAN.
AÚN CREO QUE ESTÁN LOCOS, PERO LO INTENTAREMOS, POR SUPERMAN Y EL MUNDO.
YA VERÁS. TENGO GRANDES...ESPERANZAS.
PERO TÚ NO ESTARÁS A CARGO DE LA OPERACIÓN, WESTFIELD.
LA SUPERVISARÁN TOMMY, WALT Y "PALABRAS"...LOS DOCTORES TOMPKINS, JOHNSON Y RODRÍGUEZ.
ESTÁ BIEN. LO DEJO EN SUS MANOS. VÁMONOS, DOCTOR PACKARD.
SUERTE, SEÑORES. LA NECESITARÁN PARA OBTENER MUESTRAS DE TEJIDOS.
PARECE QUE AÚN ES INVULNERABLE SU CUERPO.
?
¿SEGURA QUE ES POR AQUÍ?

ES EL CAMINO QUE NO EXPLORAMOS, LEX, PERO AHORA ESTÁ MEDIO CUBIERTO POR ESCOMBROS.
MI EQUIPO DETECTA RESIDUOS EXPLOSIVOS. ALGUIEN QUISO CUBRIR EL RASTRO.
ESPERA, SUPERCHICA...
MMM...ESTAMOS BAJO EL RÍO HOBB. DEBEMOS PROCEDER CON CUIDADO.
NO SE PREOCUPE TANTO, DOCTOR HAPPERSEN.
NO SOBRAN LAS PRECAUCIONES...
¡HAPPERSEN! AQUÍ HAY UNA CARGA EXPLOSIVA...
¡RETROCEDA!
KRABOOM!
"¡QUÉ DESASTRE!"

AYÚDEN-NOS POR AQUÍ.
HAY DOS PERSONAS VIVAS.
NECESITAMOS UNA GRÚA.
SE RESCATARON A CINCO PERSONAS...
...Y VEINTISIETE CADÁVERES DE LAS RUINAS PROVOCADAS POR EL ATAQUE DE DOOMSDAY.
7
REPORTE DE RESCATE JORGE LÓPEZ
YA HAY TREINTA Y SEIS SOBREVIVIENTES, Y CIENTO OCHENTA Y NUEVE MUERTOS. ENTRE LOS...
...DESAPARECIDOS AÚN SE ENCUENTRAN EL BEISBOLISTA HANK HALLORAN, EL COMEDIANTE...
...MORTY BECKMAN, Y EL REPORTERO CLARK KENT.
PERO CLARK ERA SUPERMAN. DE LOS OTROS AÚN HAY ESPERANZAS.
CLARK Y YO NUNCA NOS CASAREMOS...
¿QUÉ DIJISTE, LOIS?
SÓLO VEÍA LA T.V., LANA. ¿QUÉ HACEN?
EMPACAMOS. ¿PODEMOS HACER ALGO POR TI, LINDA?
PERDIÓ A SU HIJO, Y SE PREOCUPA POR MÍ. CLARK APRENDIÓ DE ELLA.
¿LOIS?
NO, GRACIAS, MARTHA. ESTARÉ BIEN. LOS LLEVARÉ AL AEROPUERTO.

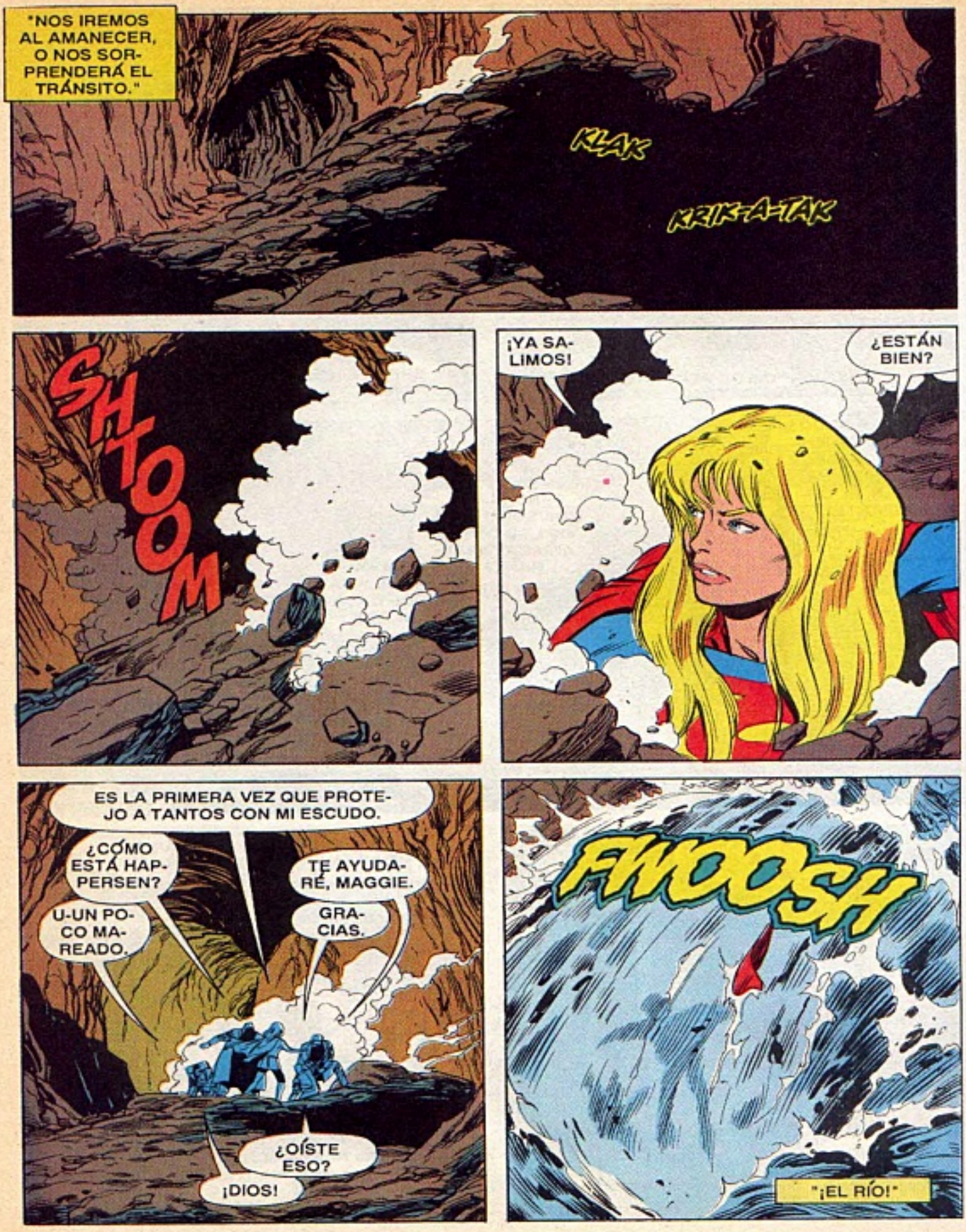
"NOS IREMOS AL AMANECER, O NOS SORPRENDERÁ EL TRÁNSITO."
KLAK
KRIK-A-TAK
SHTOOM
¡YA SALIMOS!
¿ESTÁN BIEN?
ES LA PRIMERA VEZ QUE PROTEJO A TANTOS CON MI ESCUDO.
¿CÓMO ESTÁ HAPPERSEN?
U-UN POCO MAREADO.
TE AYUDARÉ, MAGGIE.
GRACIAS.
¿OÍSTE ESO?
¡DIOS!
FWOOSH
"¡EL RÍO!"

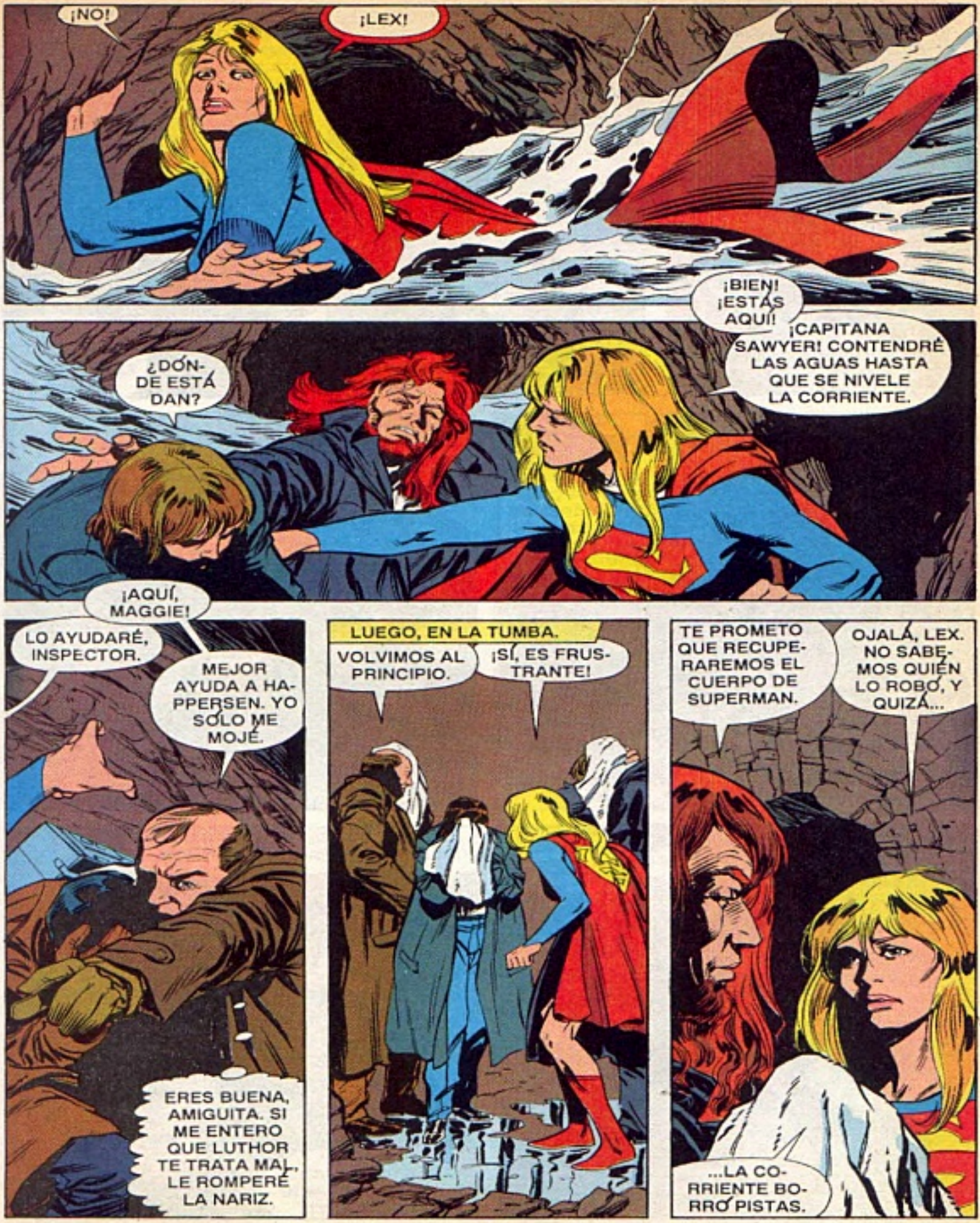
¡NO!
¡LEX!
¡BIEN! ¡ESTÁS AQUÍ!
¡CAPITANA SAWYER! CONTENDRÉ LAS AGUAS HASTA QUE SE NIVELE LA CORRIENTE.
¿DÓNDE ESTÁ DAN?
¡AQUÍ, MAGGIE!
LO AYUDARÉ, INSPECTOR.
MEJOR AYUDA A HAPPERSEN. YO SÓLO ME MOJÉ.
ERES BUENA, AMIGUITA. SI ME ENTERO QUE LUTHOR TE TRATA MAL, LE ROMPERÉ LA NARIZ.
LUEGO, EN LA TUMBA.
VOLVIMOS AL PRINCIPIO.
¡SÍ, ES FRUSTRANTE!
TE PROMETO QUE RECUPERARAREMOS EL CUERPO DE SUPERMAN.
OJALÁ, LEX. NO SABEMOS QUIÉN LO ROBÓ, Y QUIZÁ...
...LA CORRIENTE BORRÓ PISTAS.

ES CIERTO. NO QUISIERA DAR LA NOTICIA A LA GENTE.
ESO ESPERARÁ HASTA QUE SEPAMOS MÁS.
ESTA DESAPARICIÓN CAUSARÍA UN ESCÁNDALO.
ES CIERTO, MAGGIE, Y PODRÍA HABER VIOLENCIA.
HAY MUCHO DESCONSUELO, Y...
...TODOS SACARÍAN CONCLUSIONES PRECIPITADAS DE LO QUE AQUÍ PASÓ.
YA HAN EMPEZADO. TENEMOS REPORTES...
"...DEL EXTERIOR DE LA TUMBA."
¿DE DÓNDE SALIERON ESOS LOCOS?
UNO DIJO QUE ES UN CULTO ORIGINARIO DE CALIFORNIA. SON ADORADORES RELIGIOSOS...
"...DE SUPERMAN, AMIGO."
EN VERDAD LES DIGO QUE NO DESESPEREN. SUPERMAN REGRESARÁ EN LA HORA SEÑALADA.
¡SÍ! REGRESARÁ PARA LIBERARNOS A TODOS.
SU-PER-MAN!
SU-PER-MAN!
SU-PER-MAN!
"¡QUÉ CONTRARIEDAD! NO HAY OPCIÓN..."
...SINO CALLAR.
ESPERAMOS SU COOPERACIÓN, LUTHOR.
CLARO, INSPECTOR HENDERSON. CERRAREMOS EL ACCESO, Y...

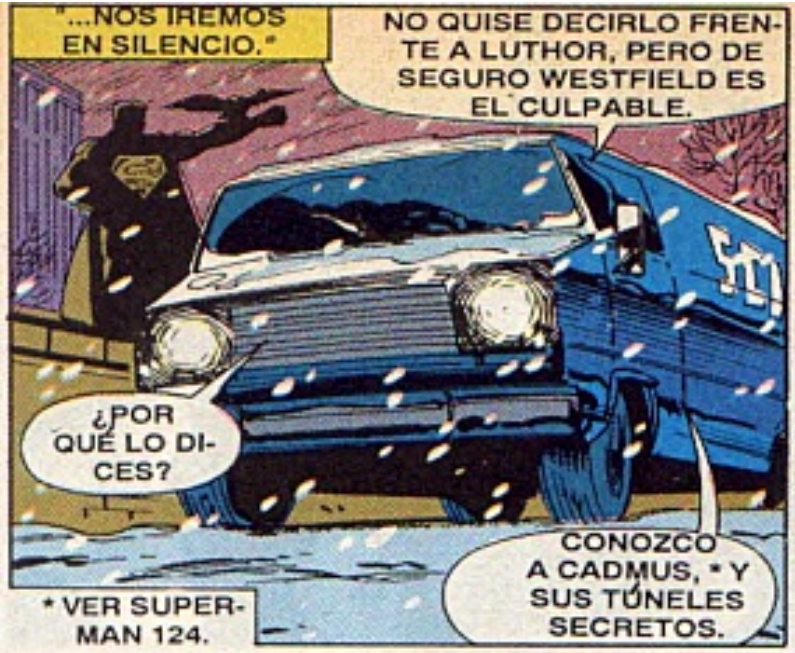
"...NOS IREMOS EN SILENCIO."
NO QUISE DECIRLO FRENTE A LUTHOR, PERO DE SEGURO WESTFIELD ES EL CULPABLE.
¿POR QUÉ LO DICES?
CONOZCO A CADMUS, * Y SUS TÚNELES SECRETOS.
* VER SUPERMAN 124.

LE HABLARÉ A BEN FRIENDLY, DEL FBI, PARA QUE NOS DÉ AYUDA.
SI WESTFIELD ESTÁ INVOLUCRADO, LO NECESITAREMOS. A PROPÓSITO...
¿CREES QUE LUTHOR COOPERE?
NO, DAN. AUNQUE ÉL NO ROBÓ EL...

"...CUERPO DE SUPERMAN, TIENE OTROS INTERESES EN EL ASUNTO."
VI EL SELLO DE CADMUS EN ESA CARGA, HAPPERSEN.
¿CREE QUE WESTFIELD DESAFIARÍA AL PRESIDENTE?

WESTFIELD DESAFIARÍA AL MISMO DIOS SI ASÍ LE CONVIENE, SIDNEY. CASI...
...ADMIRO SU TENACIDAD. SI SUPIERA LO QUE TRAMA...

LÁSTIMA QUE ELIMINÓ AL DOCTOR TENG. ÉL DESCUBRIÓ MUCHO CUANDO SE INFILTRÓ EN CADMUS.
NO IMPORTA, HAPPERSEN. PODEMOS METER OTRO ESPÍA EN...
...EL PROYECTO. DEBO SABER...
*"...QUÉ PLANEA WESTFIELD."

FAVOR DE ABORDAR EL VUELO 2710 DE LEXAIR, A KANSAS CITY, POR LA...
YA NOS VAMOS, LOIS.

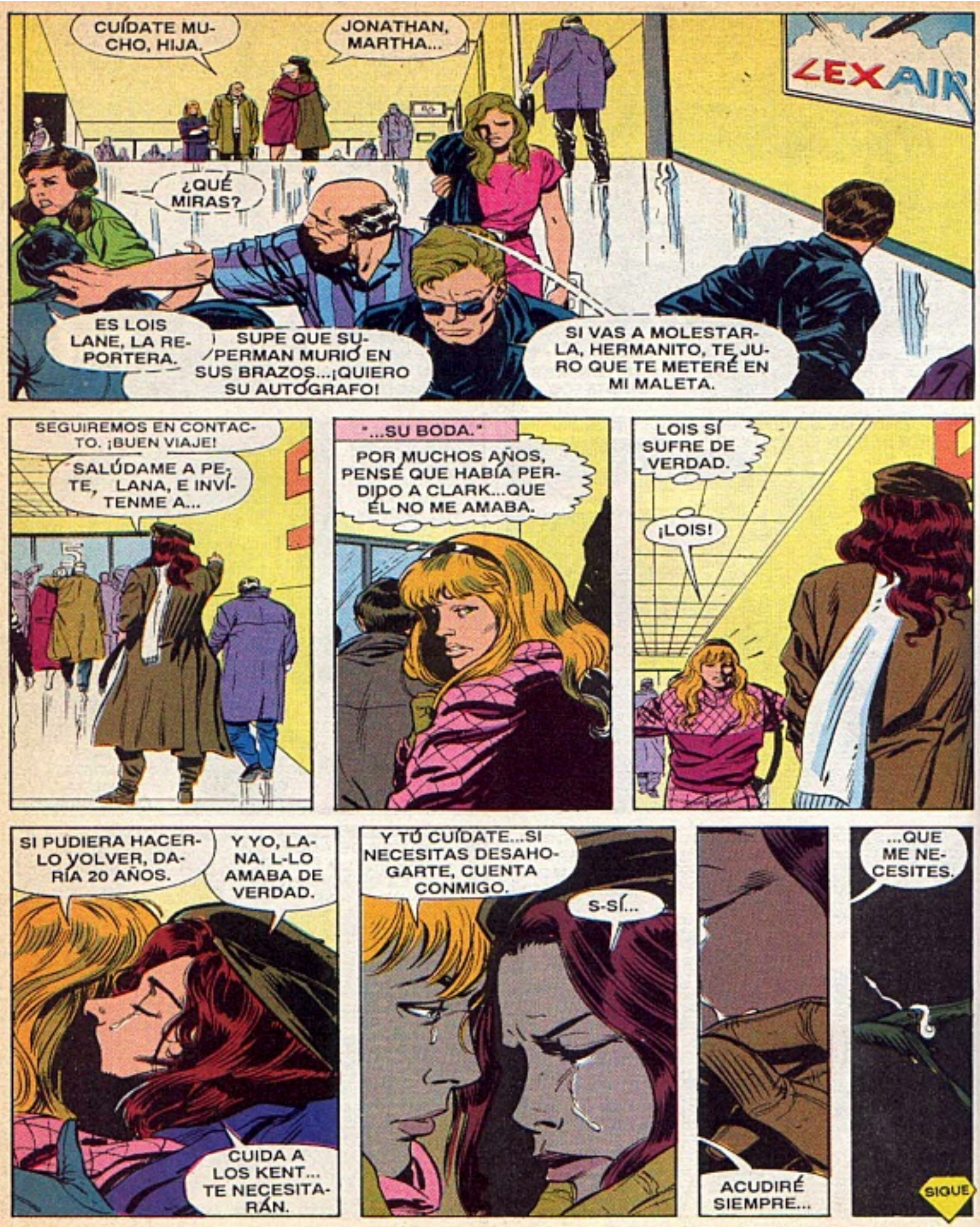
CUÍDATE MUCHO, HIJA.
JONATHAN, MARTHA...
LEXAIR
¿QUÉ MIRAS?
ES LOIS LANE, LA REPORTERA.
SUPE QUE SUPERMAN MURIÓ EN SUS BRAZOS...¡QUIERO SU AUTÓGRAFO!
SI VAS A MOLESTARLA, HERMANITO, TE JURO QUE TE METERÉ EN MI MALETA.
SEGUIREMOS EN CONTACTO. ¡BUEN VIAJE!
SALÚDAME A PETE, LANA, E INVÍTENME A...
"...SU BODA."
POR MUCHOS AÑOS, PENSÉ QUE HABÍA PERDIDO A CLARK...QUE ÉL NO ME AMABA.
LOIS SÍ SUFRE DE VERDAD.
¡LOIS!
SI PUDIERA HACERLO VOLVER, DARÍA 20 AÑOS.
Y YO, LANA. L-LO AMABA DE VERDAD.
CUIDA A LOS KENT... TE NECESITARÁN.
Y TÚ CUÍDATE...SI NECESITAS DESAHOGARTE, CUENTA CONMIGO.
S-SÍ...
ACUDIRÉ SIEMPRE...
...QUE ME NECESITES.
SIGUE

64 PAGES
DC
1
1993
II
THE LEGACY OF
SUPERMAN
APPROVED BY THE COMICS CODE AUTHORITY
ARTHUR ADAMS © 7-20-92
BY JANKE, JURGENS, KESEL, MACHLAN, MESSNER-LOEBS, ORDWAY, PARKS, RODIER, RUBINSTEIN, SCOTT, W. SIMONSON, STERN AND SWAN

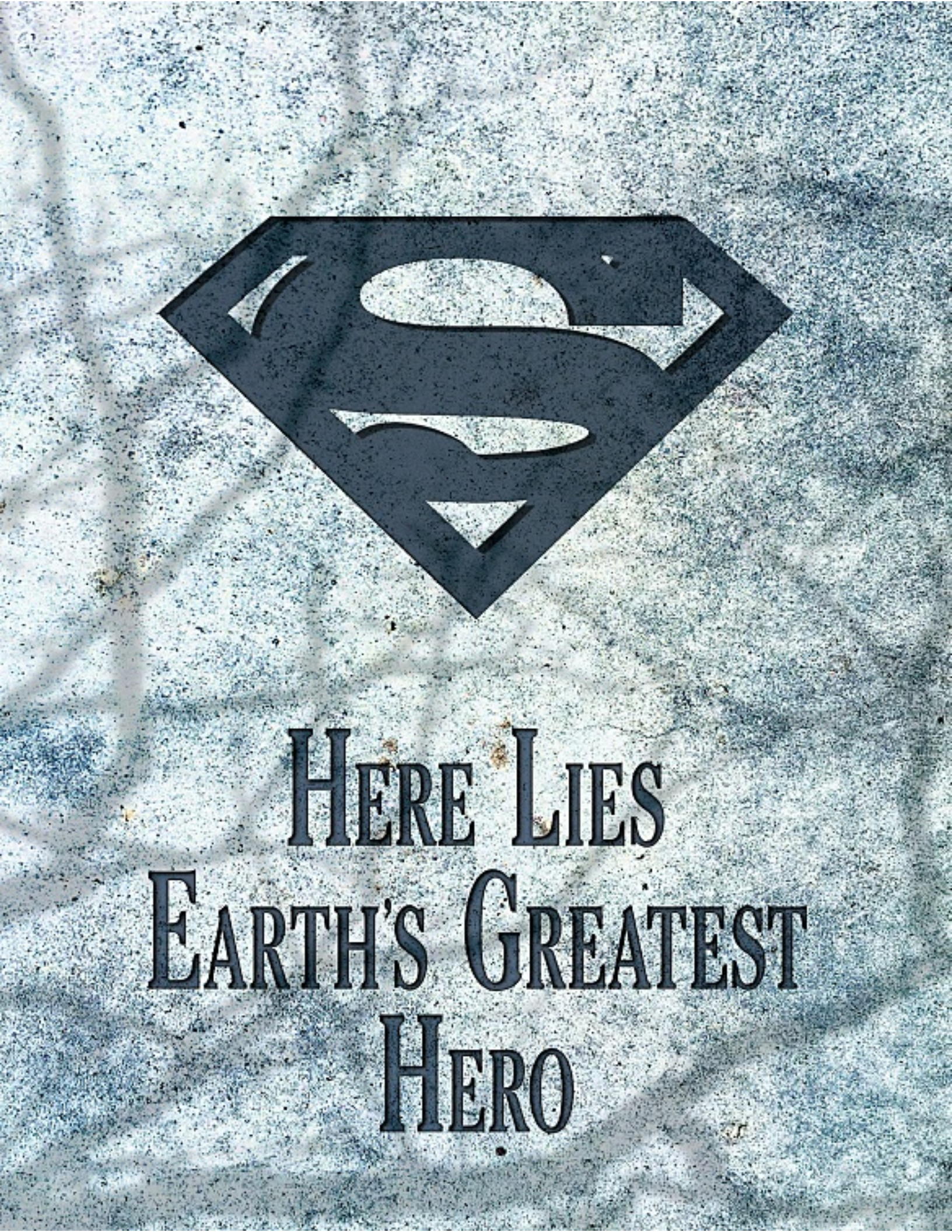
HERE LIES
EARTH'S GREATEST
HERO

3.00

¡LOS GUARDIANES DE METROPOLIS!

KARL KESEL guión
WALTER SIMONSON dibujos
GLENN WHITMORE color
ROQUE GONZALEZ traducción

EL LEGADO DE SUPERMAN. Publicación especial de Ediciones Zinco, S. A., Avda. de Roma 157, 9º. Copyright © by DC Comics Inc. 1325 Avenue of the Americas, New York, NY 10019. DC Comics Inc., A division of Warner Bros. A Time Warner Company. Copyright © Edición Española: Ediciones Zinco, S. A. Reservados todos los derechos. Los personajes que aparecen en esta edición son propiedad de DC Comics, Inc. y se editan bajo licencia de la misma. Imprime: FORMATO 7 (BARCELONA). Distribuidor: Coedis S. A., Avda. Barcelona 225.08750 Molins de Rey, Barcelona. Tel. 93/680 03 60. Exclusiva de publicidad: SERJO Publicidad, SL. (Barcelona). Tel. 415 67 36 . fax 415 67 36 Dep. Leg. B-11.142/93. IMPRESO EN ESPAÑA- PRINTED IN SPAIN.
Precio para Canarias Ceuta y Melilla: 325 Ptas. (incluido transporte)

LA CLONACIÓN ES UNA ACTIVIDAD COTIDIANA AQUÍ, TOMPKINS. YA ES TARDE PARA TENER REPAROS MORALES.
NO PODEMOS EXTRAER UNA CÉLULA DE SU INDESTRUCTIBLE FIAMBRE, ASÍ QUE CONSIGUE UNA LECTURA O...
¡HEY! ¿QUÉ PASA? ¿QUÉ HACÉIS? ¿PODEMOS MIRAR? ¿PODEMOS?
GRRRR
¿NO DIJE QUE CERRASEN ESA PUERTA?
ESTA ES UN ÁREA RESTRINGIDA... NO UN PATIO DE RECREO PARA VOSOTROS, MOCOSOS.
ESTÁIS AQUÍ PORQUE SOIS LOS CLONES DE LOS OTROS DIRECTORES, PERO SI ME DEJARAN A MÍ...
¡PÉLAME UNAS CEBOLLAS, TENGO GANAS DE LLORAR!
BIEN DICHO, SCRAPPER.
QUIZÁS TE GUSTARÍA SOLUCIONAR ESTO EN LA CALLE...
¡LO CONSEGUIMOS!
AUNQUE SE HAYAN HECHO APROXIMACIONES MIENTRAS LO TRADUCÍAMOS A TÉRMINOS HUMANOS, ESTE DISCO CONTIENE A TODOS LOS PROPÓSITOS...
... ¡EL CÓDIGO DEL ADN DE SUPERMAN!
¡PERFECTO! REUNIRÉ A UN EQUIPO DE INGENIEROS GENÉTICOS EN...
¡NO TAN DE PRISA, WESTFIELD!

ESTE "ADN DIGITAL" ES EXPERIMENTAL. DEBEN HACERSE PRUEBAS.
¿CUÁNTAS PERSONAS MORIRÁN MIENTRAS METRÓPOLIS ESPERA DESPROTEGIDA?
NINGUNA, SI ME CLONÁIS A MÍ.
UN EJÉRCITO DE GUARDIANES PARA LLENAR EL HUECO DEJADO POR SUPERMAN.
YO SÓLO SOY HUMANO, DEBERÍA SER FÁCIL.
SÍ... Y TUS HABILIDADES ÉTICAS Y ATLÉTICAS PUEDEN SER IMPLANTADAS EN CADA CLON. MEDIANTE CRECIMIENTO ACELERADO, PODRÍAN ESTAR LISTAS EN UNOS DÍAS.
¿"SÍ"? ¿Y QUIZÁS PODRÍAN TENER ALGO DIFERENTE CADA UNO DE ELLOS."
YA SABES, PARA PODER DISTINGUIRLOS.
PODRÍAN TENER DIFERENTES TIPOS DE CUERPOS...
... O COLORES DE PIEL...
... ALGUNOS, INCLUSO, PODRÍAN SER CHICAS.
¿HAS ACABADO DE DECIR PAYASADAS? ESTO ME RECUERDA ALGO QUE QUERÍA MOSTRAR A VUESTROS "PADRES".
ESTÁ EN EL SUBNIVEL 4. ALTA SEGURIDAD, LO QUE SIGNIFICA...
¡QUE NO PODÉIS VENIR, MOCOSOS!
AH, VETE A PASEO.
NO SABÍAMOS QUE HUBIERA ALGUNA ACTIVIDAD EN ESTA SECCIÓN.
ES LA RESPUESTA A NUESTROS PROBLEMAS, JOHNSON. CONFÍA EN MÍ.
CABALLEROS, TRAS ESTA PUERTA SE ENCUENTRA...

"¡AURON! EL SUPERSOLDADO DEL FUTURO, HIJO DEL GENIO DEL DR. PACKARD Y SUS RATAS DE LABORATORIO."
"¿DOCTOR PACKARD?"
SÍ, GRACIAS, DIRECTOR.
COMO PUEDE VER, AURÓN TIENE FUERZA INCREMENTADA Y ESTÁ ENFUNDADO EN UNA ALEACIÓN INDESTRUCTIBLE INTEGRADA EN SU PIEL.
SE NUTRE DE ENERGÍA SOLAR Y NO NECESITA RESPIRAR, COMER O DORMIR NORMALMENTE.
SU JET IMPULSOR.
NO SE NOS NOTIFICÓ DE ESTE EXPERIMENTO.
OH, ¡LO SIENTO! ¿NO RECIBISTE TU INFORME?
BIEN. ESTO ES LO MEJOR. EL ORDENADOR DE LA MOCHILA-REACTOR DE AURÓN ESTÁ CIBERNÉTICAMENTE UNIDO A SU MENTE.
LA INFORMACIÓN... ÓRDENES ... PENSAMIENTOS... PUEDEN SER INSERTADOS EN SU CEREBRO Y ACEPTADOS SIN CUESTIONAR.
¡UN PERSONAJE TOTALMENTE PROGRAMABLE! ¡QUE ME SUPERA MALGAMA...!
¡CORTA, CEREBRO!
ESTOS TUBOS DE VENTILACIÓN NO SON MUY EFECTIVOS ESCONDIENDO RUIDOS.

7 SEGUNDOS PARA TODO EL CIRCUITO, DR. PACKARD. LO SIENTO... NUESTROS INVITADOS ME DISTRAJERON.
ESA VOZ... ME SUENA FAMILIAR.
DEBERÍA HACERLO. ¡DESPUÉS DE TODO, AMBOS SOMOS CLONES DE JIM HARPER!
¡BUEN DIOS! ME SIENTO COMO UN DINOSAURIO TRES ESCALONES ABAJO EN EL PROCESO EVOLUTIVO.
¡Y PENSAD LO QUE PODRÍA HACERSE CON EL ADN DE SUPERMAN!
CÓDIGO AZUL, AURON.
¡SALVAGUARDA EL DISCO, TOM! ¡YO DETENDRÉ A ESTOS ROEDORES DE LABORATORIO!
¡QUIERO ESE DISCO!
ES NUESTRO TURNO, COLEGAS.
¿QUÉ? ¡TOMMY!
¡LO SIENTO, PAPI! ¡NO PUEDO DEJAR QUE TE DIVIERTAS TÚ SOLO!
CÓDIGO AZUL AFIRMATIVO.

¡TODOS A BORDO DEL EXPRÉS DE LA LEGIÓN!
¡SIN PARADAS EN SU EXHILARANTE CAMINO HASTA LA MUERTE MISMA!
SI GUARDIÁN FRACASA EN SU INTENTO DE DETENER A AURÓN, TU MONÓLOGO SERÁ MÁS PROFÉTICO QUE MELODRAMÁTICO, GABBY.
¿SABE ALGUIEN CONDUCIR ESA COSA?
¡CHUPADO!
¡DÉJASELO AL VIEJO SCRAPPER, TOMMY!
ES COMO EL TURBO-RACER DE AQUEL VIDEOJUEGO.
CLARO QUE YO SIEMPRE ME ESTRELLO CON ÉL.
¡YOOOSH!
¡YAAAAAA!
SEAN CUALES SEAN SUS INTENCIONES, NO ME FÍO DE LAS TÁCTICAS DEL DR. WESTFIELD, AMIGO. TENGO QUE...
¡WOMP!
¿DETENERTE?
CÓDIGO AZUL.
... ES LEYENDO MI MENTE.
LOS CHICOS SE DIRIGEN AL CARRO MÁGICO. LA ÚNICA FORMA QUE TENDRÍA AURÓN DE ENCONTRARLOS...
NO PENSÁBAIS QUE ESTE CACHARRO PODRÍA TOMAR ESA CURVA SIN DESCARRILAR, ¿EH?
ESE IDIOTA RECHAPADO NO SABRÁ POR DONDE HEMOS IDO.
¿AH, SÍ? ¡DÍSELO A ÉL!

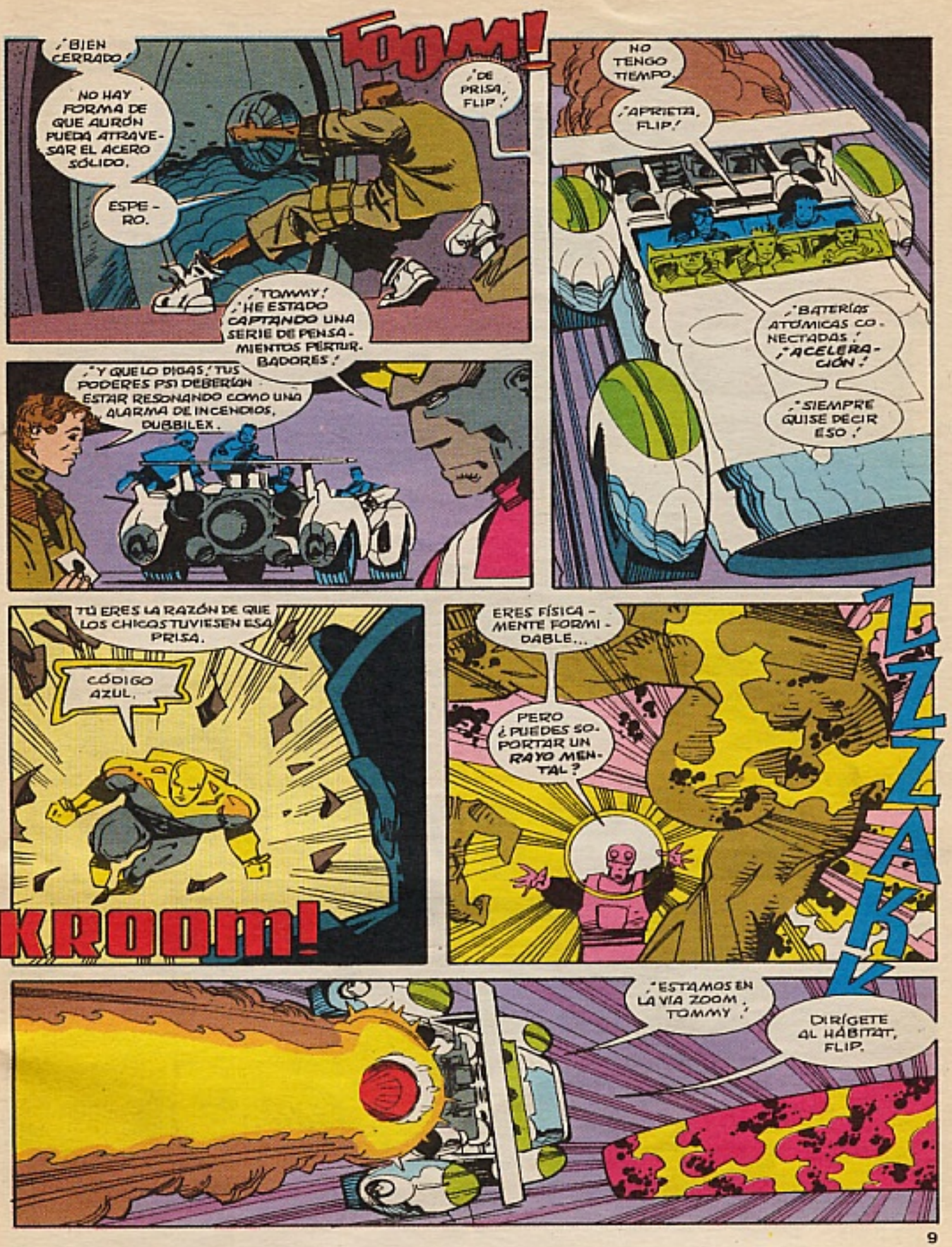
¡BIEN CERRADO!
NO HAY FORMA DE QUE AURÓN PUEDA ATRAVESAR EL ACERO SÓLIDO.
ESPERO.
TOOM!
¡DE PRISA, FLIP!
¡TOMMY! ¡HE ESTADO CAPTANDO UNA SERIE DE PENSAMIENTOS PERTURBADORES!
¡Y QUE LO DIGAS! TUS PODERES PSI DEBERÍAN ESTAR RESONANDO COMO UNA ALARMA DE INCENDIOS, DUBBILEX.
NO TENGO TIEMPO.
¡APRIETA, FLIP!
¡BATERÍAS ATÓMICAS CONECTADAS! ¡ACELERACIÓN!
¡SIEMPRE QUISE DECIR ESO!
TÚ ERES LA RAZÓN DE QUE LOS CHICOS TUVIESEN ESA PRISA.
CÓDIGO AZUL.
KROOM!
ERES FÍSICAMENTE FORMIDABLE...
PERO ¿PUEDES SOPORTAR UN RAYO MENTAL?
ZZZAKK
¡ESTAMOS EN LA VÍA ZOOM, TOMMY!
DIRÍGETE AL HÁBITAT, FLIP.

NO TE PREOCUPES, TOMMY. CREO QUE DUBBILEX LE ATIZO UN RAYO MENTAL A AURÓN.
SI ESO NO LE DETIENE...
...¡NADA LO HARÁ!
NO QUIERO AGUARTE LA FIESTA, GABBY...
...PERO MIRA LA RETAGUARDIA.
CÓDIGO AZUL.
¡INTENTA PERDERLO ENTRE LO QUE QUEDA DE LA CIUDAD DE LOS ÁRBOLES!
EL CARRO MÁGICO TIENE ATRIBUTOS FORMIDABLES, TOMMY...
...PERO LA PRECISIÓN Y LA MANIOBRABILIDAD NO SE CUENTAN ENTRE ELLOS.

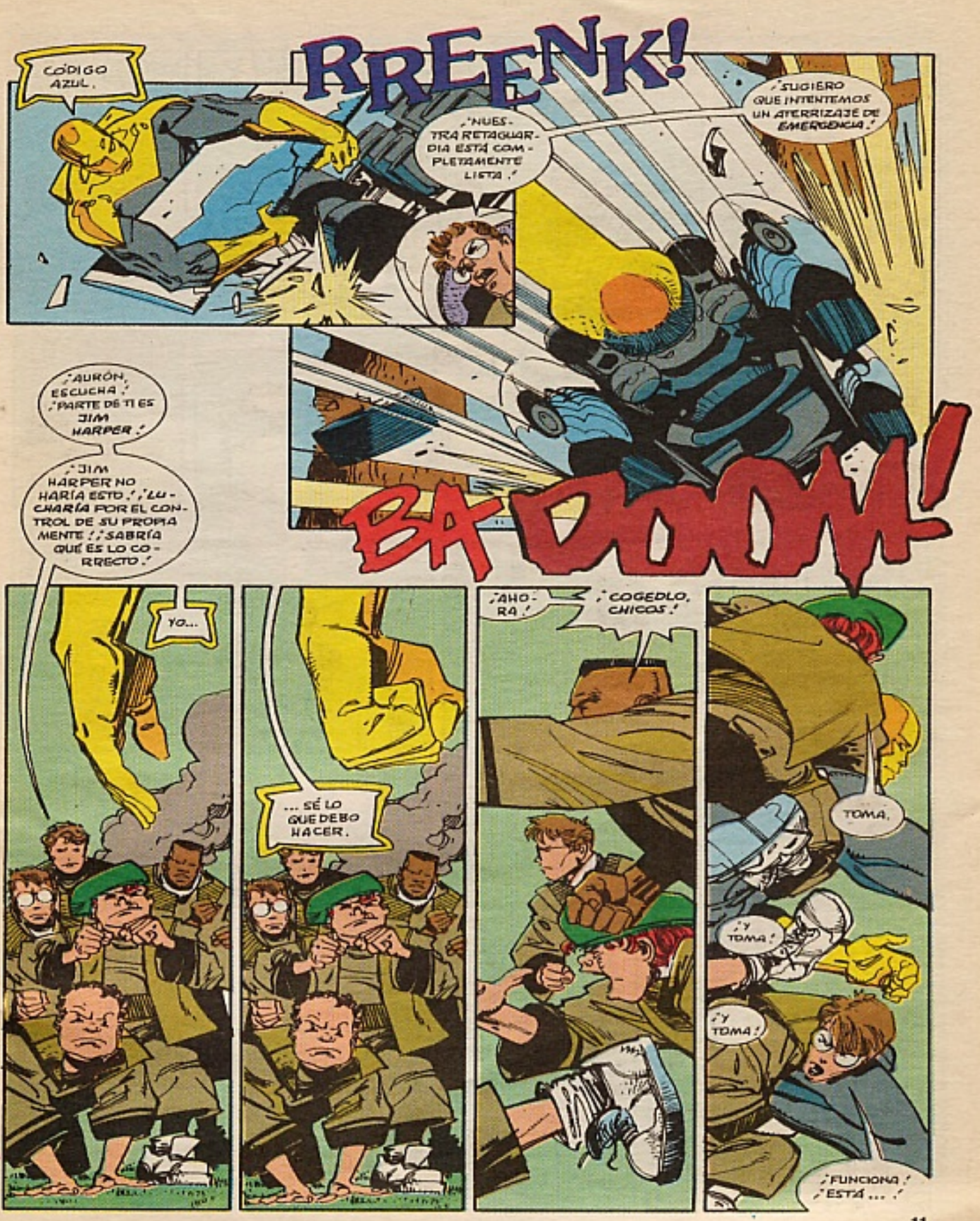
CÓDIGO AZUL.
¡NUESTRA RETAGUARDIA ESTÁ COMPLETAMENTE LISTA!
¡SUGIERO QUE INTENTEMOS UN ATERRIZAJE DE EMERGENCIA!
RREENK!
BA DOOM!
¡AURÓN, ESCUCHA! ¡PARTE DE TI ES JIM HARPER!
¡JIM HARPER NO HARÍA ESTO! ¡LUCHARÍA POR EL CONTROL DE SU PROPIA MENTE! ¡SABRÍA QUÉ ES LO CORRECTO!
YO...
... SÉ LO QUE DEBO HACER.
¡AHORA!
¡COGEDLO, CHICOS!
TOMA.
¡Y TOMA!
¡Y TOMA!
¡FUNCIONA! ¡ESTÁ...!

...NO FUNCIONA...
SÓLO UNA PEQUEÑA PARTE MÍA ES JIM HARPER...
...LA PARTE MÁS IMPORTANTE.
vud!-vud!-vud!
SPFITH!
ME RECORDÁSTEIS QUIÉN ERA... QUIEN SOY... JUSTO A TIEMPO.
¡YA LO TIENES, AURÓN! ¡PERFECTO!
¡ERES LO QUE HABÍA PLANEADO QUE FUERAS!
CÓDIGO AZUL. ENTREGA EL DISCO.
AHORA ESTÁ EN MI MENTE Y LO PROTEGERÉ CON MI VIDA.
JIM HARPER ES NUESTRO VÍNCULO.
NUESTROS PENSAMIENTOS NUNCA ESTARÁN LEJOS.
¡CÓDIGO AZUL CANCELADO!
EL ADN DE SUPERMAN NO DEBÍA CAER EN MANOS POCO CUIDADOSAS, GUARDIÁN.
KRUMP!

... POR SI METRÓPOLIS NECESITA UN NUEVO SUPERMAN."
¡MIRAD AL CIELO!
DEBERÍA HABERLO PENSADO ANTES DE UTILIZAR CÉLULAS DE HARPER.
¡VUELVE A LABO, JOHNSON! ¡HAZ OTRO ANÁLISIS DEL CADÁVER! ¡ES UNA PRIORIDAD NACIONAL!
OH, YA LO SÉ. PERO CREO QUE NUESTRO DEPARTAMENTO NECESITA ORGANIZARSE PRIMERO... ASEGURARNOS QUE SE HAN RECIBIDO TODOS LOS INFORMES.
PODRÍA LLEVAR TIEMPO...
EN MI OPINIÓN, ESTO DEMUESTRA LO FIABLES QUE SERÍAN LOS CLONES DEL GUARDIÁN...
¡JAMÁS! ¡AURÓN ERA IMPREDECIBLE! ¡TUVIMOS SUERTE QUE NO SE VOLVIESE CONTRA NOSOTROS!
TAL VEZ SEA NUESTRO TURNO.
CREO QUE ESO SIGNIFICA QUE ERES EL ÚNICO GUARDIÁN DE METRÓPOLIS, ¿NO?
NO, TOMMY. SUPERMAN ERA EL GUARDIÁN DE METRÓPOLIS...
"... EL RESTO SÓLO PODEMOS PRESERVAR SU LEGADO."
FIN

BUENOS DÍAS, METRÓPOLIS... SOY ANN PARKER CON LAS NOTICIAS DE LA MAÑANA.
LAS ESTADÍSTICAS DEMUESTRAN UN RÁPIDO INCREMENTO EN EL NÚMERO DE ROBOS, ATRACOS Y ASALTOS EN LA CIUDAD ... DE CASI UN 300% EN ALGUNAS ÁREAS... DESDE LA MUERTE DE SUPERMAN.
LAS AUTORIDADES LOCALES INTENTARON ATENUAR EL EFECTO DEL INFORME AFIRMANDO QUE EL ÍNDICE CRIMINAL SIGUE POR DEBAJO DEL DE NUEVA YORK O GOTHAM.

EL COMISARIO CASEY HA URGIDO A LOS CIUDADANOS PARA QUE ESTÉN MÁS ALERTA ACERCA DE LO QUE PASA A SU ALREDEDOR, DICIENDO...
"... PUEDEN EVITAR CONVERTIRSE EN UNA NUEVA ESTADÍSTICA TOMANDO LAS PRECAUCIONES NECESARIAS."
¡OH!

¿QUIÉN ESTÁ AHÍ?
¿QUÉ ESTÁS HACIENDO?
¡AHORA!!

¡E... ESE ES MI VÍDEO, NO...
¡OWWF!
¡APARTA, RUBIA! ¡Y TE AHORRARÁS MUCHOS PROBLEMAS!

"YA TE DIGO, ES TERRIBLE..."

... LA GENTE YA NO RESPETA NADA NI A NADIE.
LO SIENTO... NO PUDE VERLE BIEN... ¡ESTABA TAN OSCURO Y OCURRIÓ TAN RÁPIDO!
NOS GUSTARÍA QUE NOS VISITASE MAÑANA, MISS FORREST, Y VIESE UNAS FOTOS.
SI CREE QUE ESO PUEDE AYUDAR...
NO SE PREOCUPE, MADAM. LE INSTALARÉ UNA NUEVA CERRADURA DE SEGURIDAD. ¡ESTARÁ TODO LO A SALVO QUE SEA POSIBLE!
KA-CHUNK
"ROSE FORREST, ROSE FORREST. ¿NO TE SUENA EL NOMBRE?"
"ES PROBABLE QUE SEA LA HIJA DE PHIL FORREST."
¿PHIL? OH, SÍ... ¿NO ERA DETECTIVE?
UNO DE LOS MEJORES. LE DISPARARON LOS 100, UNA FAMILIA DEL CRIMEN, HARÁ UNOS CINCO AÑOS.
POR LO QUE OÍ DECIR...
"... ROSE ESTABA ALLÍ CUANDO SACARON SU CUERPO DEL RÍO. POBRE CHICA... ¿TE IMAGINAS LO QUE PUEDE HABERLA AFECTADO?"
GRUPOS DE CIUDADANOS CONVOCARON AL ALCALDE Y AL CONCEJO DE LA CIUDAD PARA QUE SE INCREMENTE LA PROTECCIÓN POLICIAL EN RESPUESTA A LO QUE UN PORTAVOZ HA DEFINIDO COMO LA PEOR OLA DE CRÍMENES DE LOS ÚLTIMOS 25 AÑOS.
HABLANDO EN NOMBRE DE LA ASOCIACIÓN DE VECINOS DE BAKERLINE, ROBERT WAINSCOTT SOLICITÓ LA DIMISIÓN DEL COMISARIO CASEY Y LA COMPLETA REESTRUCTURACIÓN DE LA POLICÍA.
"CONFIABAN TANTO EN SUPERMAN QUE AHORA ESTÁN EN UN ESTADO ESPANTOSO..."
"... NADIE EN EL AYUNTAMIENTO O EN LA OFICINA DEL COMISARIO PARECE ESTAR PREPARADO PARA ESTO. YA NADIE ESTÁ A SALVO..."

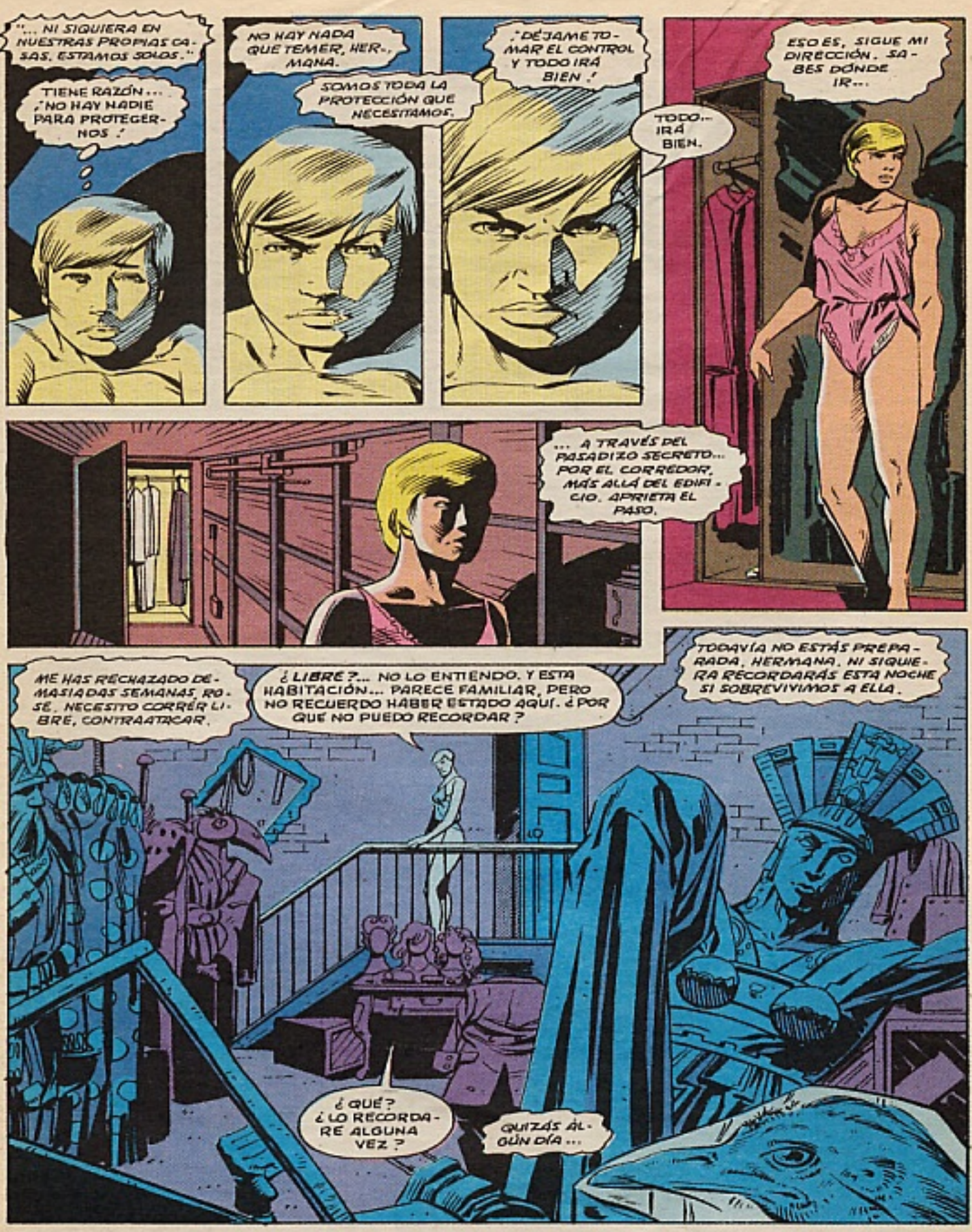
"... NI SIQUIERA EN NUESTRAS PROPIAS CASAS. ESTAMOS SOLOS."
TIENE RAZÓN... ¡NO HAY NADIE PARA PROTEGERNOS!
NO HAY NADA QUE TEMER, HERMANA.
SOMOS TODA LA PROTECCIÓN QUE NECESITAMOS.
¡DÉJAME TOMAR EL CONTROL Y TODO IRÁ BIEN!
TODO IRÁ BIEN.
ESO ES, SIGUE MI DIRECCIÓN. SABES DÓNDE IR...
... A TRAVÉS DEL PASADIZO SECRETO... POR EL CORREDOR, MÁS ALLÁ DEL EDIFICIO. APRIETA EL PASO.
TODAVÍA NO ESTÁS PREPARADA, HERMANA. NI SIQUIERA RECORDARÁS ESTA NOCHE SI SOBREVIVIMOS A ELLA.
ME HAS RECHAZADO DEMASIADAS SEMANAS, ROSÉ. NECESITO CORRER LIBRE, CONTRAATACAR.
¿LIBRE?... NO LO ENTIENDO. Y ESTA HABITACIÓN... PARECE FAMILIAR, PERO NO RECUERDO HABER ESTADO AQUÍ. ¿POR QUÉ NO PUEDO RECORDAR?
¿QUÉ? ¿LO RECORDARÉ ALGUNA VEZ?
QUIZÁS ALGÚN DÍA...

SISTER ACT
... PERO POR AHORA DEBES CONFIAR EN MÍ. ESO ES, PREPARA NUESTRAS ROPAS DE TRABAJO...
... ¡LA ESPINA!
ASÍ COMO VENGUÉ LA MUERTE DE NUESTRO PADRE, ME ENCARGARÉ TAMBIÉN DE LAS ALIMAÑAS QUE NOS ACOSAN...
... Y TOMARÉ EL CONTROL. DESPUÉS DE TODO, SOY LA MEJOR ENTRENADA...
SI VAMOS A TRAER LA JUSTICIA A LA CIUDAD, DEBEMOS ESTAR DEBIDAMENTE EQUIPADAS.
¡ASÍ! DUERME AHORA, GENTIL ROSE. DEJA TODO EN MANOS DE...
ROGER STERN guión
DENIS RODIER dibujos
ANDE PARKS entintado
GLENN WHITMORE color
ESPINA creada por ROBERT KANIGHER y ROSS ANDRU.

"... NO ESCAPARÁN A LA ESPINA. NO IMPORTA DÓNDE SE ESCONDAN, LES ENCONTRARÉ."
¿CÓMO VA EL NEGOCIO?
PROSPERANDO, PAULIE. INCLUSO EL TIEMPO COLABORA.
¿Y ESO?
LOS DÍAS CÁLIDOS HACEN QUE LA GENTE SE PONGA NERVIOSA Y SALGA DE SUS AGUJEROS...
... Y ESO ME DA MÁS OPORTUNIDADES.
YA VEO. ¿MUCHA PASTA?
UNOS CINCUENTA PAVOS. BONITO BOLSO... ES DE GUCCI. ¿SABES DÓNDE PODRÍA COLOCARLO?
AJÁ... CONOZCO TODOS LOS PERISTAS...
¡HEY! ¿QUÉ...?
VRENNK
¡¿QUÉ DIABLOS ES ESO?!
¡QUÉDATE Y PREGÚNTASELO! ¡YO ME LARGO!
¡COBARDES!

DETENEOS...
...¡O YO OS DETENDRÉ!
¿QUÉ...?
¡GEYAARGH!
DEJA DE LLORIQUEAR. VIVIRÁS.
Y EN CUANTO A TI...
OH, TÍO...
TU AMIGO CLAMABA QUE CONOCÍA A UN PERISTA... ¿LE CREES?
C-CLARO. ¿POR QUÉ NO?
LA VERDAD.
N-NO, PAULIE SIEMPRE ESTÁ PRESUMIENDO. ES POCA COSA... LOS DOS LO SOMOS.
EL ÚNICO PERISTA QUE CONOCEMOS ES EL CHEROKEE... TRABAJA EN EL CALLEJÓN DE SULLIVAN.
¡DEBES CREERME!
ME ASEGURARÉ DE QUE ESTE BOLSO VUELVA A SU DUEÑA.
¡NO VOLVÁIS A ROBAR OTRO! ¡OS ESTARÉ VIGILANDO!
DECÍDSELO A VUESTROS AMIGOS... DECÍDSELO...

"LA ESPINA VUELVE A OCUPAR LA NOCHE."
NO TENÍAMOS TANTA ACCIÓN DESDE HACÍA AÑOS...
... ES CASI COMO LOS VIEJOS TIEMPOS...
¿UN CENTAVO POR TUS PENSAMIENTOS, CHEROKEE.
¡ATRÁS O... .
¿ESPINA? ¡NO.! ¡DÉJAME.!
CARLIN EXPRESS
¡GRAN ERROR, CHEROKEE.! ¡YA SABES LO QUE OPINO DE LAS ARMAS.!
TE ADVERTÍ DE LO QUE PASARÍA SI VOLVÍAS AL NEGOCIO.
¡PERO NO LO HE HECHO.! ¡ESTOY LIMPIO.! ¡INCLUSO HE RECHAZADO A MIS ANTIGUOS CLIENTES.!
EL DELITO ESTÁ EN ALZA, ALGUIEN ESTÁ COMPRANDO. SI NO ERES TÚ, ENTONCES ¿QUIÉN?
H-HE OÍDO RUMORES DE UN TIPO DE FUERA DE LA CIUDAD...
"... MUY MÓVIL. OPERA EN ALMACENES..."
HEY. ES AQUÍ EL "AMIGO DE LAS REBAJAS."
¿QUIÉN QUIERE SABERLO?
ME ENVÍA RALPHIE.
PUES VEN DONDE PUEDA VERTE...

"... SI PASAS EL CONTROL, TE DARÉ LUZ VERDE."
UH, ME ENVÍA...
SÍ, YA LO OÍMOS, BASURA.
LOS VENDEDORES HABLAN CON EL ENCARGADO. ESTÁ EN SU "OFICINA".
¿HOLA?
¿SÍ? ¿QUÉ QUIERES?
T-TENGO UN VÍDEO.
¿AH, SÍ? ¡DÉJAMELO VER!
¡SISEÑOR! CREO QUE VA A GUSTARLE. TIENE UN SISTEMA DE PROGRAMACIÓN Y FUNCIONA.
Y PUEDO CONSEGUIR MÁS, MUCHOS...
¿... MÁS?
MUY INTERESANTE.
DÉJALO AHÍ CON CUIDADO Y LENTAMENTE.
EL ENCARGADO HABITUAL ESTÁ OCUPADO. YO ME OCUPO.

WHOKT!
¡?!?¡
T.V.
HSSS
¿QUÉ...?
BDAM
¡ALGUIEN TIENE AL JEFE! ¡NOS ESTÁN GASEANDO!
¡NO DISPARES, IDIOTA! ¡LE DARÁS A UNO DE NOSOTROS!
ESTO NO ES GAS. SÓLO ES HUMO.
¿DÓNDE ESTÁ LA PUERTA?
¿CÓMO QUIERES QUE LO SEPA? ¡NECESITARÍAS VISORES ESPECIALES PARA VER A TRAVÉS DE ESTA SOPA!
¡DE ESO SE TRATA!
THWOK!
BDAM
¡TE DIJE QUE NO DISPARASES! ¿QUÉ PASA CONTIGO?

¡MIRA ESO!, ¡PARECE QUE LA LLAMADA ERA AUTÉNTICA!
LICE
EL DE LA PUERTA... ¡CONGÉLATE!
¡POLICÍA! ¡PON LAS MANOS EN ALTO!
¿POLIS? ¿QUÉ ESTÁN HACIENDO AQUÍ?

HOLA, NICK. HACÍA TIEMPO. ¿TE LEO TUS DERECHOS?
LÉEMELOS ALTO Y CLARO, NO ME IMPORTAN. ¡LIMÍTATE A MANTENER A ESA LOCA LEJOS DE MÍ!
¿LOCA?

¡JESÚS, BARNEY! ¿QUÉ PIENSAS? ¿UN GOLPE PROFESIONAL?
PROFESIONAL, PUEDE. PERO NO HA SIDO UN GOLPE. ESOS TIPOS ESTÁN VIVOS. PARECE COMO SI HUBIERAN CHOCADO CON JEAN CLAUDE VAN DAMME.
MIRA ESE MATERIAL DE LOS REMOLQUES. CREO QUE HEMOS DADO POR FIN CON EL NUEVO PERISTA.
DETENEDLA... QUE ALGUIEN LA DETENGA.

NUNCA HABÍA VISTO A UNA MUJER ASÍ... VESTÍA DE VERDE... COMO ROBIN HOOD.
YA. TIENES DERECHO A GUARDAR SILENCIO...
LA POLICÍA HA RESPONDIDO A MI LLAMADA. COMO ERA DE ESPERAR...

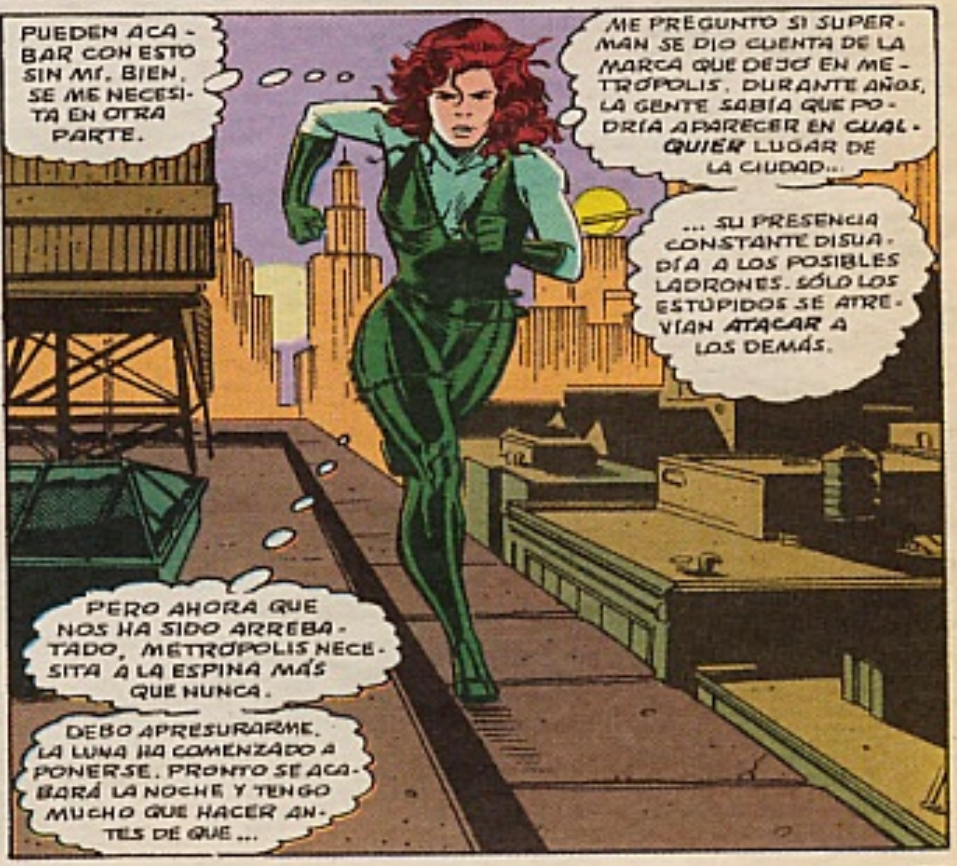
PUEDEN ACABAR CON ESTO SIN MÍ. BIEN, SE ME NECESITA EN OTRA PARTE.
ME PREGUNTO SI SUPERMAN SE DIO CUENTA DE LA MARCA QUE DEJÓ EN METRÓPOLIS. DURANTE AÑOS, LA GENTE SABÍA QUE PODRÍA APARECER EN CUALQUIER LUGAR DE LA CIUDAD...
... SU PRESENCIA CONSTANTE DISUADÍA A LOS POSIBLES LADRONES. SÓLO LOS ESTÚPIDOS SE ATREVÍAN ATACAR A LOS DEMÁS.
PERO AHORA QUE NOS HA SIDO ARREBATADO, METRÓPOLIS NECESITA A LA ESPINA MÁS QUE NUNCA.
DEBO APRESURARME. LA LUNA HA COMENZADO A PONERSE. PRONTO SE ACABARÁ LA NOCHE Y TENGO MUCHO QUE HACER ANTES DE QUE...

"... SE HAGA DE DÍA."
¿Q-QUÉ? ¿LA ALARMA...?
RRING RRING
¡NO, EL TELÉFONO! ¿QUIÉN LLAMARÁ A ESTAS HORAS?
SOY EL SARGENTO FLANDERS DE LA COMISARÍA DEL 5º DISTRITO. SIENTO MOLESTARLA TAN TEMPRANO, PERO CREO QUE LE GUSTARÁ SABER QUE HEMOS COGIDO AL TIPO QUE ROBÓ EN SU CASA...
... Y RECUPERADO SU VÍDEO.
¡ESO ES ESTUPENDO! ¡SUS HOMBRES SE MUEVEN DEPRISA!
ME TEMO QUE NO PODEMOS ACEPTAR TODO EL CRÉDITO. TUVIMOS ALGO DE AYUDA POR PARTE DE LA ESPINA.
¿LA ESPINA? ERA LA EXTRAÑA VIGILANTE QUE AYUDÓ A CAPTURAR A LOS ASESINOS DE PAPÁ... PERO DE ESO HACE AÑOS.
¿POR QUÉ HA VUELTO DESPUÉS DE TANTO TIEMPO?
¿QUÉ ES ESO?
E-ESTUVO AQUÍ. ¿PERO CÓMO?, ¡LAS BARRAS Y LAS CERRADURAS ESTÁN INTACTAS!
¿P-POR QUÉ IBA A PREOCUPARSE POR MÍ? N-NO LO ENTIENDO.
¡No temas! ¡El fuerte siempre protegerá al débil!
La Espina
¿DESCUBRIRÁ ROSE FORREST EL SECRETO DE SU OTRO YO? ¿SE REVELARÁ EL MISTERIO DEL ORIGEN DE LA ESPINA?
¡TAL VEZ PRÓXIMAMENTE CONOZCAMOS LAS RESPUESTAS A ESTAS INCÓGNITAS!

DIBUJOS: DENNIS JANKE - ENTINTADO: MIKE MACHLAN - GUIÓN: JERRY ORDWAY - COLOR: GLENN WHITMORE

GANGBUSTER creado por ORDWAY y MACHLAN

YO COGERÉ LA PAAAASTA. ¡OOFF!
NO HE VENIDO A ARRESTAROS.....
¡GA-AAK!
VERÉIS, ESTOY UN POCO TENSO ÚLTIMAMENTE Y PENSABA QUE PODÍA DESAHOGARME UN POCO.
TENEMOS DERECHOS... TENEMOS...
¿QUÉ? ¿MAL ALIENTO?
¡SE TE ACABÓ PEGARNOS, CERDO!
EL CERDO LO SERÁS TÚ.
LA HOJA NO ATRAVESÓ LA ARMADURA QUE EL PROFESOR HAMILTON INCORPORÓ A ESTE TRAJE.
DEBERÍA AGRADECÉRSELO ALGÚN DÍA.

EL PROBLEMA ES QUE QUIZÁ NO VUELVA A VERLE. CASI PUEDO OIR EL CLICK DEL PERCUTOR...
... Y ESO NO ME DEJA TIEMPO PARA APARTAR A ESTE ESTÚPIDO A UN LUGAR SEGURO...
... Y HACER FRENTE AL TIRADOR, DÁNDOLE UN BONITO BLANCO... ¡UGUH!
¡LO CONSEGUÍ! ¡HE MATADO A GANGBUSTER!
¡MIRAD ESO!
¡NO PUEDO CREERLO! ¡LA RATA AÚN RESPIRA!
KENNY... VAMOS A DEMOSTRARLES CÓMO NOS HACEMOS CARGO DE LOS FIAMBRES.
PERO ESO SERÍA ASESINATO.
HEY, LUMBRERAS, ¿PARA QUÉ CREÍAS QUE IBAS A COMPRAR ESTAS ARMAS?

EL DISPARO ME HABÍA QUITADO EL ALIENTO.
PROBABLEMENTE PODRÍAN HABER ATRAVESADO MI ARMADURA DISPARANDO A BOCAJARRO, PERO PERDIERON ESA OPORTUNIDAD.
Y NO LES DARÉ OTRA.

MI CODO CONECTA CON SU BARBILLA... O CON SU NARIZ.
ALGO SE ROMPE... PERO NO ME IMPORTA.
ES UNA BANDA... PERO NO LA QUE QUIERO.
EL RESTO CAE COMO UN CASTILLO DE NAIPES.
QUIETO, SLICK, TENGO ALGO PLANEADO PARA TI.
¡UGHHHH!
¡ATRÁS!
¿NO QUIERES PELEA?
¿PER. DISTE EL ARMA?
¡ME RINDO, NO MERECE LA PENA SER APALIZADO! ¡LLAMA A LOS POLIS!
¡TU ABOGADO TE SOLTARÍA EN MINUTOS!
NO, ME TEMO QUE VAMOS A HACERLO A MI MANERA, ASÍ QUE COMIENZA A CONTAR HACIA ATRÁS...
...VOY A DEJARTE SECO.

LA BANDA ESTÁ LISTA, ASÍ QUE DIRIJO MI ATENCIÓN AL LÍDER...
¿DESPIERTO? BIEN. QUIERO ENSEÑARTE ESA COSA ESPECIAL QUE TE PROMETÍ.
¿QUÉ ESTÁS HACIENDO? ¿ESTÁS LOCO?
SEAMOS POLITICAMENTE CORRECTOS... TENGO UNA DISFUNCIÓN EMOCIONAL.
YAAAH
QUIERO QUE RENUNCIES A LAS DROGAS, SU VENTA, USO Y DISTRIBUCIÓN ¿Y SÉ SINCERO.'
SKLIP!
SKLIP!
VALE. ¿TÚ MANDAS.'
¿'ESO NO ME HA PARECIDO SINCERO.'
ESTÁ LOCO...
ESA BUTACA VA A SALIR POR LA...
...VENTANA.
Y AHÍ ES DONDE ENTRAS TÚ.

¡UNNFF!
¡SIÉNTATE!
"EL PESO DEL CHICO IMPEDIRÁ QUE LA BUTACA SALGA POR LA VENTANA. ESTA SERÁ UNA PRUEBA DE FIDELIDAD DE BANDA."
¡YANK!
OYE, ¿POR QUÉ NO VAS A ATIZARLES A LOS SUPERVILLANOS?
ESTO ES MÁS DIVERTIDO.
TODO LO QUE HAY ENTRE TI Y EL PAVIMENTO ES "SPARKY".
LA ÚNICA ESPERANZA DE TU JEFE ES QUE SIGAS SENTADO AHÍ HASTA QUE LLEGUE LA POLICÍA.
¡WHUD
¡UGHHH!
¿D-DÓNDE VAS? ¡NO ME DEJES AQUÍ! ¿Y SI SE SUELTA LA CUERDA?
PODRÍA PASAR. TAMBIÉN PODRÍA SOLTARSE LA PATA DE LA BUTACA.
YO ME QUEDARÍA MUY QUIETO SI FUESE TÚ.

¡ESCÚCHAME, SERÁ MEJOR QUE NO ME DEJES CAER.!
YA SE HA IDO. ¿PUEDES SUBIRME?
SABES QUE NO SOY LO BASTANTE FUERTE. NO QUIERO IR A LA CÁRCEL... MI MADRE NO SABE QUE SALGO CON VOSOTROS.
NO ME FALLES, COLEGA...
¡POR AMOR DE DIOS!
RI-INNG
SÍ, AQUÍ HENDERSON.
¿GANGBUSTER? MIRA, NO VOY A HACER DE COMISARIO GORDON PARA UN NUEVO BATMAN. ¿APARTAMENTOS SKY-VIEW?
¿QUIERE QUE LA LOCALICEMOS?
NO PUEDO HACER UN ARRESTO A ESE...
LE TENEMOS.
... CUANDO DEJAS A LOS CULPABLES INCONSCIENTES. MIRA, AMIGO, CREO QUE ESTÁS CHALADO...

HAS HOSPITALIZADO A UN MONTÓN DE PEQUEÑOS DELINCUENTES ESTA SEMANA...
... Y NO PODEMOS ACUSARLES, ASÍ QUE VOLVERÁN A SALIR LIBRES, ¡AL MENOS LOS QUE PUEDAN ANDAR!
¿OIGA? ¿OIGA?
SERÁ MEJOR LLAMAR AL INSPECTOR HENDERSON Y DECIRLE QUE EL PÁJARO HA VOLADO.
GRACIAS DE TODAS FORMAS, CHICOS. ¿POR QUÉ NO OS PASÁIS POR LOS APARTAMENTOS SKYWAY Y VEÍS LO QUE HA DEJADO ALLÍ GANGBUSTER?
TENGO UNA IDEA DE DÓNDE ENCONTRARLO.
LLAME A MI MUJER Y DÍGALE QUE LLEGARÉ TARDE A CENAR.
¿OTRA VEZ?
¡YA VA TODA LA SEMANA!
¿QUIÉN SE CREE QUE ES, MI SUEGRA?
SOY UNO DE LOS POCOS QUE RECUERDAN QUE LA PERSONA QUE HAY TRAS GANGBUSTER ES JOSÉ DELGADO.
ESE CHICO HA TENIDO SUFICIENTES TRAGEDIAS COMO PARA HACER UN CULEBRÓN, PERO NUNCA HA DEJADO DE LADO EL DISTRITO SUICIDA...

"... NO SÉ SI ES EL HOMBRE MÁS ESTÚPIDO DEL PLANETA, O EL MÁS VALIENTE."
"Y AUNQUE NO APRUEBO LA OLEADA DE VIOLENCIA QUE DESATA, NO PUEDO QUEDARME A UN LADO Y VER CÓMO LE CONSUME."
HE HECHO UNA TARJETA DE VISITA ESPECIAL PARA TI. ESPERO QUE TE SIENTAS AVERGONZADO.
ESO ME HARÍA SENTIRME MEJOR.
¡VENDO ARMAS A LOS NIÑOS!
PRESENTÍA QUE ESTARÍAS AQUÍ.
¿HENDERSON? ATRÁS O...
¡UNNNN!
TRANQUILO... ES UNA VISITA AMISTOSA.
SÉ DE BUENA TINTA QUE ALGUNAS DE TUS "VÍCTIMAS" PRESENTARÁN CARGOS CONTRA TI.
SÉ QUE ERES JOSÉ DELGADO, Y A LA FISCALÍA NO LE COSTARÁ MUCHO TIEMPO SUMAR DOS Y DOS.
¿DESPIERTO? BIEN.
MIRA. ALGUNOS DE ESOS LADRONES MERECEN LO QUE LES DAS, PERO NO ES ASÍ COMO HACEMOS EL TRABAJO POR AQUÍ.

LAS COSAS SON DIFERENTES EN EL DISTRITO.
FUI UN NOVATO ALLÍ... TENÍA POR COMPAÑERO A UN VETERANO LLAMADO HARPER.
ME ENSEÑÓ QUE LA JUSTICIA SERVÍA TANTO EN LOS APARTAMENTOS DE LA PARTE ALTA COMO EN LOS CUCHITRILES DE HOBB'S BAY.
ESTÁS SIRVIENDO VENGANZA, HIJO, NO JUSTICIA.
¿SERÁ LO BASTANTE TONTO PARA INTENTAR ARRESTARME?
NO, SÓLO PARA AYUDARTE.
¿CON UN BILLETE DE IDA?
MIRA, NO TENGO SUPERPODERES, NECESITO INTIMIDAR.
NECESITAS DEJAR LA CIUDAD ANTES DE QUE EL FISCAL DEL DISTRITO DE UNA ORDEN DE CAPTURA.
NO SÓLO TE ENFRENTAS A LA PRISIÓN, SINO A UN BUEN PUÑADO DE LEGULEYOS.
HAZNOS UN FAVOR, JOSÉ. COGE UN AUTOBÚS Y SAL PITANDO DE METROPOLIS...
¡O QUE EL CIELO ME AYUDE, ACABARÉ CONTIGO YO MISMO!

¡PIRAS FUNERARIAS!

WILLIAM MESSNER-LOEBS . CURT SWAN . JOSEF RUBINSTEIN . GLENN WHITMORE
GUION DIBUJOS ENTINTADO COLOR

¡QUIERO QUE TERMINEN CON ESOS HUECOS!
¡NADIE QUE COMPITA CONMIGO DEBE CONSEGUIR BENEFICIOS!
LA MUERTE DE SUPERMAN HA DEJADO UN VACÍO DE PODER Y SE NECESITA A ALGUIEN PARA LLENARLO.
ESOS GAMBERROS... ESOS AMOS DEL TERROR... HAN INTENTADO HACERLO.
TRES ENVÍOS SECUESTRADOS, Y CADA VEZ SON MÁS ATREVIDOS.
¡BIEN, NO VAMOS A AGUANTARLO! ¡YO SERÉ EL DUEÑO DE METRÓPOLIS CUANDO ESTE FOLLÓN TERMINE!
TENGO QUE APLASTARLOS, PERO DE UNA FORMA QUE NO LLAME LA ATENCIÓN.
Y NO ME ATREVO A USAR A SUPERGIRL DEMASIADO, ESTÁ UN POCO FUERA DE ONDA, PERO INCLUSO ELLA PUEDE ACABAR ENTERÁNDOSE...
QUIZÁ HAYA OTRA FORMA...

VOY A IR A COMER, CLARICE. ¿PUEDES HACERTE CARGO DE LAS LLAMADAS?
CLARO. NO PROBLEMA.
CLARO QUE HAY UN CARGAMENTO QUE LLEGA HOY POR EL QUE TENGO QUE FIRMAR PUESTO QUE MS. PATRICK ESTÁ ENFERMA...
PERO CREO QUE PUEDO APAÑARMELAS...
POBRECITA...
"UNA SECRETARIA A MI SERVICIO TIENE UN HERMANO QUE ERA UN METAHUMANO LLAMADO SIMBAD."
"SUPUESTAMENTE PERDIÓ SUS PODERES Y SE RETIRÓ..."
"PERO MI INTELIGENCIA DICE ALGO DISTINTO..."
HOLA, DAVOOD.

(ERES MUY AMABLE AL RECOGERME.) *
(HA SIDO IDEA DE MAMÁ. ESTÁ SEGURA DE QUE TE MUERES DE HAMBRE CADA DÍA.)
* TRADUCIDO DEL QURAQUÍ.
(TOMA ALGO DE TAHINI. CREO QUE MIS PODERES SON AHORA TAN FUERTES COMO CUANDO MI CINTURÓN DE ENERGÍA ORIGINAL SE QUEMÓ.)
(ERA EL CINTURÓN DE LEX PADRE...)
(... Y NO TUYO. EL VIEJO LUTHOR CASI MURIÓ POR AQUELLO.)
(ESPERO QUE TENGAS CUIDADO. SI LA GENTE SUPIESE QUE VUELVES A SER SIMBAD...)
(... NO TE DEJARÍAN EN PAZ Y TENDRÍAS PROBLEMAS EN EL COLEGIO.)
(NO TE PREOCUPES, HERMANITA. ME ENCUENTRO CONTIGO AQUÍ ARRIBA TRES VECES A LA SEMANA...)
(... Y NADIE SE HA DADO CUENTA.)

HOLA, CLARICE. ¿HA LLEGADO ESE ENVÍO?
ES ESTO, ¡UNGHÉ, PESA. ¿QUE SERÁ?
¡TODOS QUIETOS!
WHAKM
¡NADIE RESULTARA HERIDO, SÓLO QUEREMOS LA PISTOLA!
OOPS... ¡MI MÁSCARA!
JAMES, AHÍ ESTÁ EL PAQUETE Y ELLA INTENTA LLEVÁRSELO.
BLAM BLAM
¡CLARICE...!

POBRE CLARICE.
SI. PERO ¿QUÉ TENÍAN ESOS PAQUETES TAN IMPORTANTE?
¡EL ARMA MÁS TERRIBLE JAMÁS INVENTADA!
¿UN ARMA? PERO YO PENSABA...
¿QUE HABÍA ABANDONADO LAS INVESTIGACIONES DE ARMAMENTO DE MI PADRE? ¡OJALÁ...!
PERO ESOS TIPOS DEL DEPARTAMENTO DE DEFENSA PUEDEN SER MUY CONVINCENTES. NECESITABAN ALGO MANEJABLE PARA CONFLICTOS A PEQUEÑA ESCALA.
PERO AHORA... LA PEOR BANDA DE TODO METRÓPOLIS, LOS SEÑORES DEL TERROR, TIENE EL ARMA, Y GOBERNARÁN LA CIUDAD O LA DESTRUIRÁN.
¡ESTÚPIDO! ¿QUÉ HE HECHO?
(NO SÉ SI ME GUSTA. LA CAPA ESTÁ MAL.)
(PERO TÍO JAHIR... TODO EL MUNDO LLEVA CAPA. BATMAN... EL CAPITÁN MARVEL... SU... ER... ¡TODO EL MUNDO!)
(ADEMÁS, ESTARÁ TAN ATRACTIVO CUANDO SE DESLICE DESDE LAS NUBES.)
(ESO ES, MAMÁ.)
(DA IGUAL. LLEVARÁS ANTIFAZ. ASÍ, NADIE TE RECONOCERÁ.)
¿AWWW...?
(NO REPLIQUES. SI LA CIUDAD NO ESTUVIERA EN PELIGRO, NO TE DEJARÍA SALIR.)
(HAY ALGO EXTRAÑO EN LA FORMA QUE ESE HOMBRE PERDIÓ LA MÁSCARA ANTE SORAYA...)

(TODA ESTA ZONA ESTÁ VACÍA DE NOCHE.)
(EL TÍO JAHIR DICE QUE ES AQUÍ DONDE SE SUELEN REUNIR LOS SEÑORES DEL TERROR.)

(¿VES ALGO?)
(NO, NADA. TAL VEZ NO SE REUNAN ESTA NOCHE... ¡ESPERA!)
APE

(¡ESE ES EL HOMBRE!)
EX POOL

¿CÓMO VA ESO?
BIEN. YA CASI LA TENGO MONTADA.

ANTES PUSIMOS ALGUNAS PIEZAS AL REVÉS, PERO AHORA TODO ENCAJA PERFECTAMENTE.
PARECE PELIGROSO.

SÍ, EL VIEJO LUTHOR DEBE ESTAR ASUSTADO. TUVIMOS SUERTE DE QUE LE DEJASES.
SÍ, Y QUE MÁS. ESTOY A UN NIVEL POR ENCIMA DE VOSOTROS, LUTHOR SABE CÓMO HACERSE CON EMPLEADOS FIELES.

CON ESTO PODEMOS ACABAR CON LOS POLIS A DISTANCIA Y QUEMAR LOS BANCOS ANTES DE ROBARLOS.
TEN CUIDADO, TÍO, O...

KZZZZZAAA

HAARRRCCZZZZZ

¡JESÚS!
¿SABÉIS? PODEMOS CONVERTIRNOS EN LA BANDA MÁS PODEROSA DE METRÓPOLIS. ¡NADIE PUEDE DETENERNOS!

TAL VEZ, O TAL VEZ NO.

ESTÁIS ARRESTADOS.
¡MIRAD, ES UN CHICO VOLADOR!
BLAM
BLAM
BLAM
¡ES UN MUERTO VOLADOR!
¿AH, SÍ?
¡JEFF!
SÓLO HAY UNA POSIBILIDAD MIENTRAS NO ESTÉ PREPARADO...
KZZAARCZz
¡OOOOF!
¡BIEN, COLEGAS!
¿HUH...?

UN HOLOGRAMA INSTALADO EN EL CAÑÓN...
YA HABÉIS DISPARADO DOS CARGAS DEL CAÑÓN, ASÍ QUE PROBABLEMENTE HABRÉIS ACABADO CON CUAL-QUIERA QUE OS ATACASE.
Y AHORA QUIZÁS ESTÉIS PENSANDO EN CONVERTIROS EN LOS TERRORISTAS MÁS PODEROSOS DE TODOS LOS TIEMPOS.
EL PROBLEMA ES QUE VAIS A MORIR DENTRO DE TRES SEGUNDOS.

ADIÓS, COLEGAS.
¡NOOO! ¡AHORA NO!

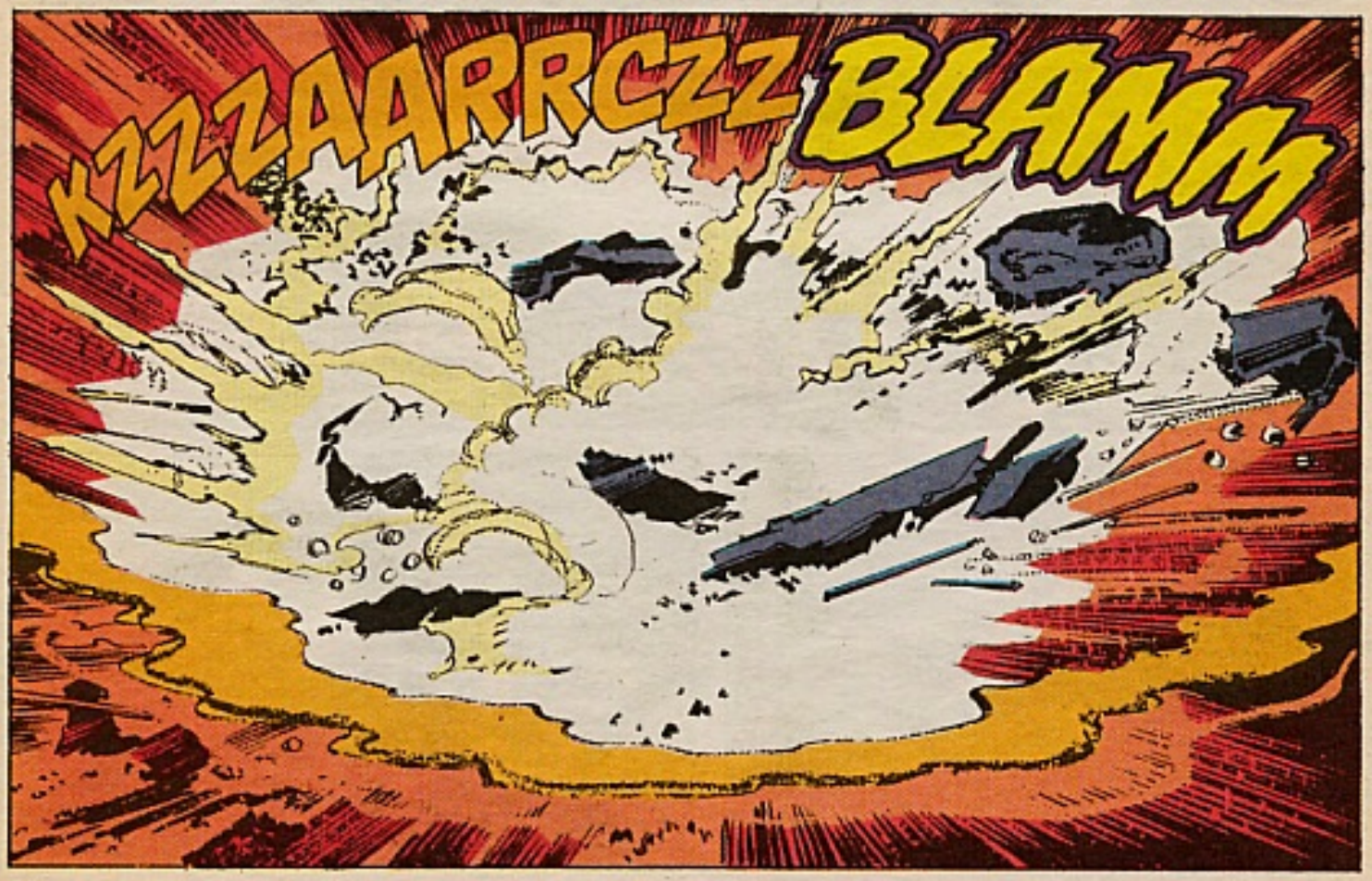
KZZZAARRCZZ
BLAMM

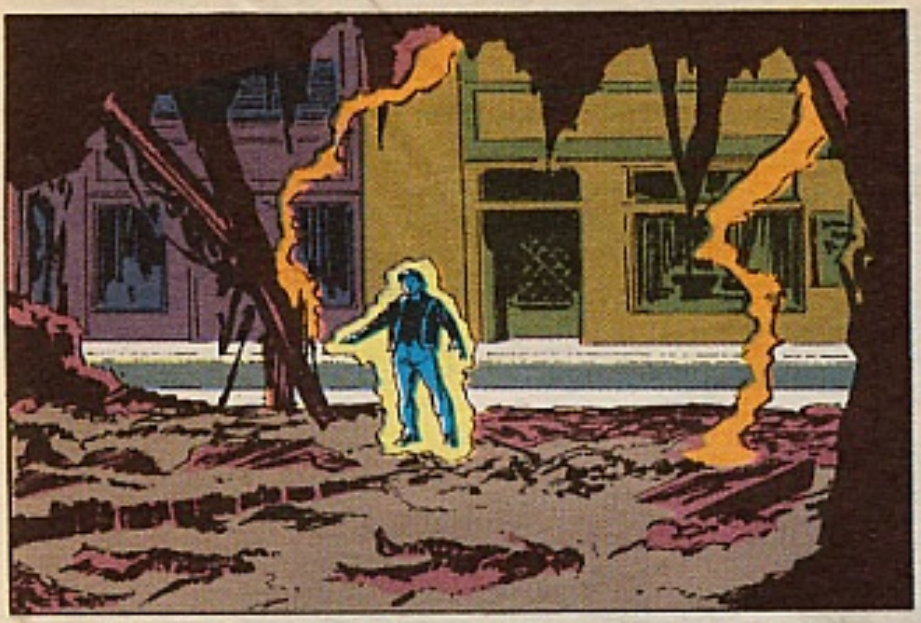

(¿ESTÁS BIEN, DAVOOD ?)
(E... ESO CREO... ME DEJARON IN - CONSCIENTE...)

(LES PUDE OIR HABLAR... PERO ESTABA TODO BORROSO... LUEGO HUBO UNA LUZ BRILLAN - TE... LEVANTÉ MI ESCUDO.)
(DEBEN HABER VUELTO A DISPARARTE Y, CUANDO TU ESCUDO LES BLOQUEÓ, TODO EXPLOTÓ, SE HAN DES - TRUÍDO ELLOS MISMOS.)

(SUPER - MAN HUBIESE SABIDO CÓMO DE - TENERLOS SIN MATARLOS.)
(PERO AL MENOS NO HAN DESTRUÍDO LA CIUDAD.)

(VAMOS, HER - MANITA. A CA - SA.)

(ESTOY MUY CANSADO.)
FIN

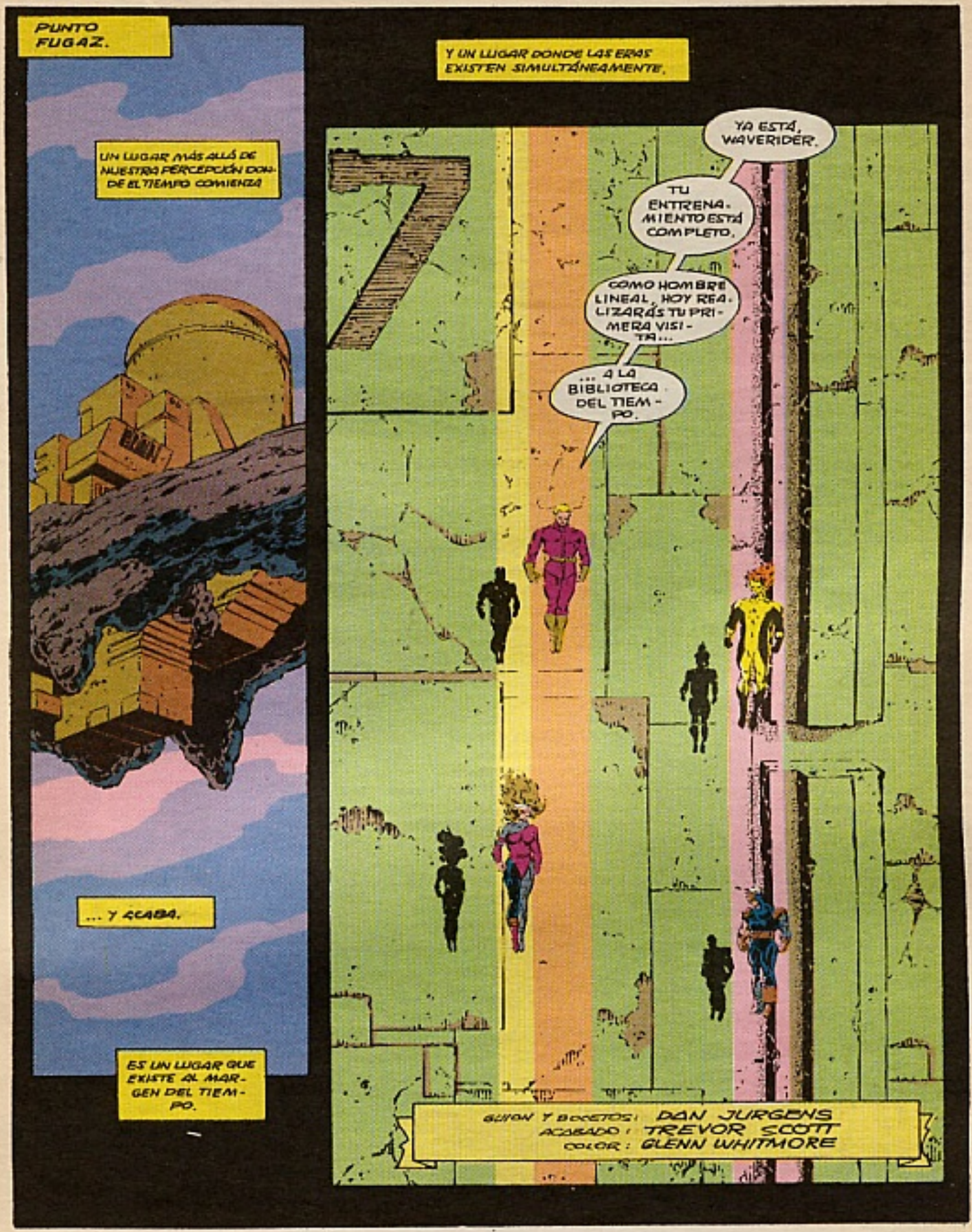
PUNTO FUGAZ.
UN LUGAR MÁS ALLÁ DE NUESTRA PERCEPCIÓN DONDE EL TIEMPO COMIENZA
... Y ACABA.
ES UN LUGAR QUE EXISTE AL MARGEN DEL TIEMPO.
Y UN LUGAR DONDE LAS ERAS EXISTEN SIMULTÁNEAMENTE.
YA ESTÁ, WAVERIDER.
TU ENTRENAMIENTO ESTÁ COMPLETO.
COMO HOMBRE LINEAL, HOY REALIZARÁS TU PRIMERA VISITA...
... A LA BIBLIOTECA DEL TIEMPO.
GUION Y BOCETOS: DAN JURGENS
ACABADO: TREVOR SCOTT
COLOR: GLENN WHITMORE

ESTA CÁMARA TE DARÁ ACCESO VISUAL A CUALQUIER MOMENTO DE LA HISTORIA.
¡INCREÍBLE. ¿CÓMO ES POSIBLE?
¡PUNTO FUGAZ ES COMO UN ORDENADOR VIVIENTE! LE DECIMOS EL MOMENTO QUE TIENE QUE MIRAR...
...Y ÉL LO ENCONTRARÁ ACCEDIENDO A LA CORRIENTE TEMPORAL.
COMO EL TIEMPO ES UN FLUJO DE ENERGÍA, ES POSIBLE ENCONTRAR EN ÉL CUALQUIER PUNTO.
Y ¿QUÉ VAMOS A ESTUDIAR HOY, MATTHEW?
QUIERO REVISAR UNO DE LOS MOMENTOS MÁS SIGNIFICATIVOS DE FINALES DEL SIGLO XX, LIRI LEE.
OBSERVAREMOS LOS ÚLTIMOS MOMENTOS DE LA VIDA DE UN GRAN HOMBRE...
"... Y SEREMOS TESTIGOS DE SU TRÁGICA MUERTE."
"DESAFORTUNADAMENTE, CONOCEMOS A ESE HOMBRE Y LE LLAMAMOS AMIGO."
¡NO! ¡ÉL NO...!

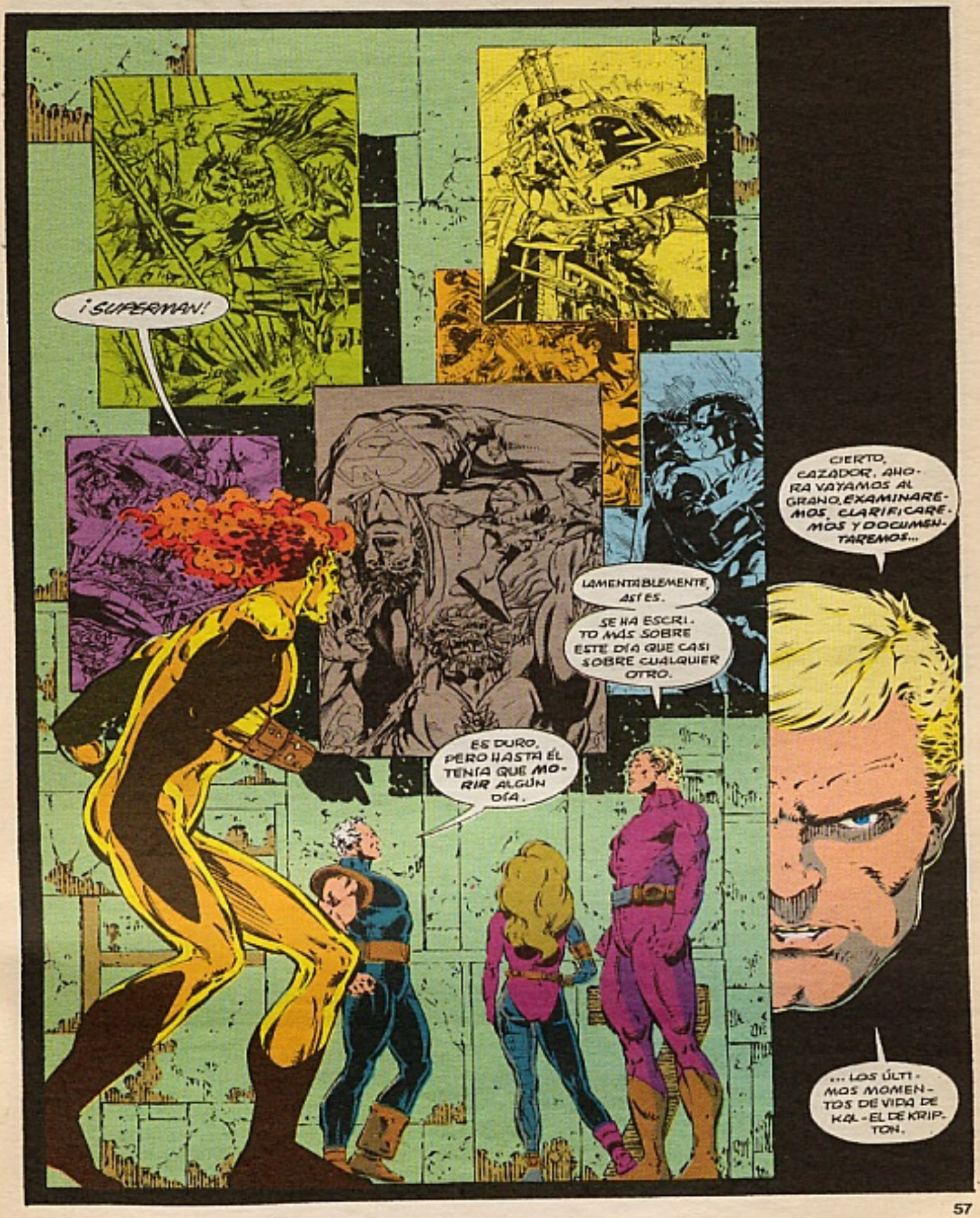
¡SUPERMAN!
CIERTO, CAZADOR, AHORA VAYAMOS AL GRANO. EXAMINAREMOS, CLARIFICAREMOS Y DOCUMENTAREMOS...
LAMENTABLEMENTE, ASÍ ES.
SE HA ESCRITO MÁS SOBRE ESTE DÍA QUE CASI SOBRE CUALQUIER OTRO.
ES DURO, PERO HASTA ÉL TENÍA QUE MORIR ALGÚN DÍA.
... LOS ÚLTIMOS MOMENTOS DE VIDA DE KAL-EL DE KRIPTON.

¡PERO YO RECONOZCO ESOS ALREDEDORES!, ¡DEBIO HABER OCURRIDO ESCASOS DÍAS DESPUÉS DE QUE YO ME ENCONTRASE CON ÉL!
UN DÍA O DOS, SEGÚN.
¡NO ES POSIBLE!
¡ES DEMASIADO PRONTO!, ¡SUPERMAN DEBERÍA HABER VIVIDO MÁS!
LA CRIATURA QUE LE MATÓ DEBÍA HABER ESTADO EN METRÓPOLIS MIENTRAS ÉL ESTABA AQUÍ.
TENDREMOS QUE COMPROBARLO, PERO CREO QUE JUICIO FINAL ESCAPÓ POR AQUEL ENTONCES.
¿CÓMO PUEDES SER TAN DESAPASIONADO? ¡ERA NUESTRO ALIADO!, ¡UNO DE LOS POCOS QUE SABEMOS QUE EXISTÍAN!
¡DEBEMOS CAMBIAR ESTO!, ¡DEBEMOS SALVAR A SUPERMAN!
NADA QUE HACER, DORADO.
NO IMPORTA LO MALO QUE SEA UN ACONTECIMIENTO.
NO CAMBIAMOS EL TIEMPO.
QUIZÁS TÚ NO, CAZADOR...

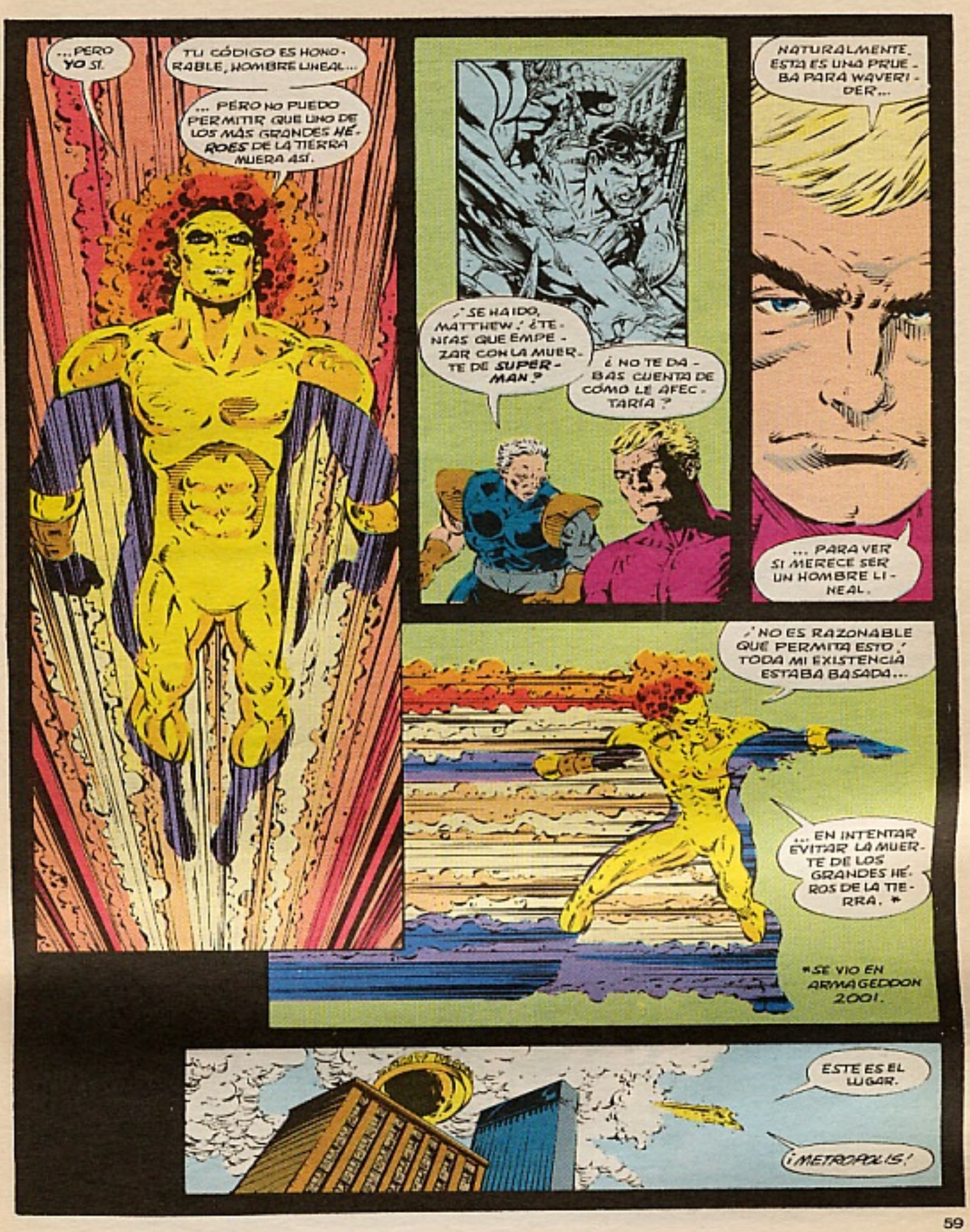
...PERO YO SÍ.
TU CÓDIGO ES HONORABLE, HOMBRE LINEAL...
... PERO NO PUEDO PERMITIR QUE UNO DE LOS MÁS GRANDES HÉROES DE LA TIERRA MUERA ASÍ.
¿SE HA IDO, MATTHEW? ¿TENDRÁS QUE EMPEZAR CON LA MUERTE DE SUPERMAN?
¿NO TE DABAS CUENTA DE CÓMO LE AFECTARÍA?
NATURALMENTE, ESTA ES UNA PRUEBA PARA WAVERIDER...
... PARA VER SI MERECE SER UN HOMBRE LINEAL.
¿NO ES RAZONABLE QUE PERMITA ESTO? TODA MI EXISTENCIA ESTABA BASADA...
... EN INTENTAR EVITAR LA MUERTE DE LOS GRANDES HÉROES DE LA TIERRA. *
*SE VIO EN ARMAGEDDON 2001.
ESTE ES EL LUGAR.
¡METRÓPOLIS!

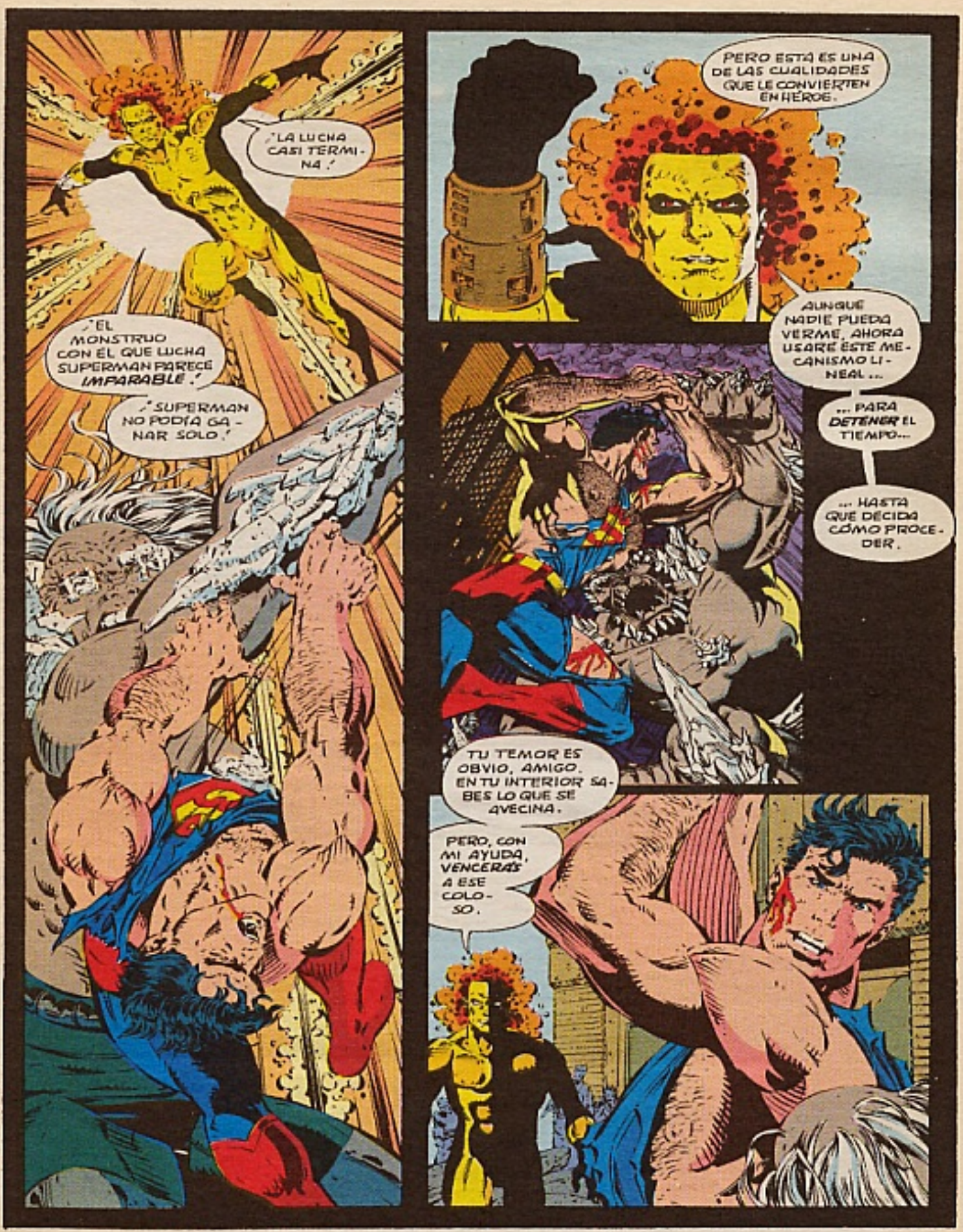
¡LA LUCHA CASI TERMINA!
¡EL MONSTRUO CON EL QUE LUCHA SUPERMAN PARECE IMPARABLE!
¡SUPERMAN NO PODÍA GANAR SOLO!
PERO ESTA ES UNA DE LAS CUALIDADES QUE LE CONVIERTEN EN HÉROE.
AUNQUE NADIE PUEDA VERME, AHORA USARÉ ESTE MECANISMO LINEAL...
... PARA DETENER EL TIEMPO...
... HASTA QUE DECIDA CÓMO PROCEDER.
TU TEMOR ES OBVIO, AMIGO. EN TU INTERIOR SABES LO QUE SE AVECINA.
PERO, CON MI AYUDA, VENCERÁS A ESE COLOSO.

TENTADOR, ¿VERDAD?
¡RYDER!... ¡ME HAS SEGUIDO!
CLARO, SI TENEMOS EN CUENTA QUE TÚ Y YO SOMOS PRÁCTICAMENTE LA MISMA PERSONA...
ONE WAY
... HE VENIDO A RECORDARTE QUE YO ERA UN NIÑO CUANDO MURIÓ SUPERMAN.
LO RECUERDO BIEN PORQUE FUE EL MISMO DÍA QUE ENTERRAMOS A MI ABUELO.
Y ME AFECTÓ.
PARTE DE MÍ QUIERE SALVARLO. SI ALGUIEN MERECE QUE LE AYUDEN ES...
... SUPERMAN.
SUPONGAMOS QUE LO HACEMOS, ¿QUÉ PASARÁ EL DÍA SIGUIENTE A SU MUERTE?
¿LE SALVAMOS Y TODOS LOS DÍAS SIGUIENTES TAMBIÉN?
PIÉNSALO, WAVERIDER.
¿NO ESTARÍAMOS CONCEDIÉNDOLE LA INMORTALIDAD?

YO... YO...
Y YA QUE ESTAMOS, ¿POR QUÉ NO SALVAMOS TAMBIÉN OTRAS VIDAS IMPORTANTES.
GENTE NORMAL QUE HACE GRANDES APORTACIONES A LA HUMANIDAD.
SEGURO QUE LA NASA Y LOS LABORATORIOS S.T.A.R. ESTARÍAN ENCANTADOS DE TENER A ALBERT EINSTEIN TRABAJANDO CON ELLOS.
Y ¿QUÉ HAY DE MARTIN LUTHER KING? ¡EL MUNDO PODRÍA BENEFICIARSE DE SUS MENSAJES!
Y ALBERT SCHWEITZER, QUIZÁ AYUDASE A DESCUBRIR UNA CURA PARA EL SIDA.
PENSÁNDOLO BIEN, ME GUSTARÍA OÍR NUEVAS OBRAS DE BEETHOVEN.
LO HE...
...ENTENDIDO.

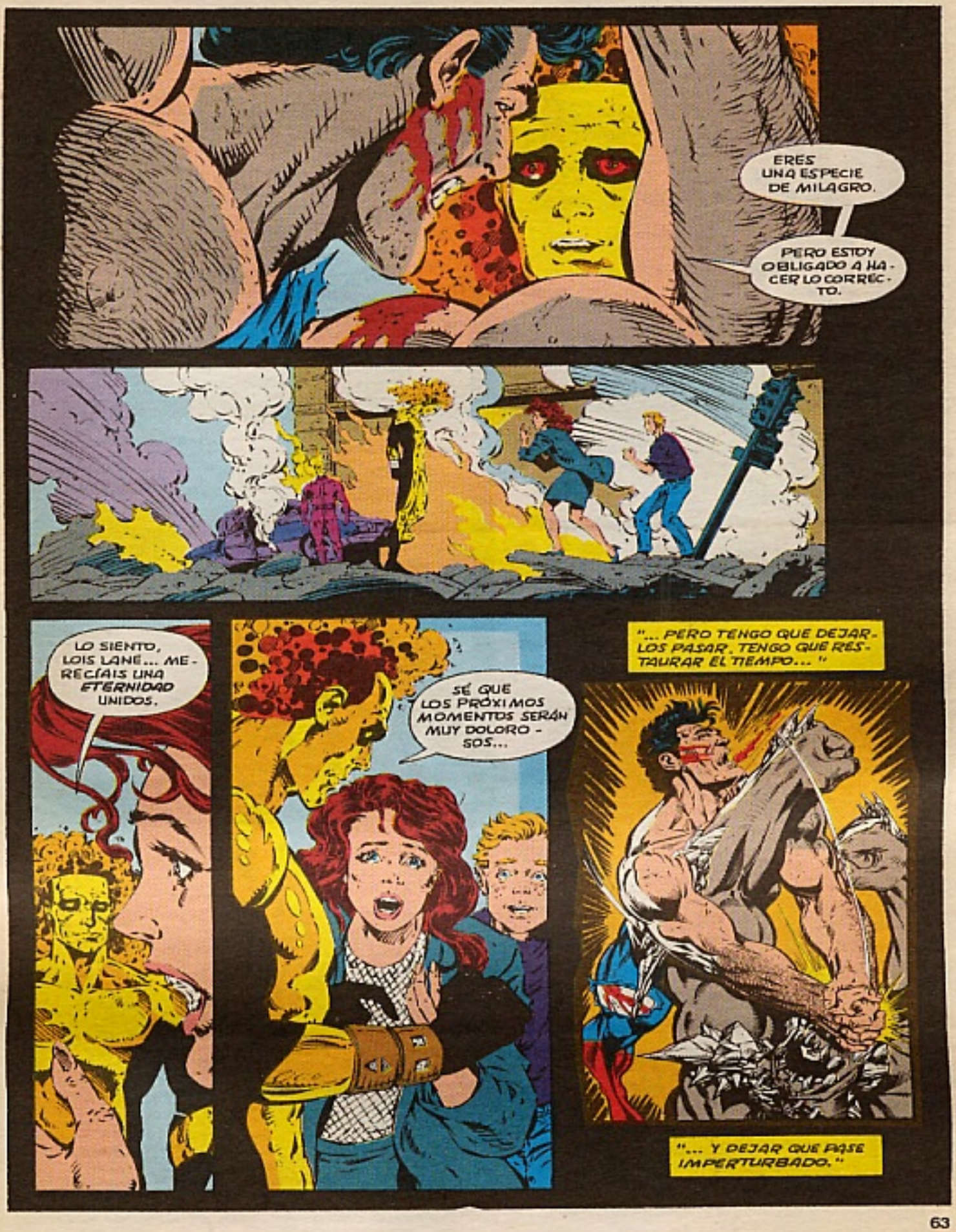
ERES UNA ESPECIE DE MILAGRO.
PERO ESTOY OBLIGADO A HACER LO CORRECTO.
LO SIENTO, LOIS LANE... MERECÍAIS UNA ETERNIDAD UNIDOS.
SÉ QUE LOS PRÓXIMOS MOMENTOS SERÁN MUY DOLOROSOS...
"... PERO TENGO QUE DEJARLOS PASAR. TENGO QUE RESTAURAR EL TIEMPO..."
"... Y DEJAR QUE PASE IMPERTURBADO."

BDAMMM
KRRUNCH
¡NO!
NO LLEGAMOS A TIEMPO.
¡DEBE SOBREVIVIR!
¡NO PUEDE ACABAR ASÍ!
¡AGUANTA, POR FAVOR!
¡LOS MÉDICOS ESTARÁN AQUÍ ENSEGUIDA!
POR FAVOR.
JUICIO FINAL ... ESTÁ... ES...
¡LE DETUVISTE!
¡NOS SALVASTE A TODOS!
Y AHORA CÁLMATE...
BASTA. NO PUEDO SEGUIR MIRANDO.
BIENVENIDO A LA MALDICIÓN DE SER UN HOMBRE LINEAL, WAVERIDER...
...LA ÚNICA VENTAJA ES QUE SABEMOS LO QUE TRAERÁ EL MAÑANA.
FIN.

FUNERAL FOR A FRIEND/7

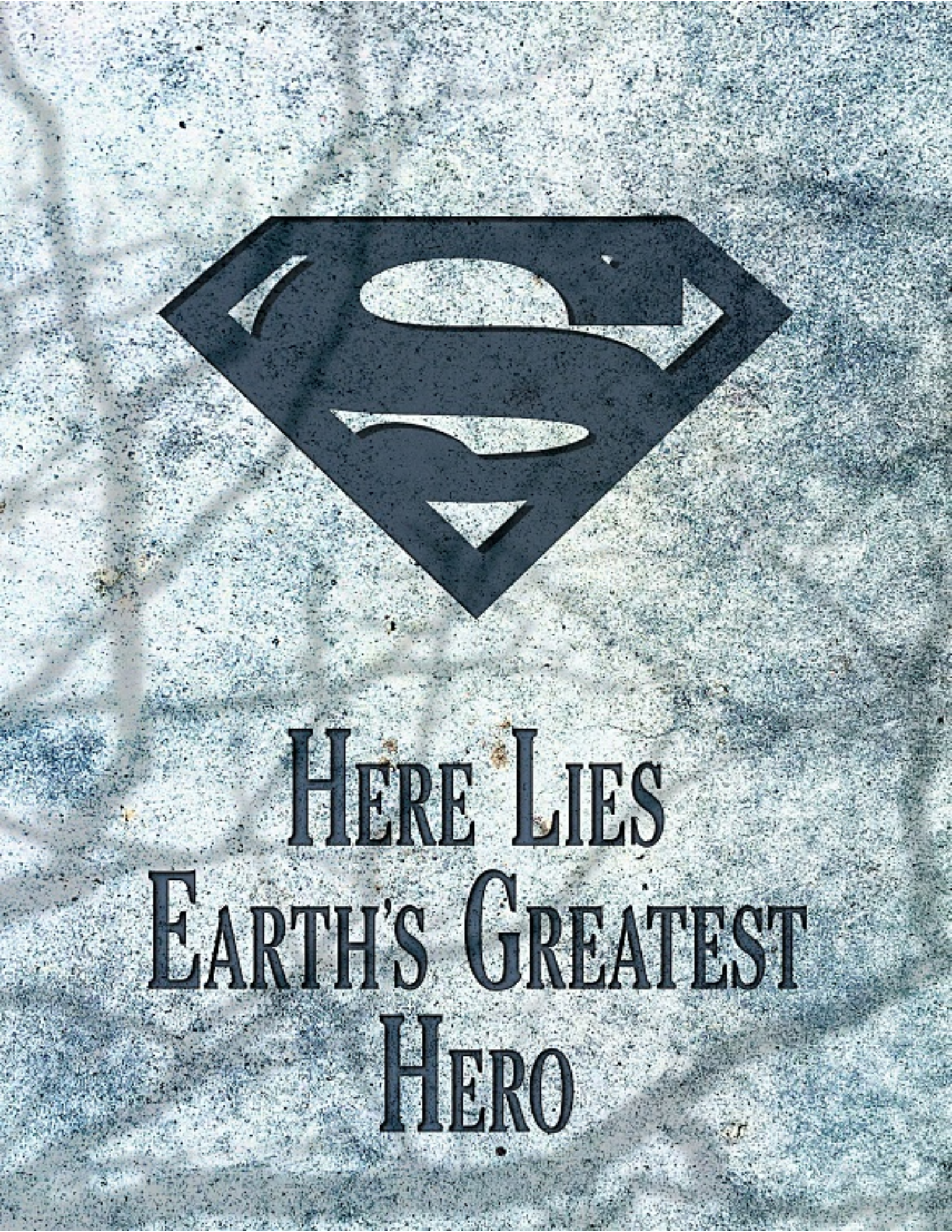
HERE LIES
EARTH'S GREATEST
HERO

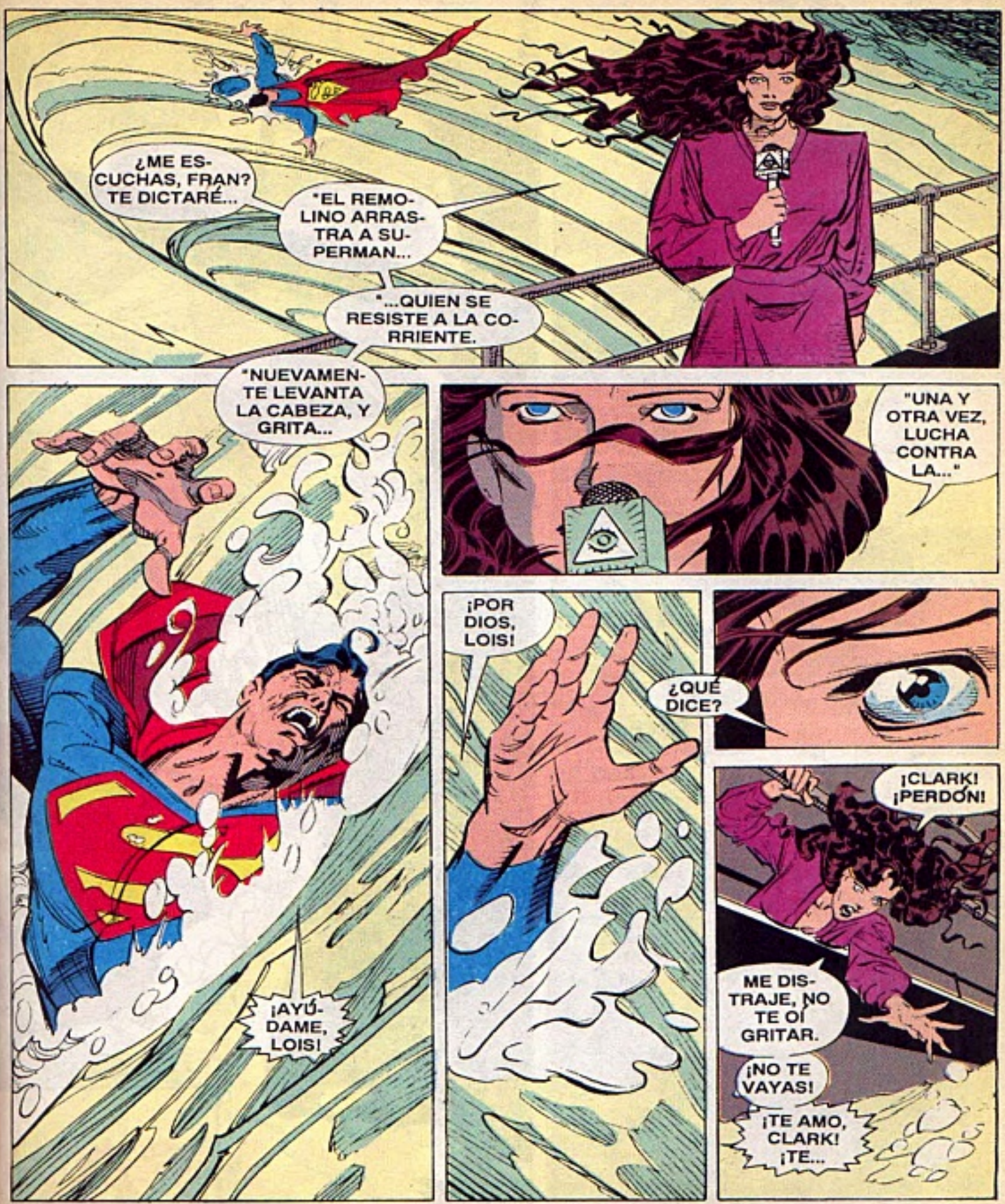
¿ME ESCUCHAS, FRAN? TE DICTARÉ...
"EL REMOLINO ARRASTRA A SUPERMAN...
"...QUIEN SE RESISTE A LA CORRIENTE.
"NUEVAMENTE LEVANTA LA CABEZA, Y GRITA...
¡AYÚDAME, LOIS!
"UNA Y OTRA VEZ, LUCHA CONTRA LA..."
¡POR DIOS, LOIS!
¿QUÉ DICE?
¡CLARK! ¡PERDÓN!
ME DISTRAJE, NO TE OÍ GRITAR.
¡NO TE VAYAS!
¡TE AMO, CLARK! ¡TE...

...VOY A SALVAR!
BZZZZZZZZZ

¿QUÉ...? EL TELÉ-FONO...
¡DIOS! SÓLO FUE UN SUEÑO.

PERO...AÚN PUEDO OÍR EL REMOLINO... Y...
¿PERRY? ¿QUÉ HACES EN "EL PLANE-TA" A ESTA HORA?
NO, NO ME MOLESTAS. YA ME IBA A LE-VANTAR...

"¿CÓMO QUE METRÓPOLIS SE INUNDA?"
FAN

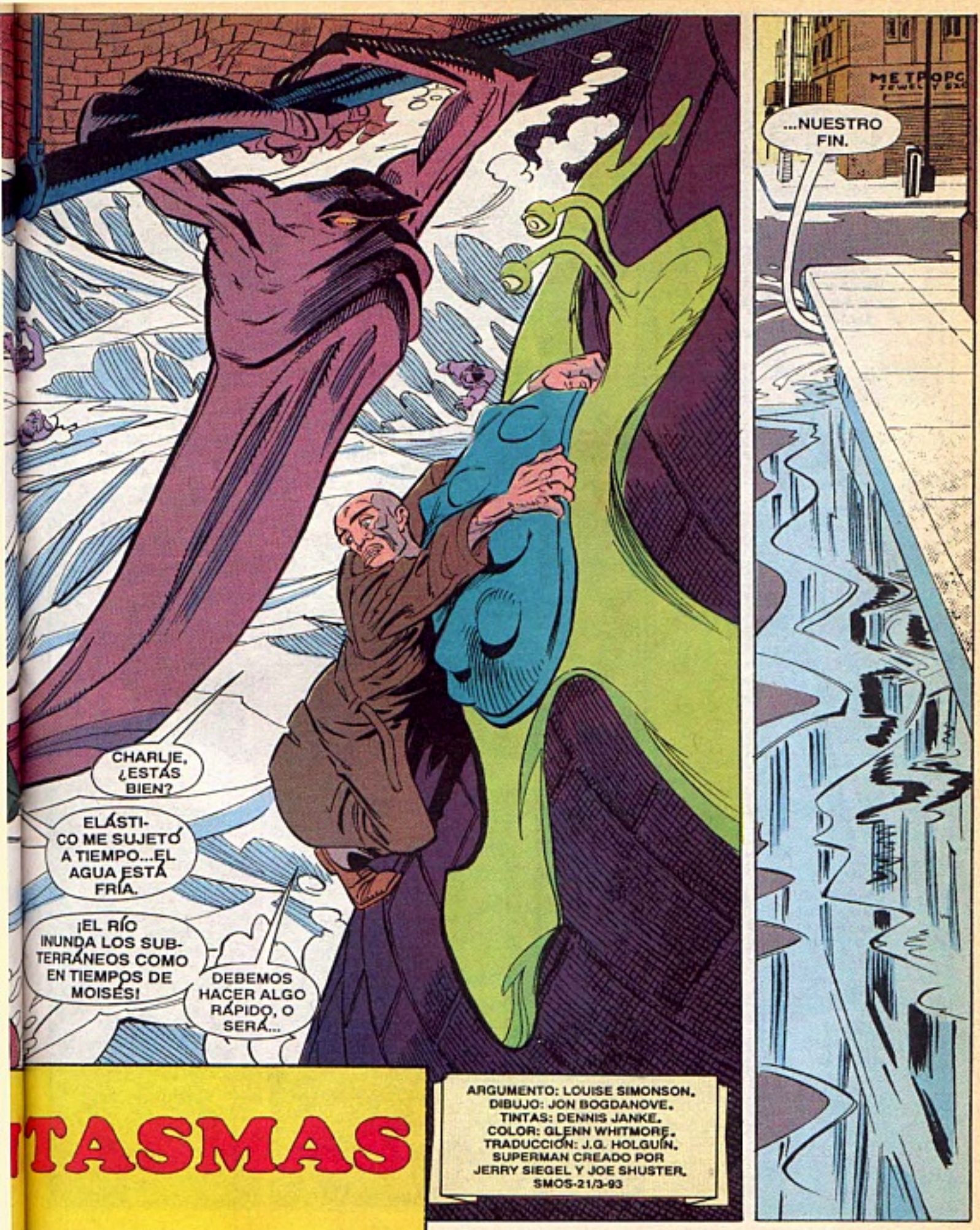

TASMAS

ARGUMENTO: LOUISE SIMONSON.
DIBUJO: JON BOGDANOVE.
TINTAS: DENNIS JANKE.
COLOR: GLENN WHITMORE.
TRADUCCIÓN: J.G. HOLGUÍN.
SUPERMAN CREADO POR JERRY SIEGEL Y JOE SHUSTER.
SMOS-21/3-93

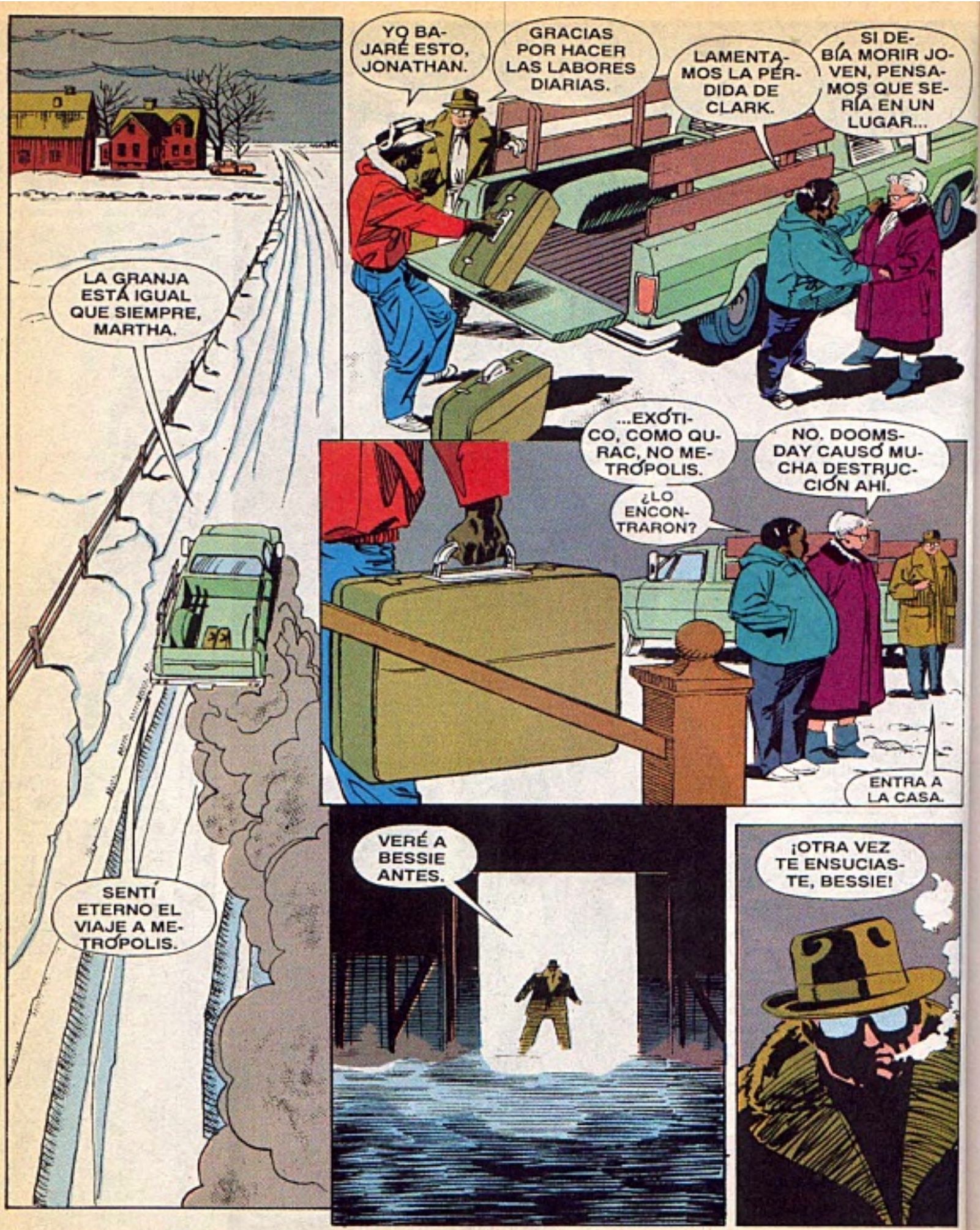
LA GRANJA ESTÁ IGUAL QUE SIEMPRE, MARTHA.
SENTÍ ETERNO EL VIAJE A METRÓPOLIS.
YO BAJARÉ ESTO, JONATHAN.
GRACIAS POR HACER LAS LABORES DIARIAS.
LAMENTAMOS LA PÉRDIDA DE CLARK.
SI DEBÍA MORIR JOVEN, PENSAMOS QUE SERÍA EN UN LUGAR...
...EXÓTICO, COMO QURAC, NO METRÓPOLIS.
¿LO ENCONTRARON?
NO. DOOMSDAY CAUSÓ MUCHA DESTRUCCIÓN AHÍ.
ENTRA A LA CASA.
VERÉ A BESSIE ANTES.
¡OTRA VEZ TE ENSUCIASTE, BESSIE!

¡MIRA, PAPÁ! YA LA LIMPIÉ, ¿QUÉ TAL?
¿CLARK?
ERES LA MEJOR, ¿EH, BESS?
ES LA MEJOR TERNERA QUE HE VISTO.
¿EN SERIO?
¿CREES QUE PUEDA GANAR EN LA FERIA DEL PUEBLO?
DE SEGURO QUE SÍ, POR LOS CUIDADOS QUE LE DAS.
SI GANA, SERÁ GRACIAS A TI.
¿A MÍ?
TÚ ME ENSEÑASTE A CUIDARLA.
¿JONATHAN?
CREÍ QUE HABLABAS CON ALGUIEN AQUI.
NO HAY NADIE.
NADIE CON QUIEN HABLAR.

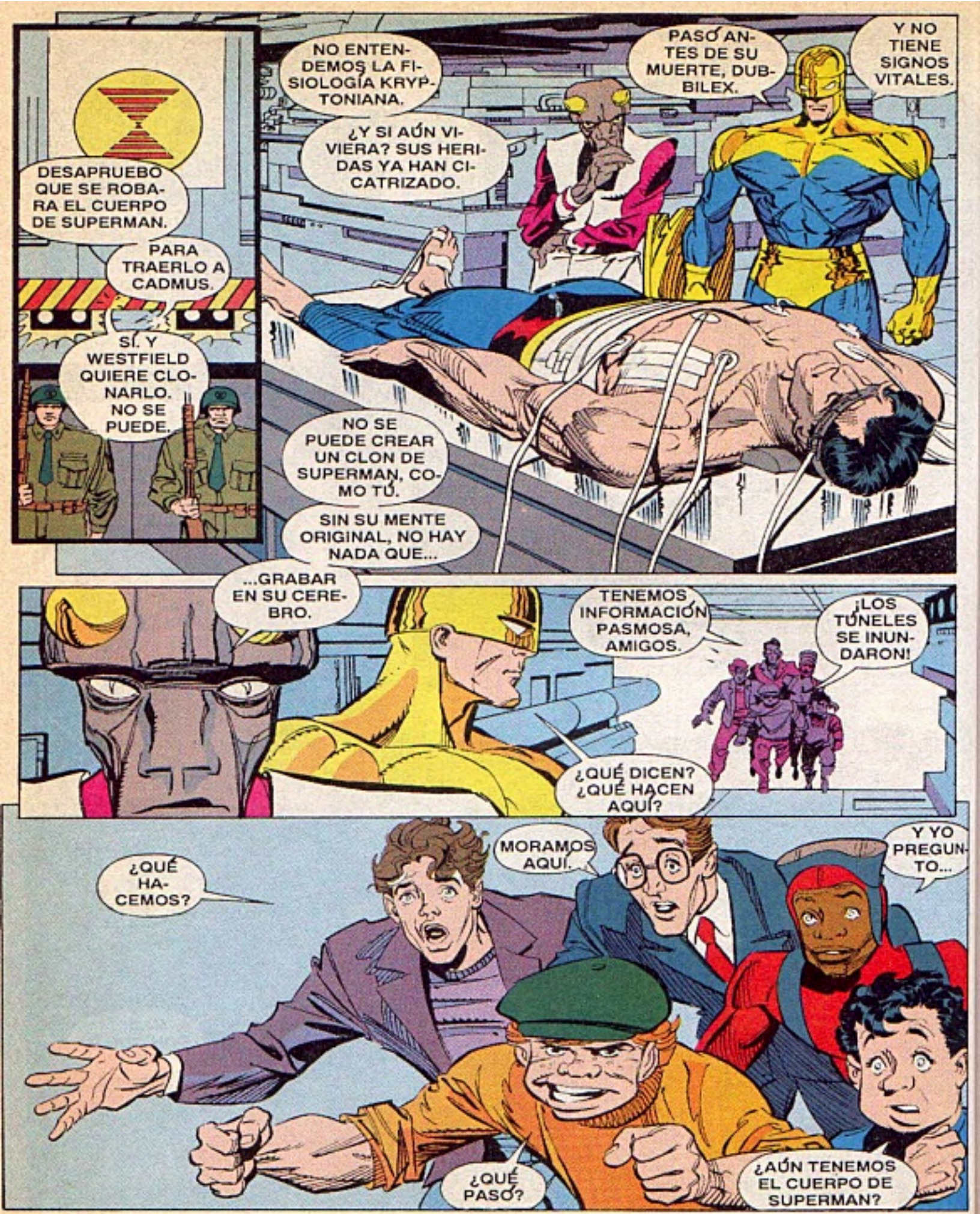
DESAPRUEBO QUE SE ROBARA EL CUERPO DE SUPERMAN.
PARA TRAERLO A CADMUS.
SÍ. Y WESTFIELD QUIERE CLONARLO. NO SE PUEDE.
NO ENTENDEMOS LA FISIOLOGÍA KRYPTONIANA.
¿Y SI AÚN VIVIERA? SUS HERIDAS YA HAN CICATRIZADO.
PASÓ ANTES DE SU MUERTE, DUBBILEX.
Y NO TIENE SIGNOS VITALES.
NO SE PUEDE CREAR UN CLON DE SUPERMAN, COMO TÚ.
SIN SU MENTE ORIGINAL, NO HAY NADA QUE...
...GRABAR EN SU CEREBRO.
TENEMOS INFORMACIÓN PASMOSA, AMIGOS.
¡LOS TÚNELES SE INUNDARON!
¿QUÉ DICEN? ¿QUÉ HACEN AQUÍ?
¿QUÉ HACEMOS?
MORAMOS AQUÍ.
Y YO PREGUNTO...
¿QUÉ PASÓ?
¿AÚN TENEMOS EL CUERPO DE SUPERMAN?

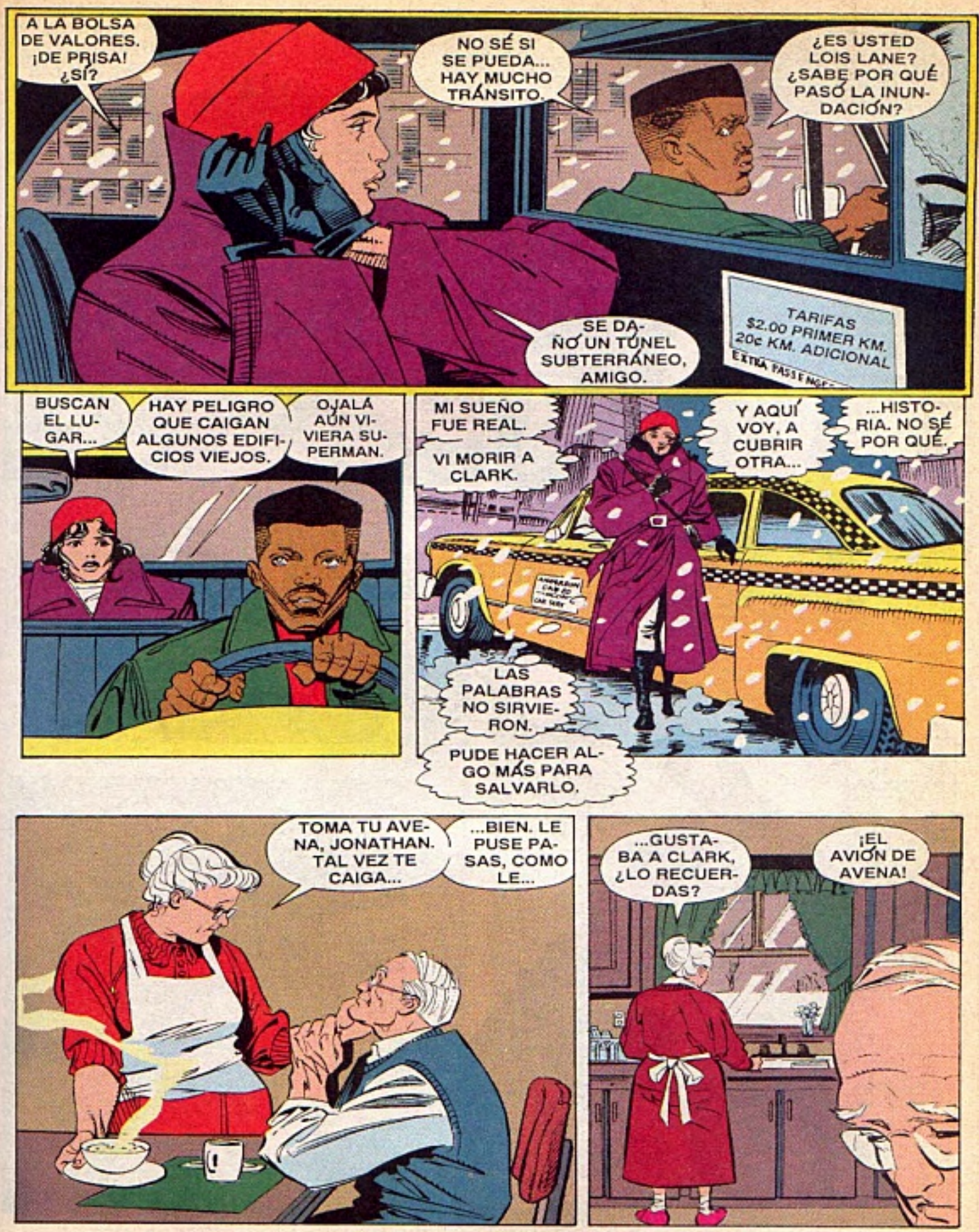
A LA BOLSA DE VALORES. ¡DE PRISA! ¿SÍ?
NO SÉ SI SE PUEDA... HAY MUCHO TRÁNSITO.
¿ES USTED LOIS LANE? ¿SABE POR QUÉ PASÓ LA INUNDACIÓN?
SE DAÑÓ UN TÚNEL SUBTERRÁNEO, AMIGO.
TARIFAS $2.00 PRIMER KM. 20¢ KM. ADICIONAL
BUSCAN EL LUGAR...
HAY PELIGRO QUE CAIGAN ALGUNOS EDIFICIOS VIEJOS.
OJALÁ AÚN VIVIERA SUPERMAN.
MI SUEÑO FUE REAL.
VI MORIR A CLARK.
Y AQUÍ VOY, A CUBRIR OTRA...
...HISTORIA. NO SÉ POR QUÉ.
LAS PALABRAS NO SIRVIERON.
PUDE HACER ALGO MÁS PARA SALVARLO.
TOMA TU AVENA, JONATHAN. TAL VEZ TE CAIGA...
...BIEN. LE PUSE PASAS, COMO LE...
...GUSTABA A CLARK, ¿LO RECUERDAS?
¡EL AVIÓN DE AVENA!

¡YA VA A ATERRI-ZAR!
RRRRR-ZOOOMP!!
¡ABRE HANGAR!
ZOOOOMMP!!
¡QUÉ RICO AVIÓN CON PASAS!
TE GUSTAN LOS AVIONES, ¿EH?
¡MAMÁ! ¡PAPÁ ME HIZO UN AVIÓN! ¡MIRA!
¡A VOLAR!
¡NOS VE-MOS!
ALGÚN DÍA...
SÍ...AL-GÚN DÍA...

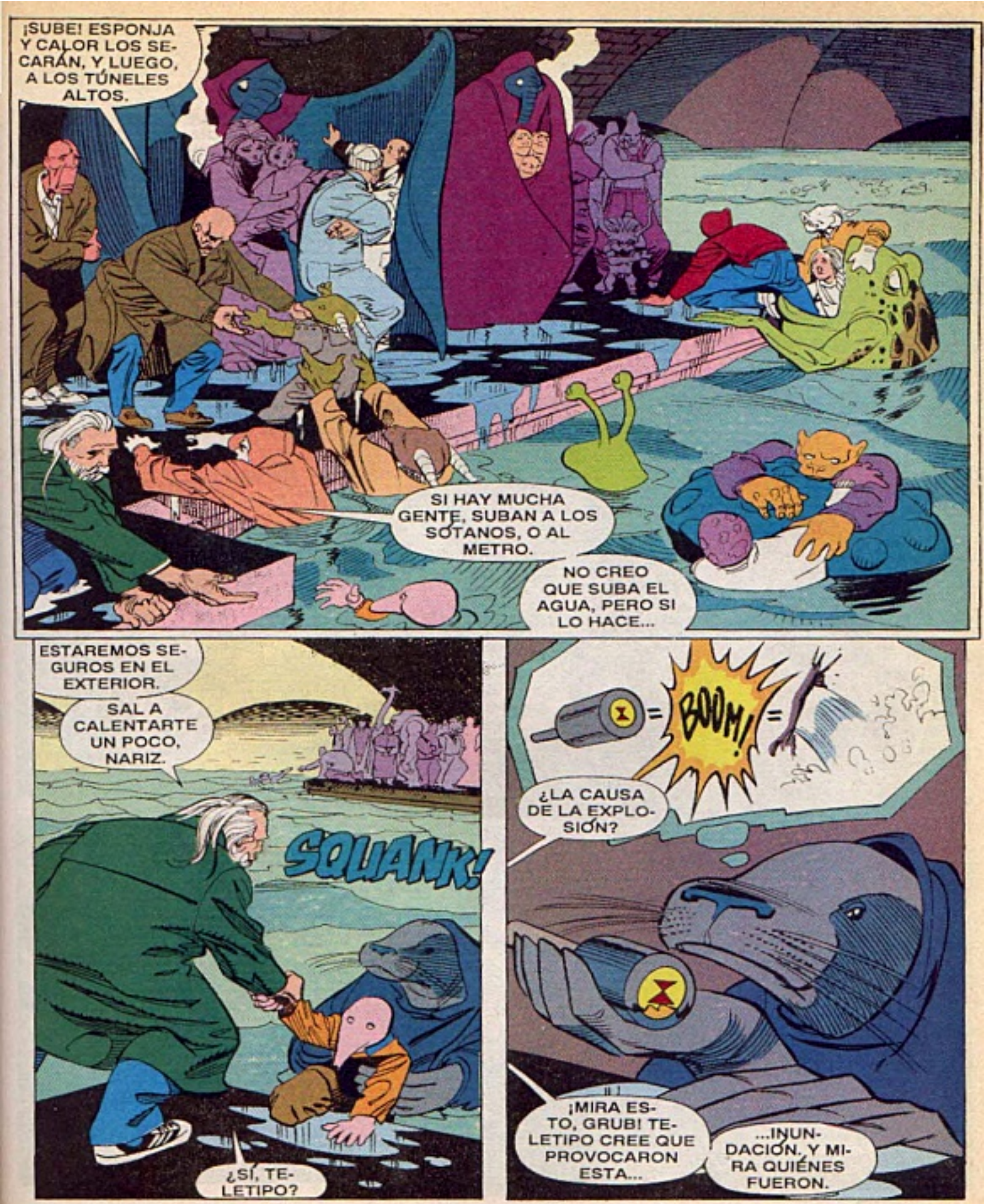
¡SUBE! ESPONJA Y CALOR LOS SECARÁN, Y LUEGO, A LOS TÚNELES ALTOS.
SI HAY MUCHA GENTE, SUBAN A LOS SÓTANOS, O AL METRO.
NO CREO QUE SUBA EL AGUA, PERO SI LO HACE...
ESTAREMOS SEGUROS EN EL EXTERIOR.
SAL A CALENTARTE UN POCO, NARIZ.
SQUANK!
¿SÍ, TELETIPO?
BOOM!
¿LA CAUSA DE LA EXPLOSIÓN?
¡MIRA ESTO, GRUB! TELETIPO CREE QUE PROVOCARON ESTA...
...INUNDACIÓN. Y MIRA QUIÉNES FUERON.

¡RIBIT! ¡REVISEMOS!
ES UNA BUENA IDEA. GRACIAS, BURBUJA.
¿ASÍ QUE INUNDARON LOS TÚNELES A PROPÓSITO?
¡RIBIT! ¡SUJÉTENSE BIEN!
¿QUERRÍAN DESTRUIRNOS, EH?
SI SE CREEN CON DERECHO, SE...
MMM...ES UN TÚNEL QUE LLEVA A CADMUS.
¿POR QUÉ INUNDARÍAN TAMBIÉN SU TÚNEL, AMIGO?
UNO DE ELLOS CREÓ A LA MAYORÍA DE LOS SUBTERRÁNEOS.
¡AHÍ ESTÁ LA FUGA QUE TE DIJE!
¡LOS TÚNELES SE INUNDARON!
AÚN NO HAY QUE SUBIR EL CUERPO DE SUPERMAN...
¿POR QUÉ TODAVÍA LO TIENEN AQUÍ, GUARDIÁN?
LUEGO HABLAREMOS DE ESO...

HABRÁ GUARDIAS EN EL TÚNEL. ME...
...INFORMARÁN DE CUALQUIER NOVEDAD.
EL SÓTANO DE LA BOLSA DE VALORES ESTÁ INUNDADO.
SE SUSPENDIÓ TODA ACTIVIDAD.
METROPO
ST EX
ES UNA EMERGENCIA, SEÑORITA LANE.
¡LA CIUDAD ES LA CULPABLE!
DEBIÓ CEDER UN TÚNEL DEL METRO.
NO LE DIERON MANTENIMIENTO.
MI PRIMA ES ADORADORA DE SUPERMAN.
DICE QUE HUBO UNA EXPLOSIÓN BAJO LA TUMBA.
¡FUE UNA SEÑAL!
¡YA BASTA! ¡VÁYANSE DE AQUÍ!
¿UNA EXPLOSIÓN?

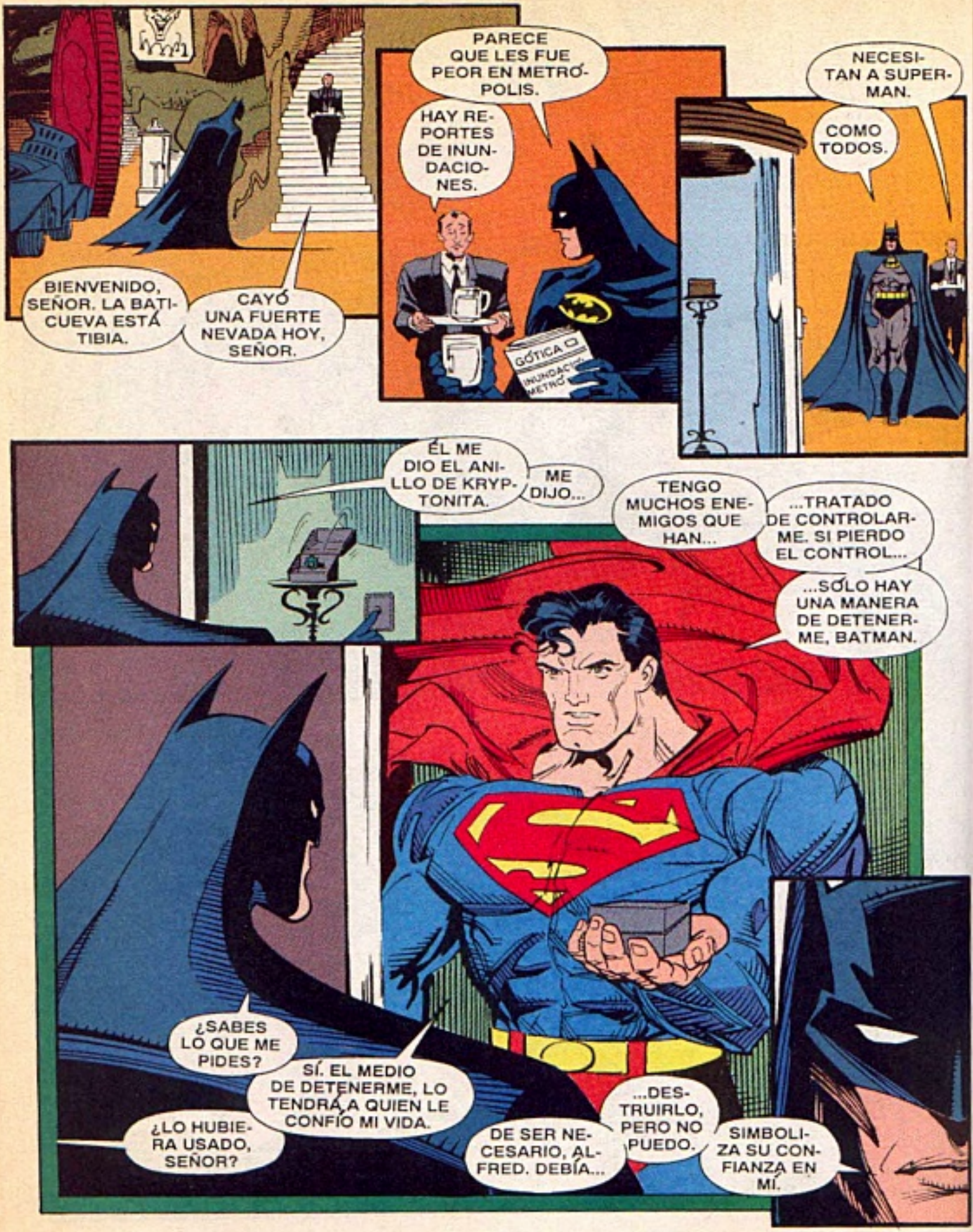
BIENVENIDO, SEÑOR. LA BATICUEVA ESTÁ TIBIA.
CAYÓ UNA FUERTE NEVADA HOY, SEÑOR.
PARECE QUE LES FUE PEOR EN METRÓPOLIS.
HAY REPORTES DE INUNDACIONES.
GÓTICA
NECESITAN A SUPERMAN.
COMO TODOS.
ÉL ME DIO EL ANILLO DE KRYPTONITA.
ME DIJO...
TENGO MUCHOS ENEMIGOS QUE HAN...
...TRATADO DE CONTROLARME. SI PIERDO EL CONTROL...
...SÓLO HAY UNA MANERA DE DETENERME, BATMAN.
¿SABES LO QUE ME PIDES?
SÍ. EL MEDIO DE DETENERME, LO TENDRÁ A QUIEN LE CONFÍO MI VIDA.
¿LO HUBIERA USADO, SEÑOR?
DE SER NECESARIO, ALFRED. DEBÍA...
...DESTRUIRLO, PERO NO PUEDO.
SIMBOLIZA SU CONFIANZA EN MÍ.

¡SUPERMAN!
¡PREPÁRENSE!
¡VOLVERÁ!
SI CREES VOLVERÁ.
ÉL MURIÓ POR TI.
PODRÍA INTERROGAR A LOS CULTISTAS.
O IR A LA FUENTE REAL.
LANE, LA REPORTERA.
NO IMPORTA... NO PASARÁ.
¿AH, SÍ?
¿DEJARÁN QUE ME IMPIDAN EL PASO?
NO!
¿QUÉ PASA AQUÍ, CAPITANA SAWYER? ¿DONDE...
...ESTÁ EL CUERPO DE SUPERMAN?
¿A QUÉ VINISTE?
SI NO ME LO DICE. LO AVERIGUARÉ DE OTRA...
¡LA TUMBA ESTÁ VACÍA!
¡DÉJENLA!
¡NO LO HARÁN!
TAMBIÉN IREMOS.
¡ESTÁ INUNDADO!
MUY BIEN.
...FORMA. JURO QUE ASÍ LO HARÉ.
SABÍA QUE NO PODRÍAMOS MANTENER EL SECRETO. TE LO DIRÉ...

MAGGIE, TURPIN, SUPERCHICA Y LEX LUTHOR...
...DESCUBRIERON EL ROBO, SIGUIERON EL TÚNEL, Y SUFRIERON...
...LA INUNDACIÓN.
YO PUDE SALVARLO, Y AHORA NO SÉ DÓNDE ESTÁ.
LO TIENE QUIEN PROVOCÓ...
¡AHÍ ESTÁ ELLA!
¡SEÑORITA LANE! ¡SOY CHARLIE!
LAMENTO LO DEL SEÑOR KENT. SE VE DEPRIMIDA.
TAMBIÉN USTEDES. ¿CAUSARON LA INUNDACIÓN?
NO. USTEDES LO HICIERON, Y NOS CULPAN POR LOS DAÑOS.
¿SABES QUIÉNES FUERON?
SÍ, PERO NO SABEMOS POR QUÉ.
ROBARON EL CUERPO DE SUPERMAN, POR UN TÚNEL.
ESTO PRUEBA QUE LO HICIERON EN CADMUS.

VI EL AVIÓN QUE IBA A CAER, Y LO SALVÉ.
ENTONCES LLEGÓ LA MULTITUD. TODOS GRITABAN.
TODOS QUERÍAN HACER O DECIR ALGO.
USÉ MIS PODERES PARA AYUDAR.
ME DESCUBRÍ ANTE TODOS, Y AHORA ME VAN A BUSCAR.
TODOS QUIEREN ALGO DE MÍ, PAPÁ. YO...
AYUDARÉ.
¿CON QUIÉN HABLAS?
¿Y EN EL CUARTO DE CLARK?
YO IDEÉ EL TRAJE Y LA IDENTIDAD.
CREÍ QUE LO AYUDABA, PERO FUE MI CULPA...
NO ES CIERTO. NI LOIS NI TÚ LA TIENEN.
¿O SÍ, JONATHAN?
YO NO SABÍA...

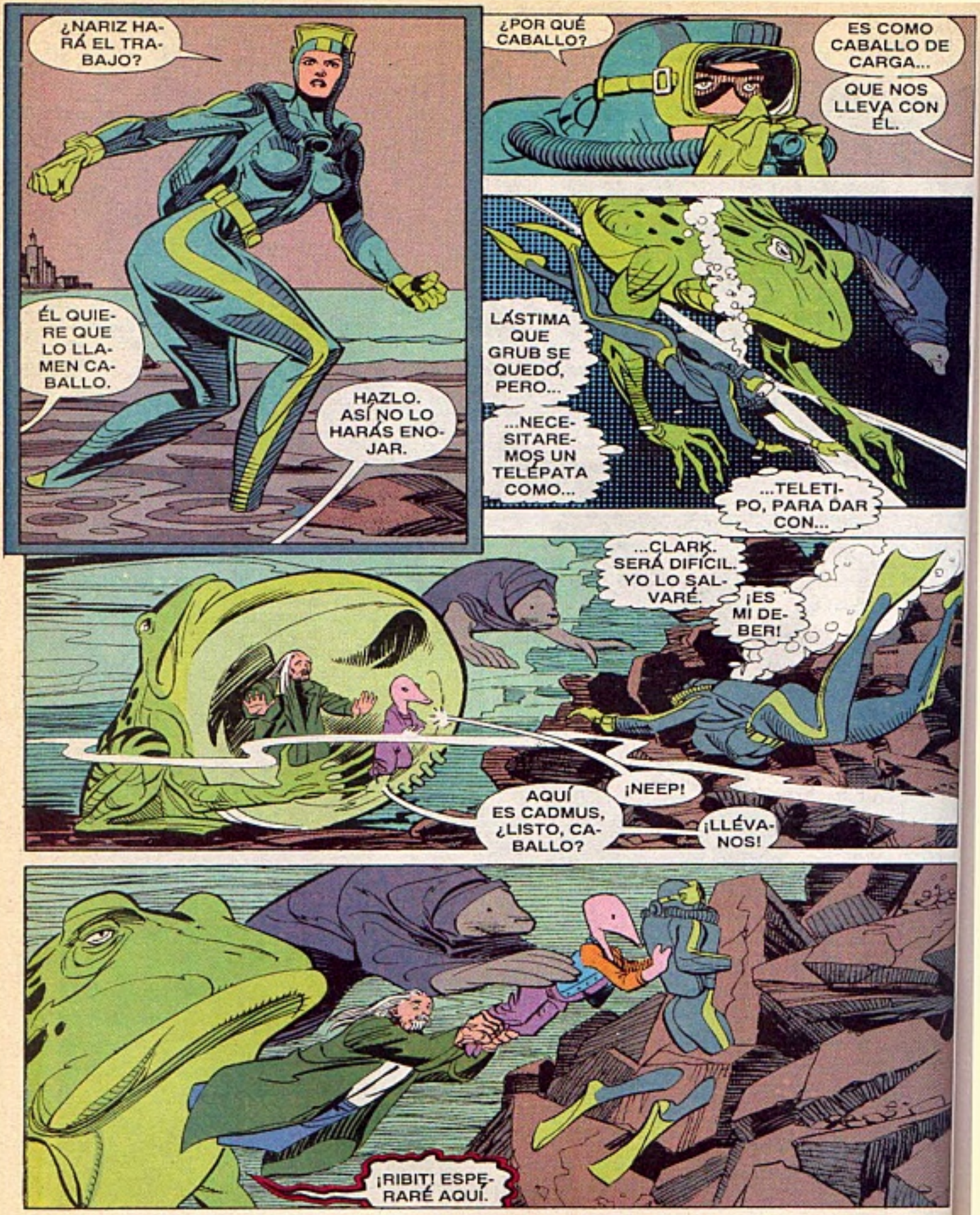
¿NARIZ HARÁ EL TRABAJO?
ÉL QUIERE QUE LO LLAMEN CABALLO.
HAZLO. ASÍ NO LO HARÁS ENOJAR.
¿POR QUÉ CABALLO?
ES COMO CABALLO DE CARGA...
QUE NOS LLEVA CON ÉL.
LÁSTIMA QUE GRUB SE QUEDÓ, PERO...
...NECESITAREMOS UN TELÉPATA COMO...
...TELETIPO, PARA DAR CON...
...CLARK. SERÁ DIFÍCIL. YO LO SALVARÉ.
¡ES MI DEBER!
AQUÍ ES CADMUS, ¿LISTO, CABALLO?
¡NEEP!
¡LLÉVANOS!
¡RIBIT! ESPERARÉ AQUÍ.

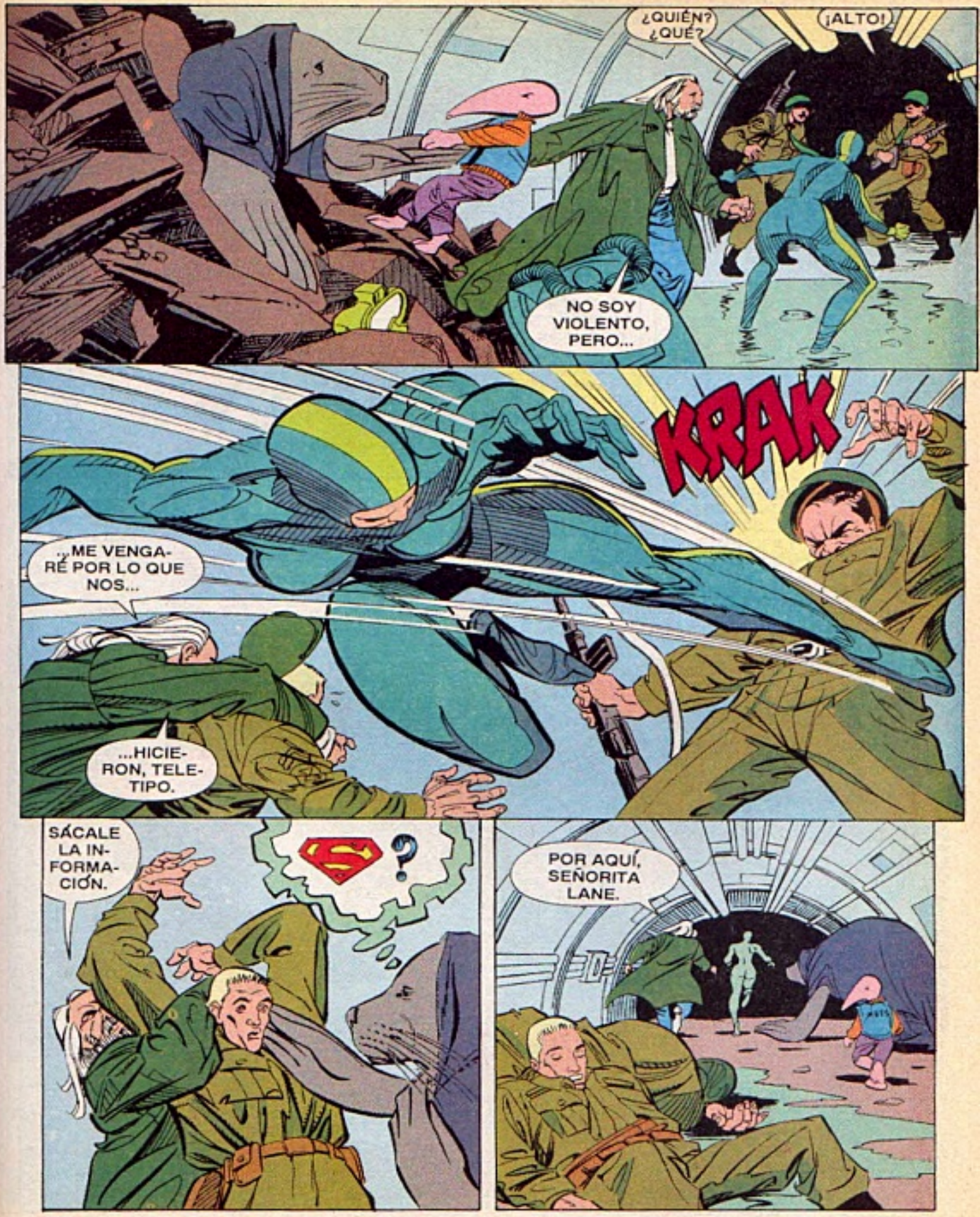
¿QUIÉN? ¿QUÉ?
¡ALTO!
NO SOY VIOLENTO, PERO...
KRAK
...ME VENGARÉ POR LO QUE NOS...
...HICIERON, TELETIPO.
SÁCALE LA INFORMACIÓN.
?
POR AQUÍ, SEÑORITA LANE.

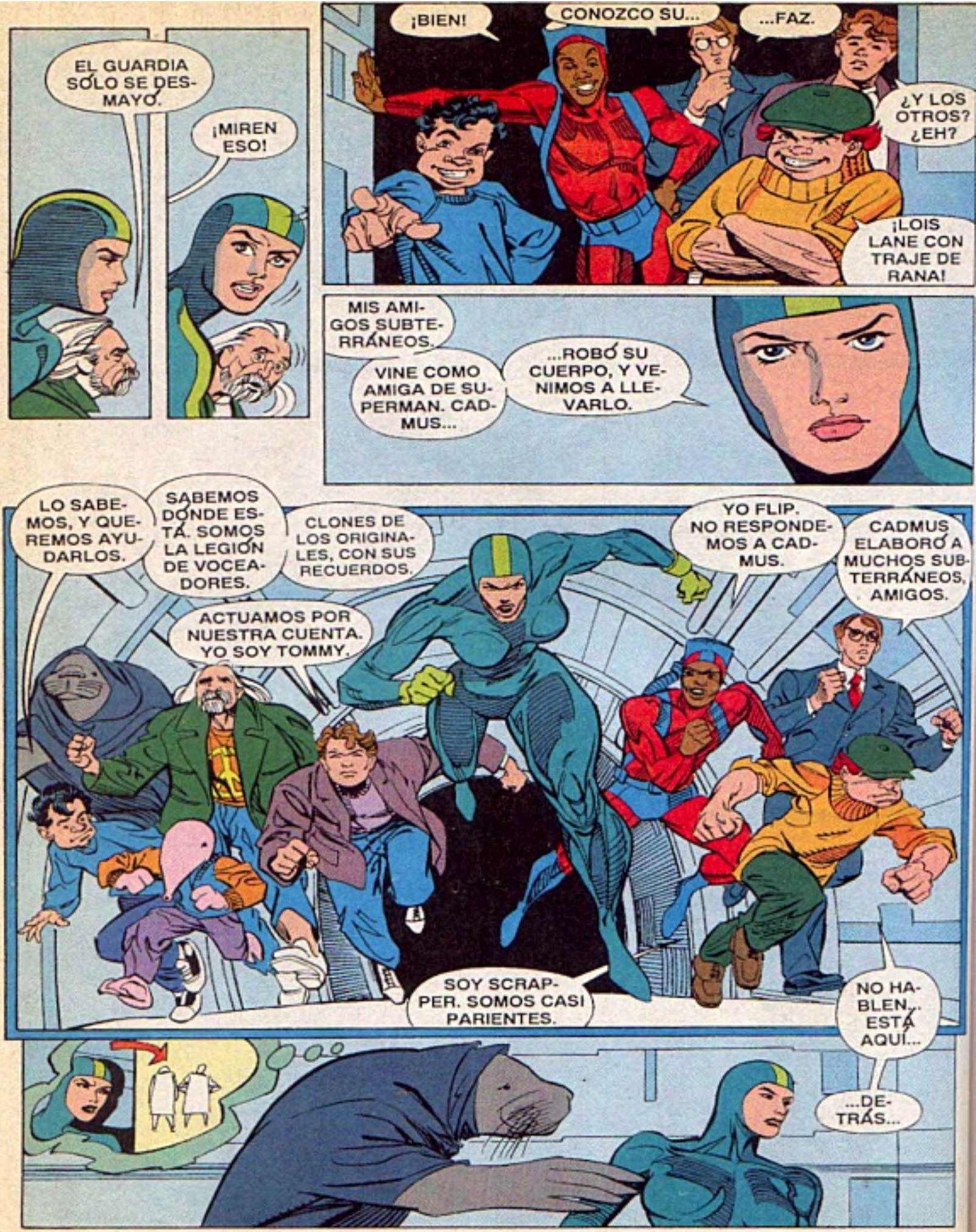
EL GUARDIA SÓLO SE DESMAYÓ.
¡MIREN ESO!
¡BIEN!
CONOZCO SU...
...FAZ.
¿Y LOS OTROS? ¿EH?
¡LOIS LANE CON TRAJE DE RANA!
MIS AMIGOS SUBTERRÁNEOS.
VINE COMO AMIGA DE SUPERMAN. CADMUS...
...ROBÓ SU CUERPO, Y VENIMOS A LLEVARLO.
LO SABEMOS, Y QUEREMOS AYUDARLOS.
SABEMOS DONDE ESTÁ. SOMOS LA LEGIÓN DE VOCEADORES.
CLONES DE LOS ORIGINALES, CON SUS RECUERDOS.
ACTUAMOS POR NUESTRA CUENTA. YO SOY TOMMY.
YO FLIP. NO RESPONDEMOS A CADMUS.
CADMUS ELABORÓ A MUCHOS SUBTERRÁNEOS, AMIGOS.
SOY SCRAPPER. SOMOS CASI PARIENTES.
NO HABLEN... ESTÁ AQUÍ...
...DETRÁS...

¿QUIÉN?
¡DIOS MÍO! ¿QUÉ...?
DETEN... ¡UGH!
¡UUUUF!
KRAM
BAM

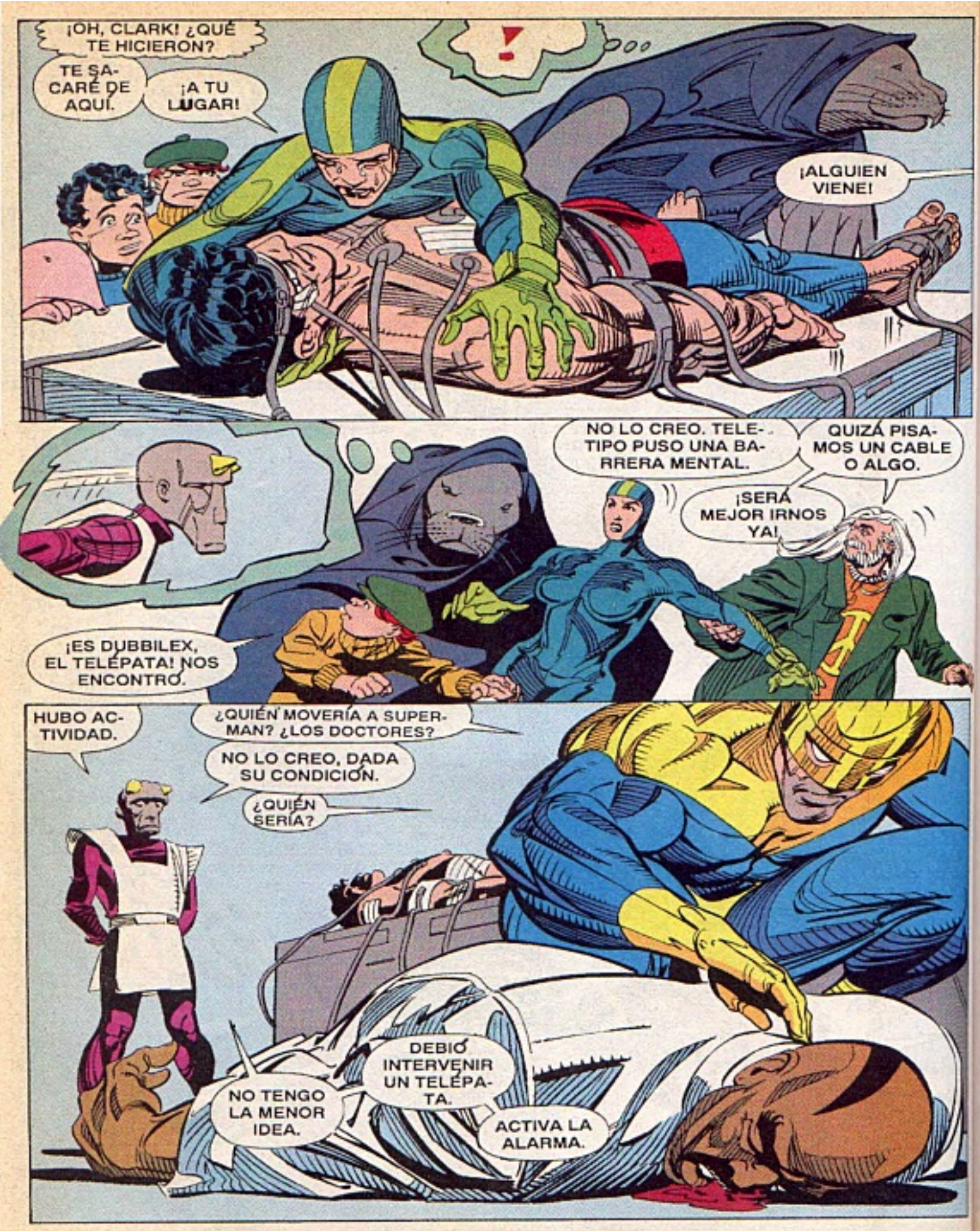
¡OH, CLARK! ¿QUÉ TE HICIERON?
TE SACARÉ DE AQUÍ.
¡A TU LUGAR!
!
¡ALGUIEN VIENE!
NO LO CREO. TELETIPO PUSO UNA BARRERA MENTAL.
QUIZÁ PISAMOS UN CABLE O ALGO.
¡SERÁ MEJOR IRNOS YA!
¡ES DUBBILEX, EL TELÉPATA! NOS ENCONTRÓ.
HUBO ACTIVIDAD.
¿QUIÉN MOVERÍA A SUPERMAN? ¿LOS DOCTORES?
NO LO CREO, DADA SU CONDICIÓN.
¿QUIÉN SERÍA?
NO TENGO LA MENOR IDEA.
DEBIÓ INTERVENIR UN TELÉPATA.
ACTIVA LA ALARMA.

WEEooo WEEooo WEEooo
¡NEEP!
¡BURBUJA NOS ESPERA!
¡LA ALARMA! ESTARÁN AQUÍ MUY PRONTO.
LOGRÉ TOMAR ALGUNAS FOTOS, SEÑORITA LANE.
¡GRACIAS A TODOS!
¡Y CUÍDENSE!
¡LOGRARÁN SALIR, AMIGOS!
SALUDOS A LA PRENSA.
¡SUERTE!
¡DENÚNCIELOS!
NO PUDE SACAR A CLARK, PERO HARÉ ALGO MÁS.
MI ARTÍCULO LLEGARÁ A TODO EL PAÍS.
LO NEGARÁN.
YA VERÁN.
NO LO SALVÉ, PERO EVITARÉ QUE MUTILEN SU CUERPO.
MIS PALABRAS SERVIRÁN AHORA.
¡RECUPERAREMOS SU CUERPO!

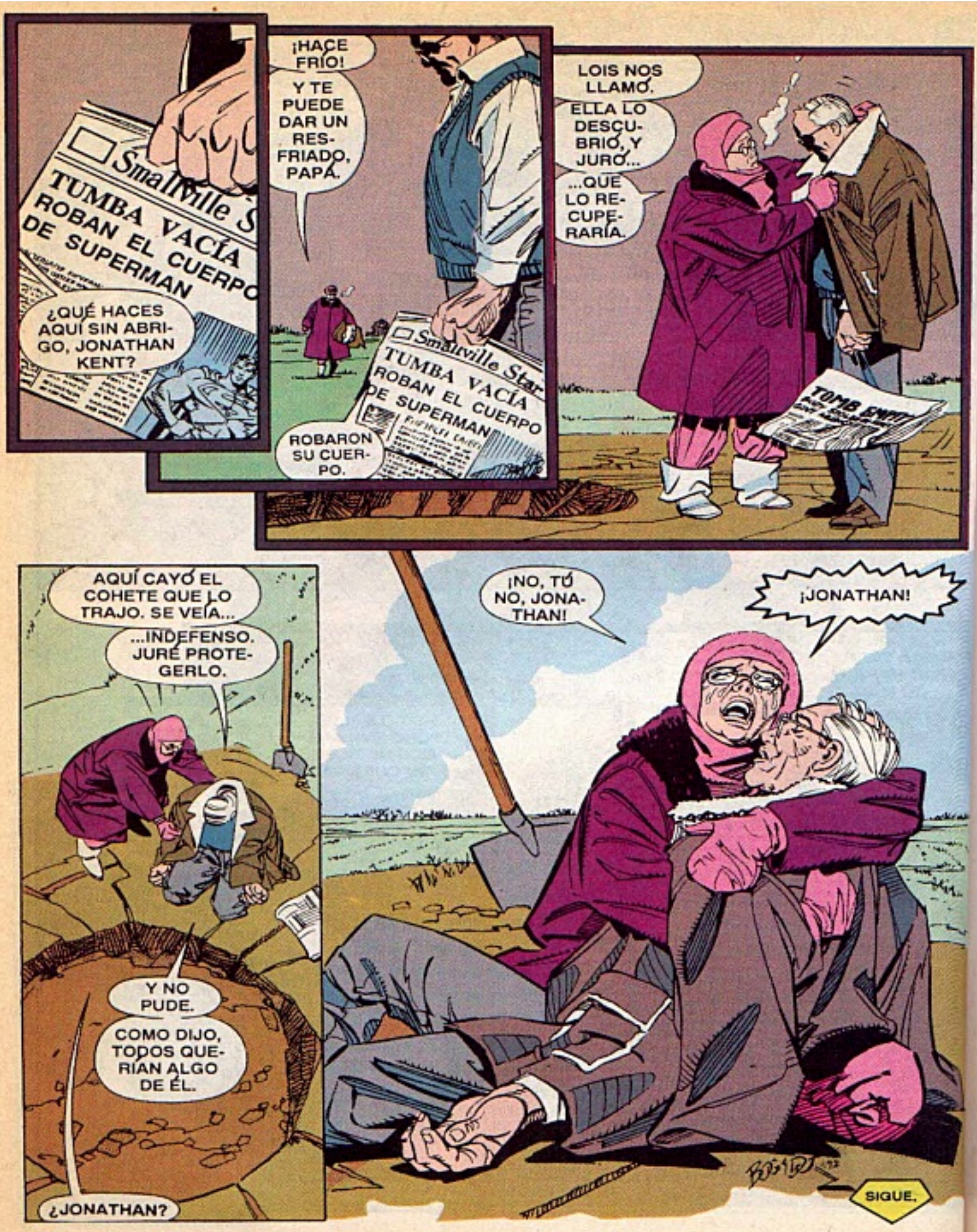
Smallville S
TUMBA VACÍA
ROBAN EL CUERPO
DE SUPERMAN
¿QUÉ HACES AQUÍ SIN ABRIGO, JONATHAN KENT?
¡HACE FRÍO!
Y TE PUEDE DAR UN RESFRIADO, PAPÁ.
Smallville Star
TUMBA VACÍA
ROBAN EL CUERPO
DE SUPERMAN
ROBARON SU CUERPO.
LOIS NOS LLAMÓ.
ELLA LO DESCUBRIÓ, Y JURÓ...
...QUE LO RECUPERARÍA.
AQUÍ CAYÓ EL COHETE QUE LO TRAJO. SE VEÍA...
...INDEFENSO. JURÉ PROTEGERLO.
Y NO PUDE.
COMO DIJO, TODOS QUERÍAN ALGO DE ÉL.
¿JONATHAN?
¡NO, TÚ NO, JONATHAN!
¡JONATHAN!
SIGUE.

FUNERAL FOR A FRIEND/8

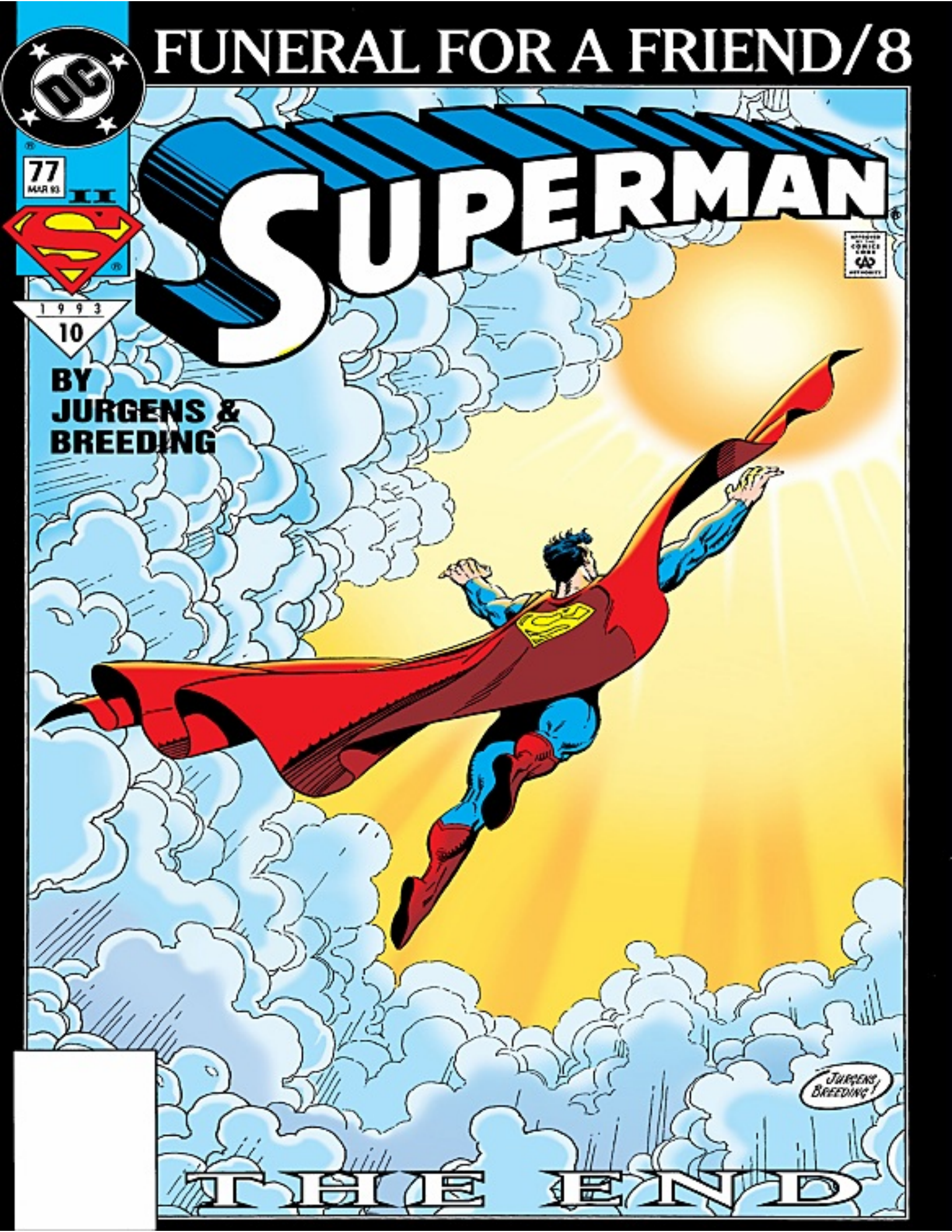

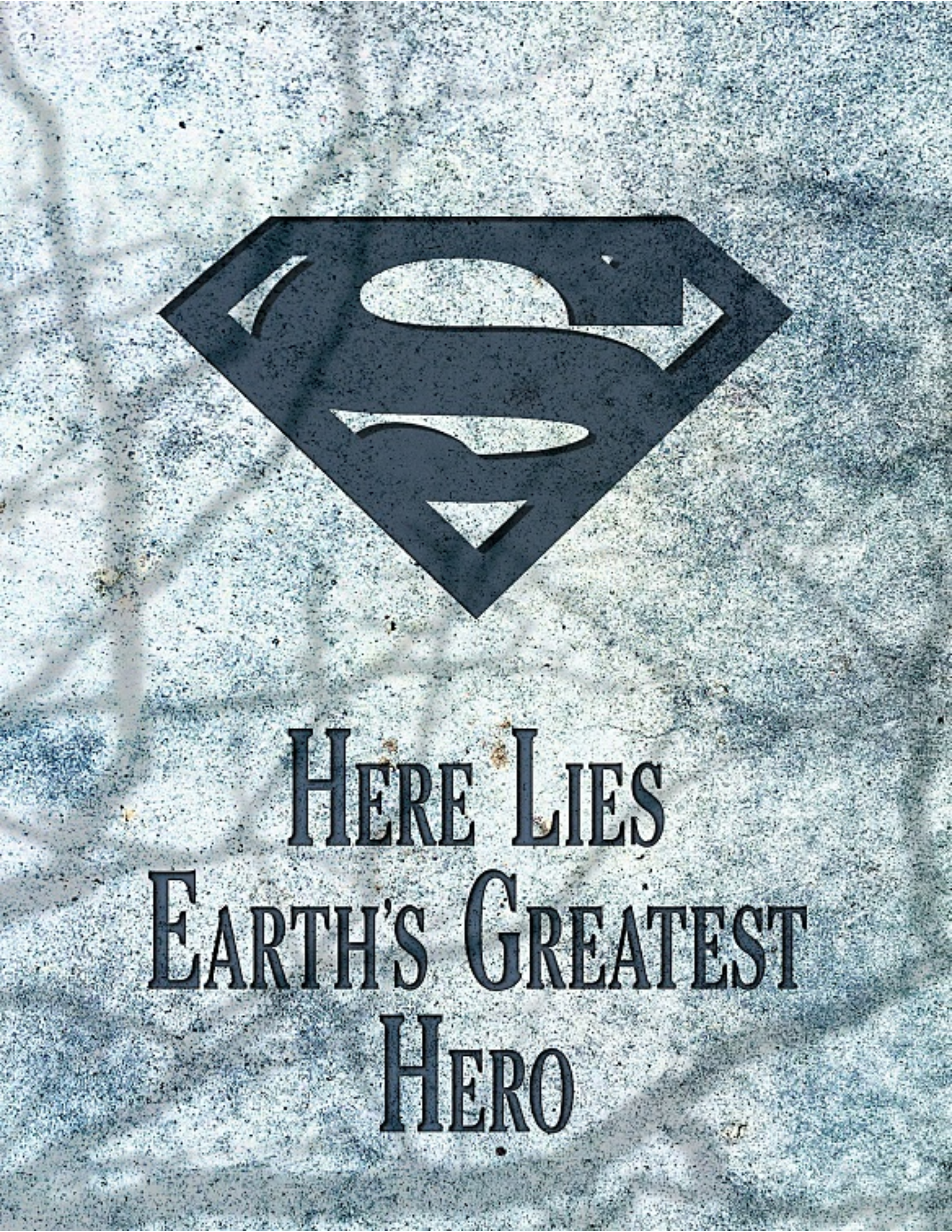
HERE LIES
EARTH'S GREATEST
HERO

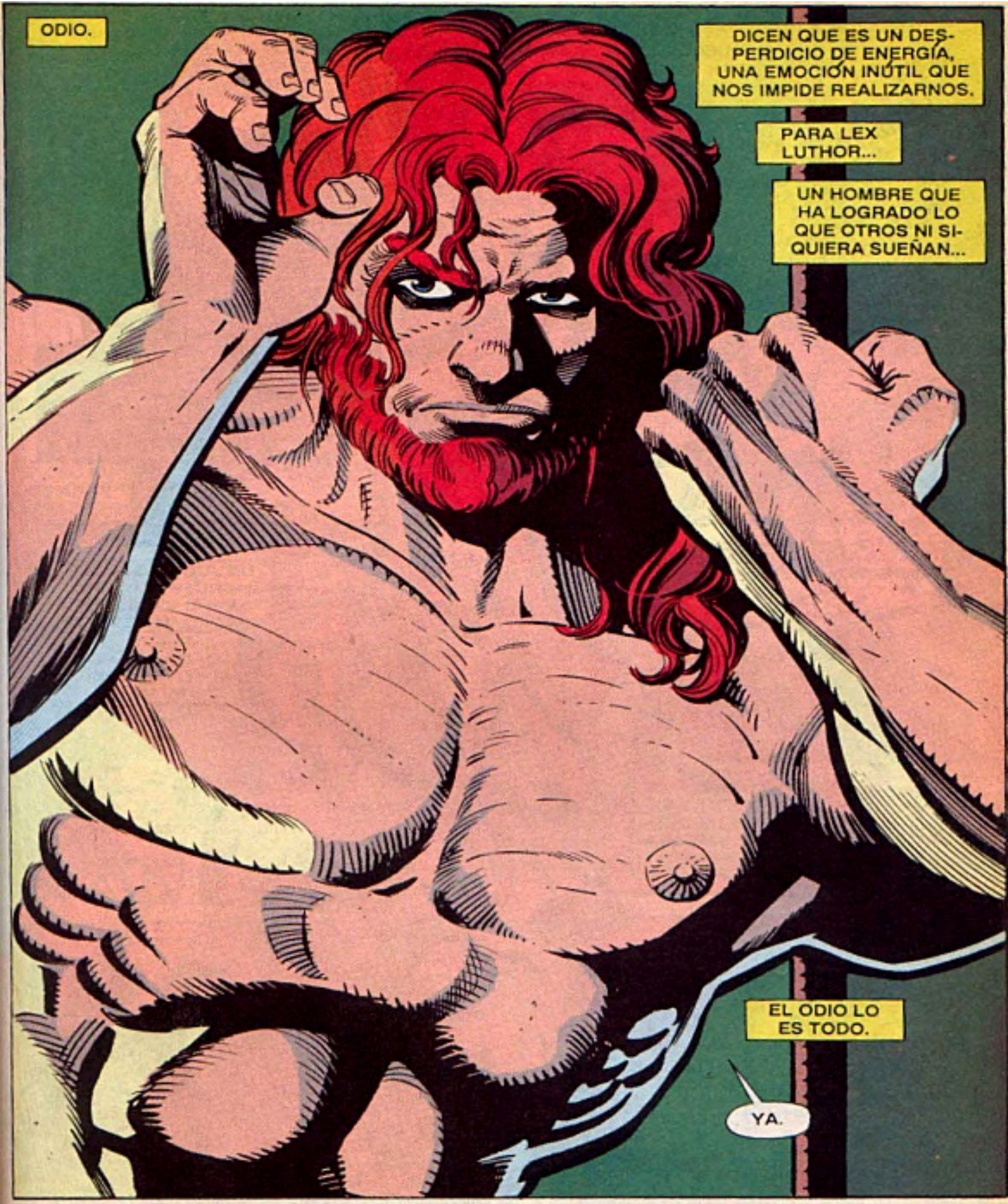
ODIO.
DICEN QUE ES UN DESPERDICIO DE ENERGÍA, UNA EMOCIÓN INÚTIL QUE NOS IMPIDE REALIZARNOS.
PARA LEX LUTHOR...
UN HOMBRE QUE HA LOGRADO LO QUE OTROS NI SIQUIERA SUEÑAN...
EL ODIO LO ES TODO.
YA.

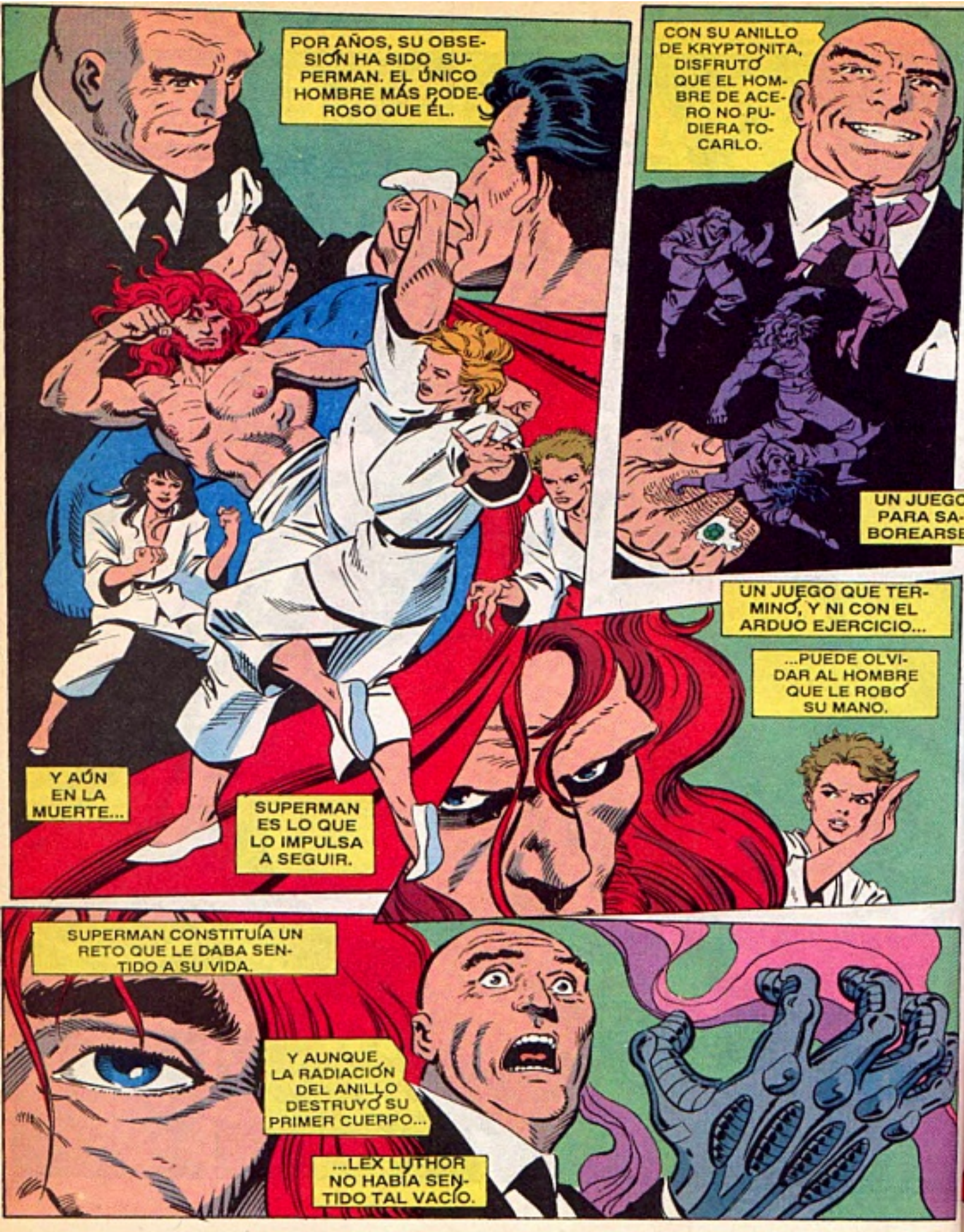
POR AÑOS, SU OBSESIÓN HA SIDO SUPERMAN. EL ÚNICO HOMBRE MÁS PODEROSO QUE ÉL.
CON SU ANILLO DE KRYPTONITA, DISFRUTÓ QUE EL HOMBRE DE ACERO NO PUDIERA TOCARLO.
UN JUEGO PARA SABOREARSE.
UN JUEGO QUE TERMINÓ, Y NI CON EL ARDUO EJERCICIO...
...PUEDE OLVIDAR AL HOMBRE QUE LE ROBÓ SU MANO.
Y AÚN EN LA MUERTE...
SUPERMAN ES LO QUE LO IMPULSA A SEGUIR.
SUPERMAN CONSTITUÍA UN RETO QUE LE DABA SENTIDO A SU VIDA.
Y AUNQUE LA RADIACIÓN DEL ANILLO DESTRUYÓ SU PRIMER CUERPO...
...LEX LUTHOR NO HABÍA SENTIDO TAL VACÍO.

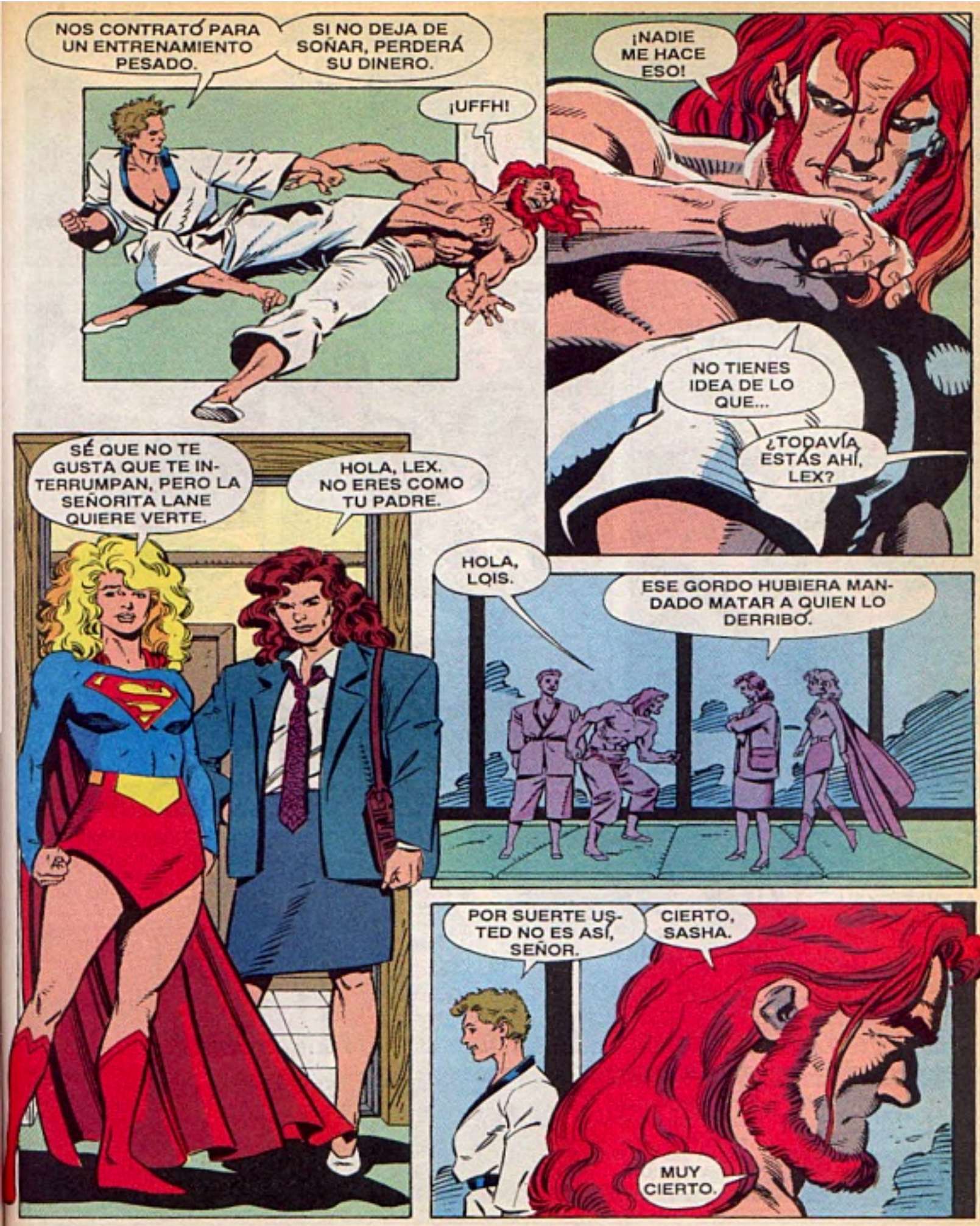
NOS CONTRATÓ PARA UN ENTRENAMIENTO PESADO.
SI NO DEJA DE SOÑAR, PERDERÁ SU DINERO.
¡UFFH!
¡NADIE ME HACE ESO!
NO TIENES IDEA DE LO QUE...
¿TODAVÍA ESTÁS AHÍ, LEX?
SÉ QUE NO TE GUSTA QUE TE INTERRUMPAN, PERO LA SEÑORITA LANE QUIERE VERTE.
HOLA, LEX. NO ERES COMO TU PADRE.
HOLA, LOIS.
ESE GORDO HUBIERA MANDADO MATAR A QUIEN LO DERRIBÓ.
POR SUERTE USTED NO ES ASÍ, SEÑOR.
CIERTO, SASHA.
MUY CIERTO.

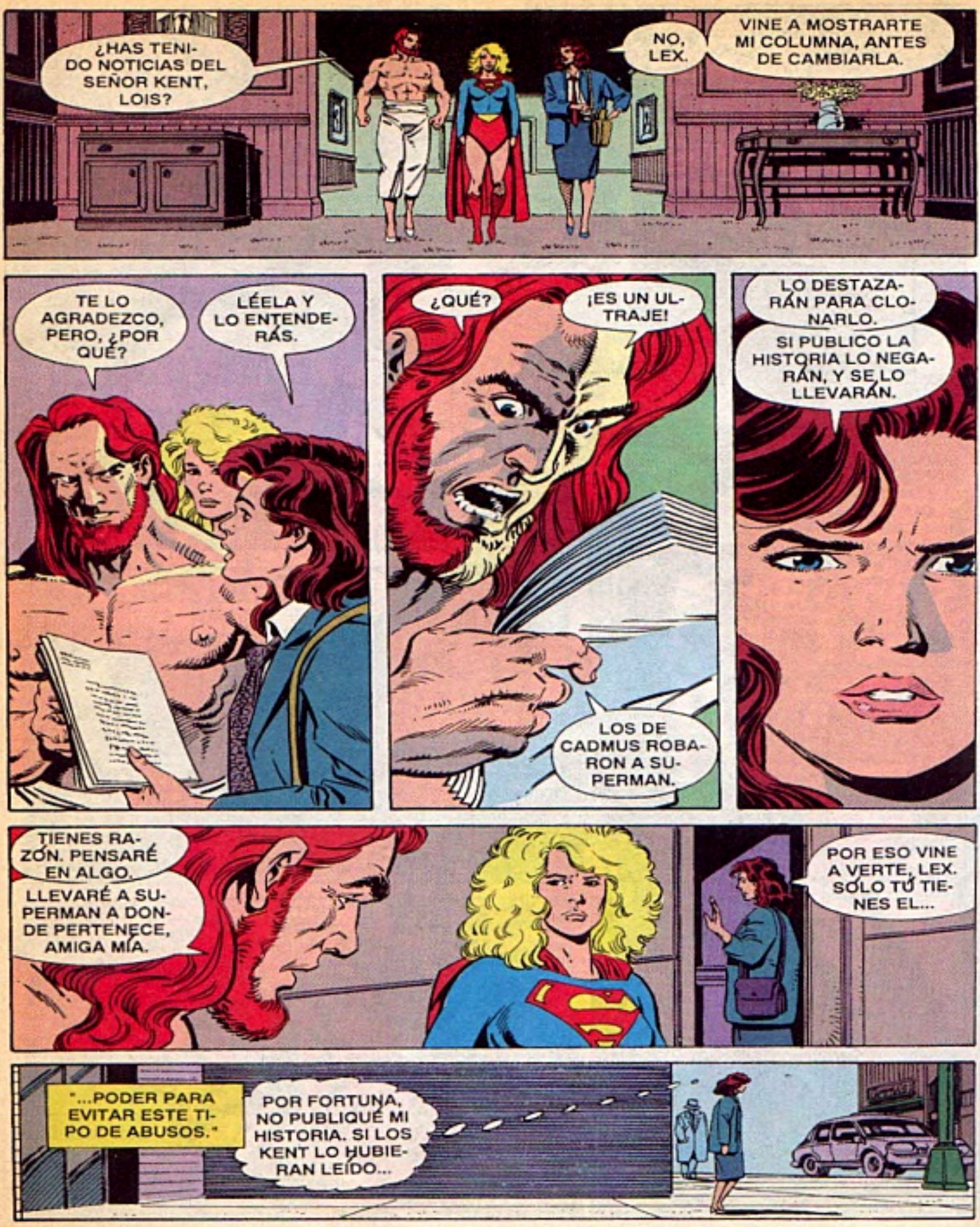
¿HAS TENIDO NOTICIAS DEL SEÑOR KENT, LOIS?
NO, LEX.
VINE A MOSTRARTE MI COLUMNA, ANTES DE CAMBIARLA.
TE LO AGRADEZCO, PERO, ¿POR QUÉ?
LÉELA Y LO ENTENDERÁS.
¿QUÉ?
¡ES UN ULTRAJE!
LOS DE CADMUS ROBARON A SUPERMAN.
LO DESTAZARÁN PARA CLONARLO.
SI PUBLICO LA HISTORIA LO NEGARÁN, Y SE LO LLEVARÁN.
TIENES RAZÓN. PENSARÉ EN ALGO.
LLEVARÉ A SUPERMAN A DONDE PERTENECE, AMIGA MÍA.
POR ESO VINE A VERTE, LEX. SÓLO TÚ TIENES EL...
"...PODER PARA EVITAR ESTE TIPO DE ABUSOS."
POR FORTUNA, NO PUBLIQUÉ MI HISTORIA. SI LOS KENT LO HUBIERAN LEÍDO...

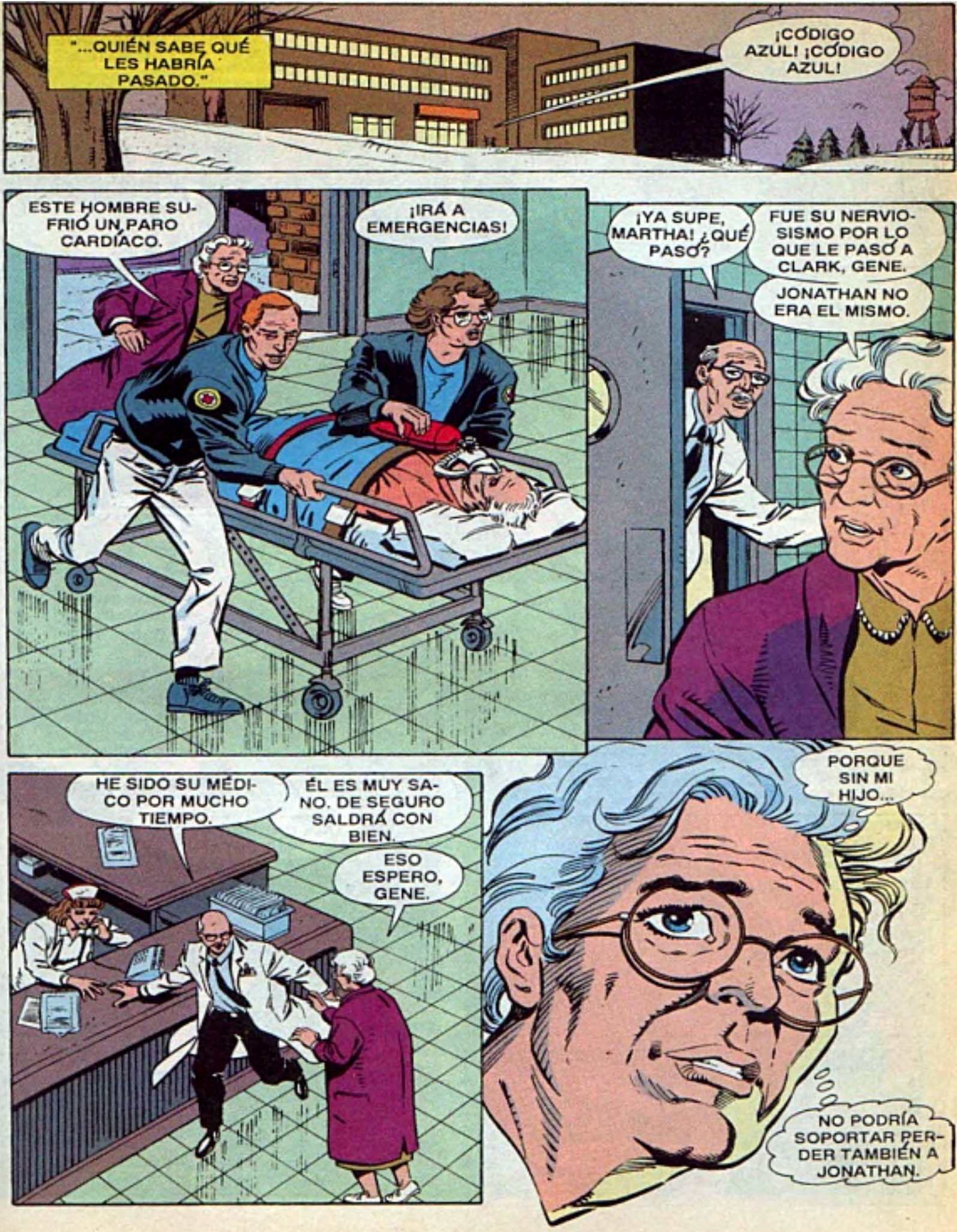
"...QUIÉN SABE QUÉ LES HABRÍA PASADO."
¡CÓDIGO AZUL! ¡CÓDIGO AZUL!
ESTE HOMBRE SUFRIÓ UN PARO CARDÍACO.
¡IRÁ A EMERGENCIAS!
¡YA SUPE, MARTHA! ¿QUÉ PASÓ?
FUE SU NERVIOSISMO POR LO QUE LE PASÓ A CLARK, GENE.
JONATHAN NO ERA EL MISMO.
HE SIDO SU MÉDICO POR MUCHO TIEMPO.
ÉL ES MUY SANO. DE SEGURO SALDRÁ CON BIEN.
ESO ESPERO, GENE.
PORQUE SIN MI HIJO...
NO PODRÍA SOPORTAR PERDER TAMBIÉN A JONATHAN.

¿CÓMO ESTÁ?
NO RESPONDE, Y CASI NO TIENE PULSO. LO PERDEMOS.
¡ESCÚCHAME, JONATHAN KENT! SOMOS AMIGOS, Y NO QUIERO QUE ME FALLES.
¡TIENES QUE LUCHAR, JONATHAN!
NOS OCUPAREMOS DE TU CORAZÓN...
...Y LO HAREMOS FUNCIONAR.
¿PARA QUÉ COMPRAR UN CAMIÓN NUEVO, SI ÉSTE SIRVE?
RECUERDA CUIDARLO, Y SIEMPRE TE SERVIRÁ.
PERO EL SEÑOR ROSS COMPRÓ UNO NUEVO.
PORQUE NUNCA APRENDIÓ A CAMBIAR BUJÍAS, CLARK.
ES MI AMIGO, PERO DESCUIDA MUCHO SU EQUIPO.
Y POR ESO, PETE NO PASEA EN UNA CARCACHA COMO ÉSTA.

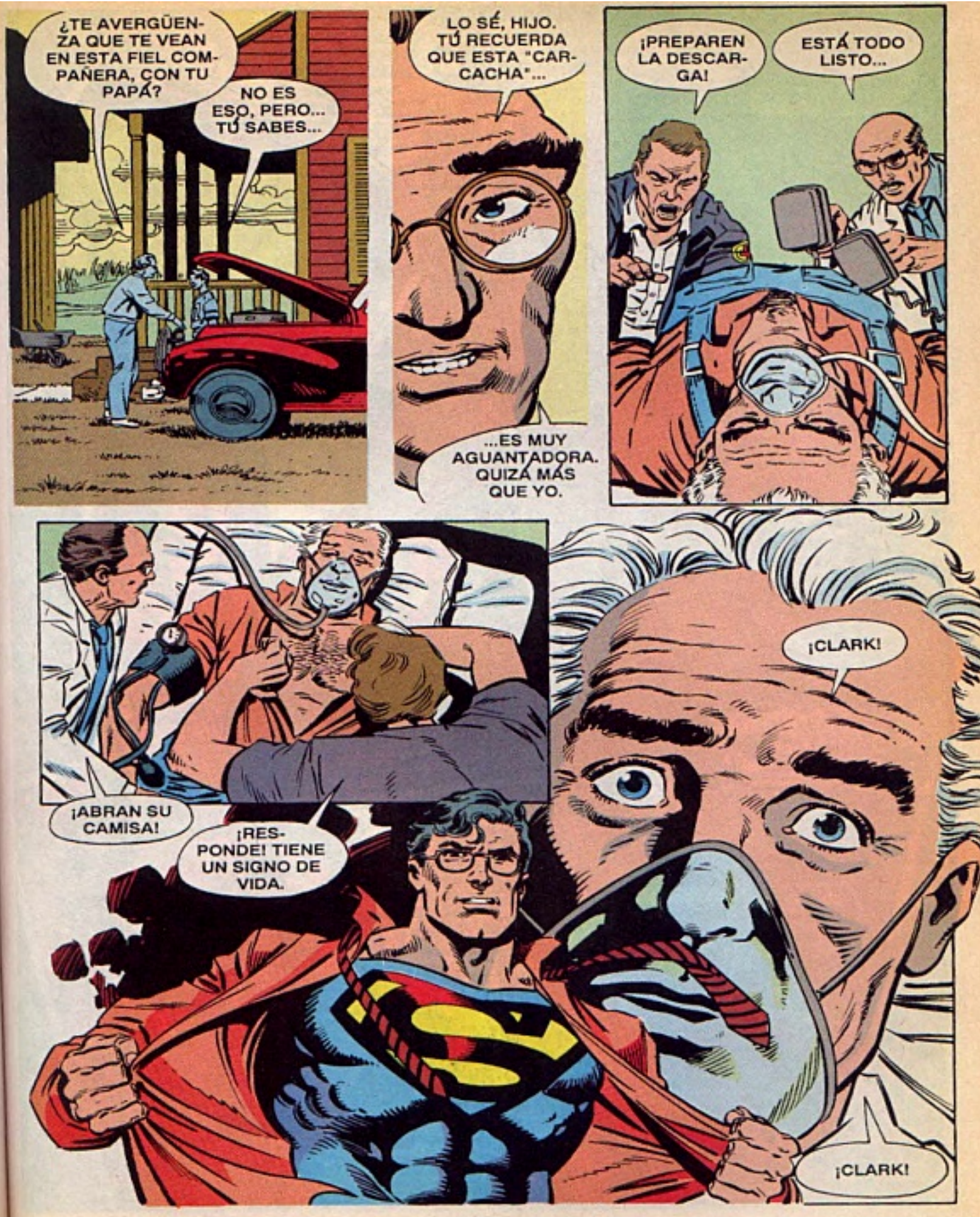
¿TE AVERGÜENZA QUE TE VEAN EN ESTA FIEL COMPAÑERA, CON TU PAPÁ?
NO ES ESO, PERO... TÚ SABES...
LO SÉ, HIJO. TÚ RECUERDA QUE ESTA "CARCACHA"...
...ES MUY AGUANTADORA. QUIZÁ MÁS QUE YO.
¡PREPAREN LA DESCARGA!
ESTÁ TODO LISTO...
¡ABRAN SU CAMISA!
¡RESPONDE! TIENE UN SIGNO DE VIDA.
¡CLARK!
¡CLARK!

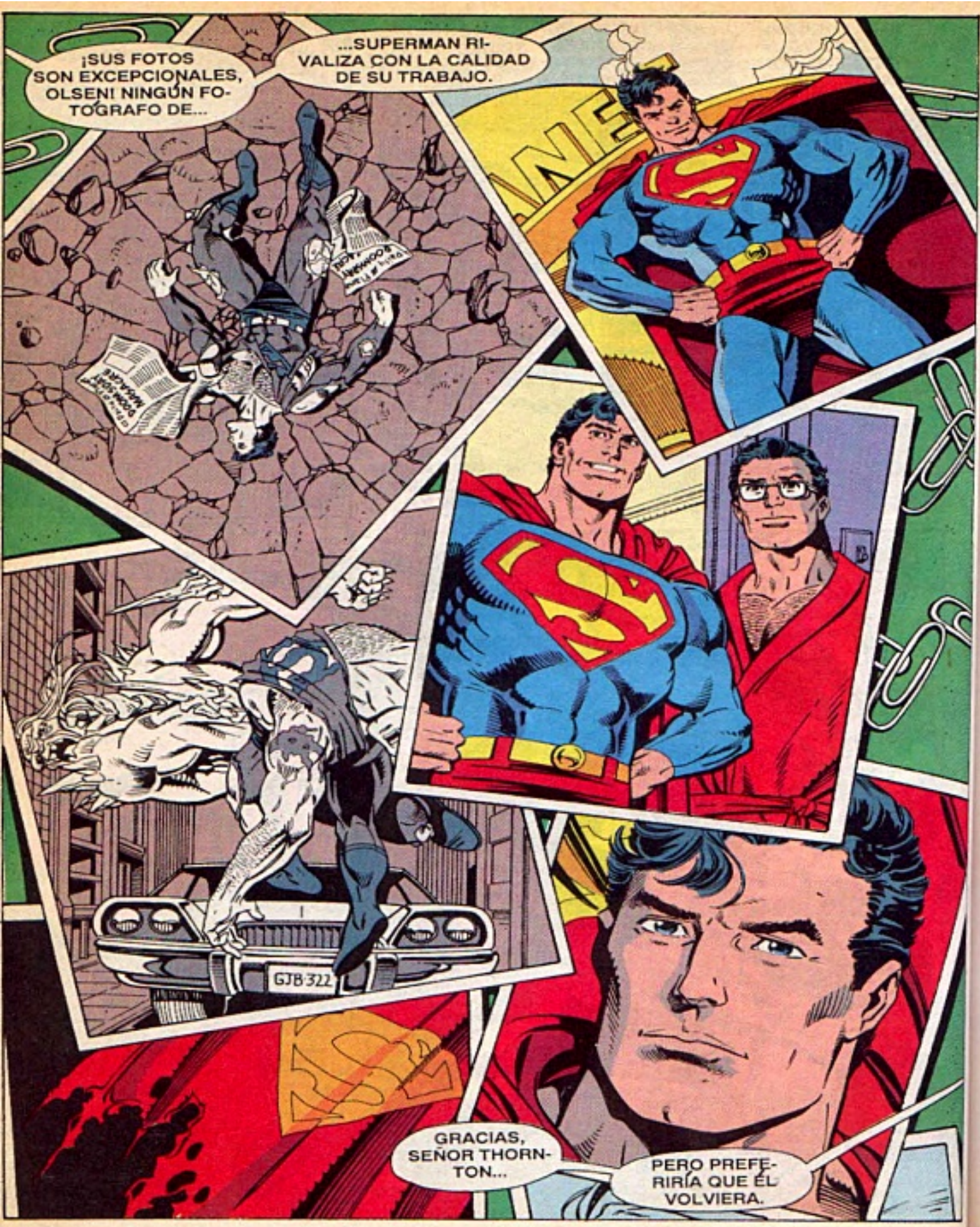
¡SUS FOTOS SON EXCEPCIONALES, OLSEN! NINGÚN FOTÓGRAFO DE...
...SUPERMAN RIVALIZA CON LA CALIDAD DE SU TRABAJO.
GJB 322
GRACIAS, SEÑOR THORNTON...
PERO PREFERIRÍA QUE ÉL VOLVIERA.

TAMBIÉN SIGNIFICABA MUCHO PARA NOSOTROS, Y PUBLICAREMOS UN TRIBUTO.
"EL PLANETA" HA ACEPTADO QUE PUBLIQUEMOS TU TRABAJO.
¡ES UN HONOR!

NO PARECE FELIZ, OLSEN. QUIZÁ NO QUIERE QUE EN NEWSTIME PUBLIQUEMOS SUS FOTOS.
AL CONTRARIO, SEÑOR.

ES QUE...SIN SUPERMAN, ESTAS FOTOS SIGNIFICAN MUCHO PARA MÍ.
TAL VEZ NO COMPRENDAN LO QUE SIENTO...

NO QUEREMOS CAPITALIZAR LA SITUACIÓN. SERÁ UN TRIBUTO PARA INSPIRAR A METRÓPOLIS.
USTED CONOCIÓ BIEN A SUPERMAN, Y CONSIDERAMOS SUS EMOCIONES.
USTED ELIJA LA FOTO QUE DEBERÁ IR EN LA PORTADA.

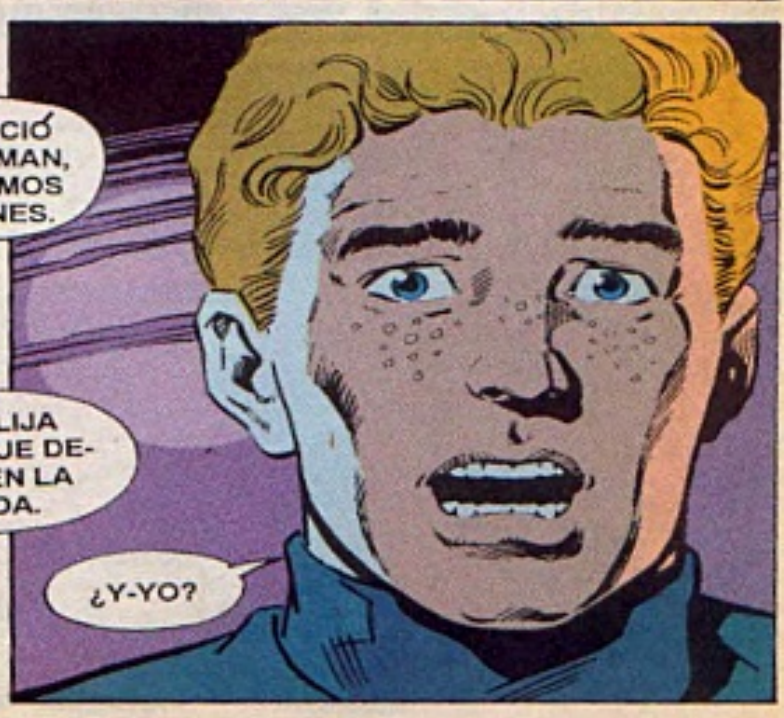
¿Y-YO?

SIEMPRE PIENSO EN SUPERMAN CUANDO VOLABA.
EN SU CAPA, QUE EL VIENTO MOVÍA A CAPRICHO.
PERO TAMBIÉN PIENSO EN SU SACRIFICIO. UNA FOTO SIMBOLIZA TODO ESO.
¡Y ES ÉSTA, SEÑOR!
EXCELENTE.
SOY EL EDITOR FOTOGRÁFICO, JIMMY.
¡Y NO PUDO ESCOGER UNA MEJOR!
GRACIAS, SEÑOR.
LLEVÉMOSLA AL DEPARTAMENTO DE DISEÑO, WASHINGTON.
LO ACOMPAÑO A LA PUERTA.
NO PUEDO CREER QUE SUPERMAN MURIERA...Y CLARK...
AUNQUE MÁS VIEJOS QUE YO, ERAN MIS AMIGOS.
NUNCA PENSÉ EN LA MUERTE...
...O QUE LOS EXTRAÑARÍA TANTO.

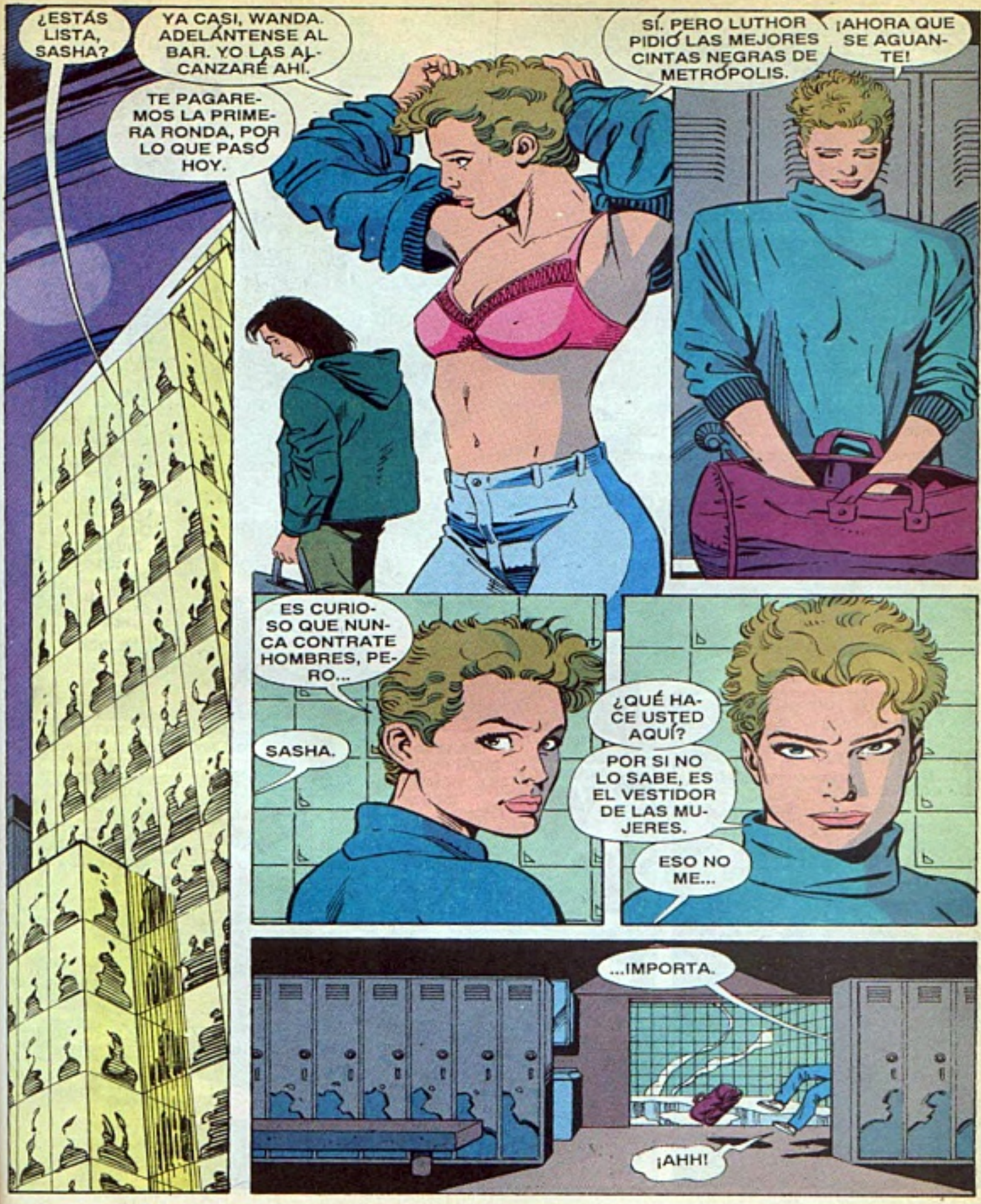
¿ESTÁS LISTA, SASHA?
YA CASI, WANDA. ADELÁNTENSE AL BAR. YO LAS ALCANZARÉ AHÍ.
TE PAGAREMOS LA PRIMERA RONDA, POR LO QUE PASÓ HOY.
SÍ. PERO LUTHOR PIDIÓ LAS MEJORES CINTAS NEGRAS DE METRÓPOLIS.
¡AHORA QUE SE AGUANTE!
ES CURIOSO QUE NUNCA CONTRATE HOMBRES, PERO...
SASHA.
¿QUÉ HACE USTED AQUÍ?
POR SI NO LO SABE, ES EL VESTIDOR DE LAS MUJERES.
ESO NO ME...
...IMPORTA.
¡AHH!

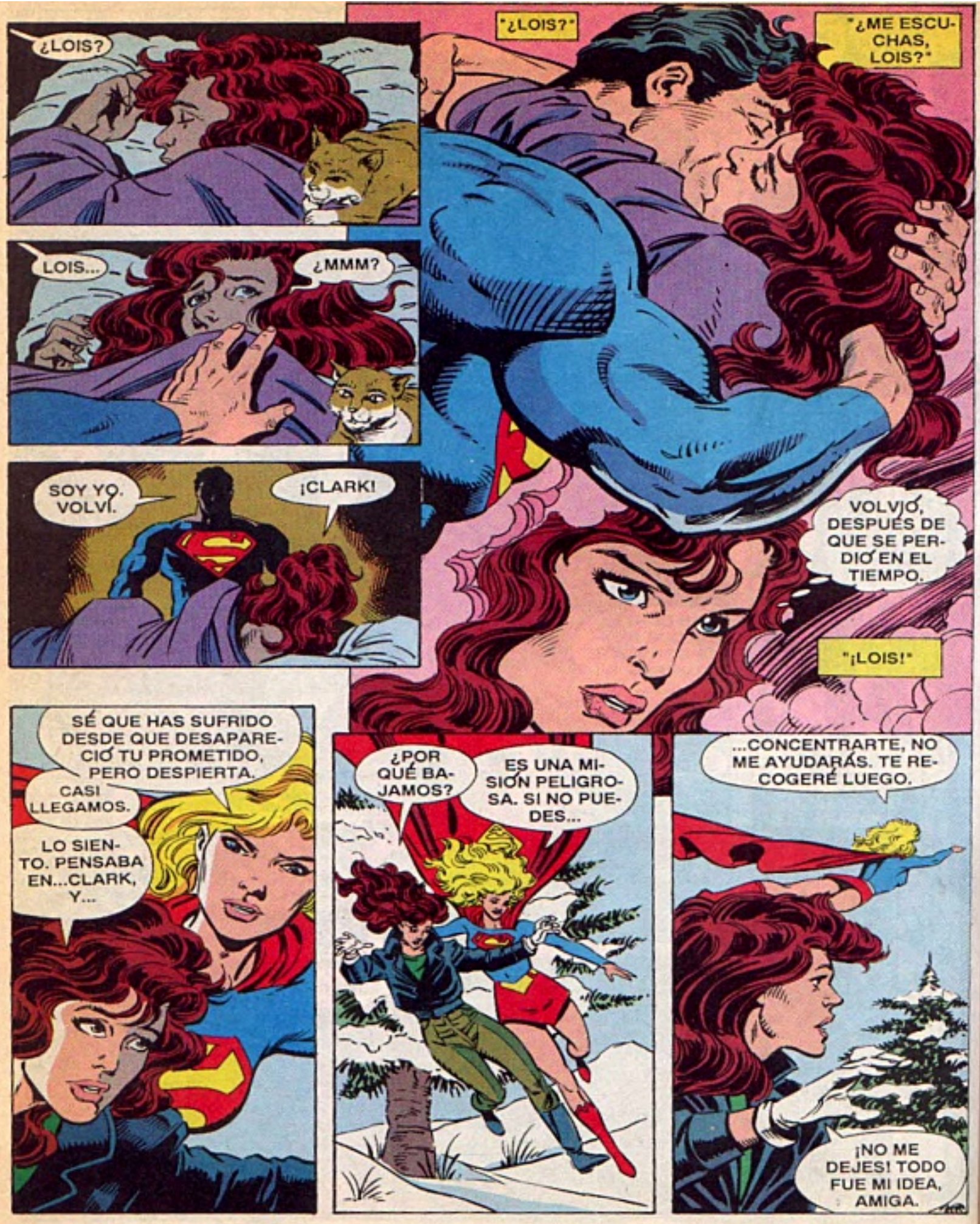
¿LOIS?
LOIS...
¿MMM?
SOY YO. VOLVÍ.
¡CLARK!
"¿LOIS?"
"¿ME ESCUCHAS, LOIS?"
VOLVIÓ, DESPUÉS DE QUE SE PERDIÓ EN EL TIEMPO.
"¡LOIS!"
SÉ QUE HAS SUFRIDO DESDE QUE DESAPARECIÓ TU PROMETIDO, PERO DESPIERTA.
CASI LLEGAMOS.
LO SIENTO. PENSABA EN...CLARK, Y...
¿POR QUÉ BAJAMOS?
ES UNA MISIÓN PELIGROSA. SI NO PUEDES...
...CONCENTRARTE, NO ME AYUDARÁS. TE RECOGERÉ LUEGO.
¡NO ME DEJES! TODO FUE MI IDEA, AMIGA.

ES POR TU BIEN.
¡MALDICIÓN! DEBERÉ PEDIR UN AVENTÓN.
NO PIENSO ESPERAR AQUÍ MIENTRAS...¡UN MOMENTO!
¿Y ESE RUIDO?
VVRRRMMM
ESTÁS MUERTA SI VINISTE A MOLESTARNOS.
EXPLICA POR QUÉ VINISTE, Y CONVÉNCENOS.
PENSÉ QUE HABITAT ERA PACÍFICO, Y USTEDES NO LO SON.
SOMOS FORASTEROS, ¿Y TÚ?
VOY EN CAMINO A CADMUS. QUIERO ENTRAR A SUS INSTALACIONES.
¿SABOTEADORA?
NO. TIENEN EL CUERPO DE SUPERMAN, Y YO LO QUIERO.
ASÍ SERÁ. TOMA MI MOTO. VE CON YANGO.

ÉL BURLARÁ LAS DEFENSAS DE CADMUS.
APRENDÍ A USAR MOTOS EN LAS BASES MILITARES DONDE CRECÍ.

SUPERMAN ERA UN AMIGO. ¡AHORA ACELERA, MUJER!
¡VAMOS, YANGO! EN CADMUS TIENEN APARATOS SOFISTICADOS.

"DE SEGURO YA SABEN QUE VAMOS."
¿QUÉ DIABLOS PASA? ¿POR QUÉ LA ALARMA?
EL SISTEMA ES INADECUADO, A CAUSA DE LA INUNDACIÓN, PERO CREO...
...QUE HAY INTRUSOS, NO SÉ DONDE...

¡CASI LLEGAMOS! ESPERA PROBLEMAS.
ES CIERTO. SI ROBARON EL CUERPO DE SUPERMAN, NO...
...DUDARÁN EN MATARNOS.

LOS INTRUSOS ENTRARON AL TÚNEL Z-7, SEÑOR WESTFIELD.
LLAMÉ A LAS ESTACIONES DE DEFENSA, PERO NO RESPONDEN.

¡BIEN! ¡NO HAY GUARDIAS NI CAÑONES!
DEBEN SABER QUE LLEGAMOS.
REVISA A LAS TROPAS. ALGUIEN NOS DESPEJÓ EL CAMINO, YANGO.
¿QUIÉN? AQUÍ NADIE SE ATREVE A VENIR.
ALGUIEN TAN PODEROSO COMO SUPERCHICA NO LES TENDRÍA MIEDO.
¿SUPERCHICA?
¡DEBE SER FORMIDABLE!
SUS PODERES SON DIFERENTES QUE LOS DE SUPERMAN.
¡AHÍ ESTÁ! Y...Y...
¡DIOS MÍO!

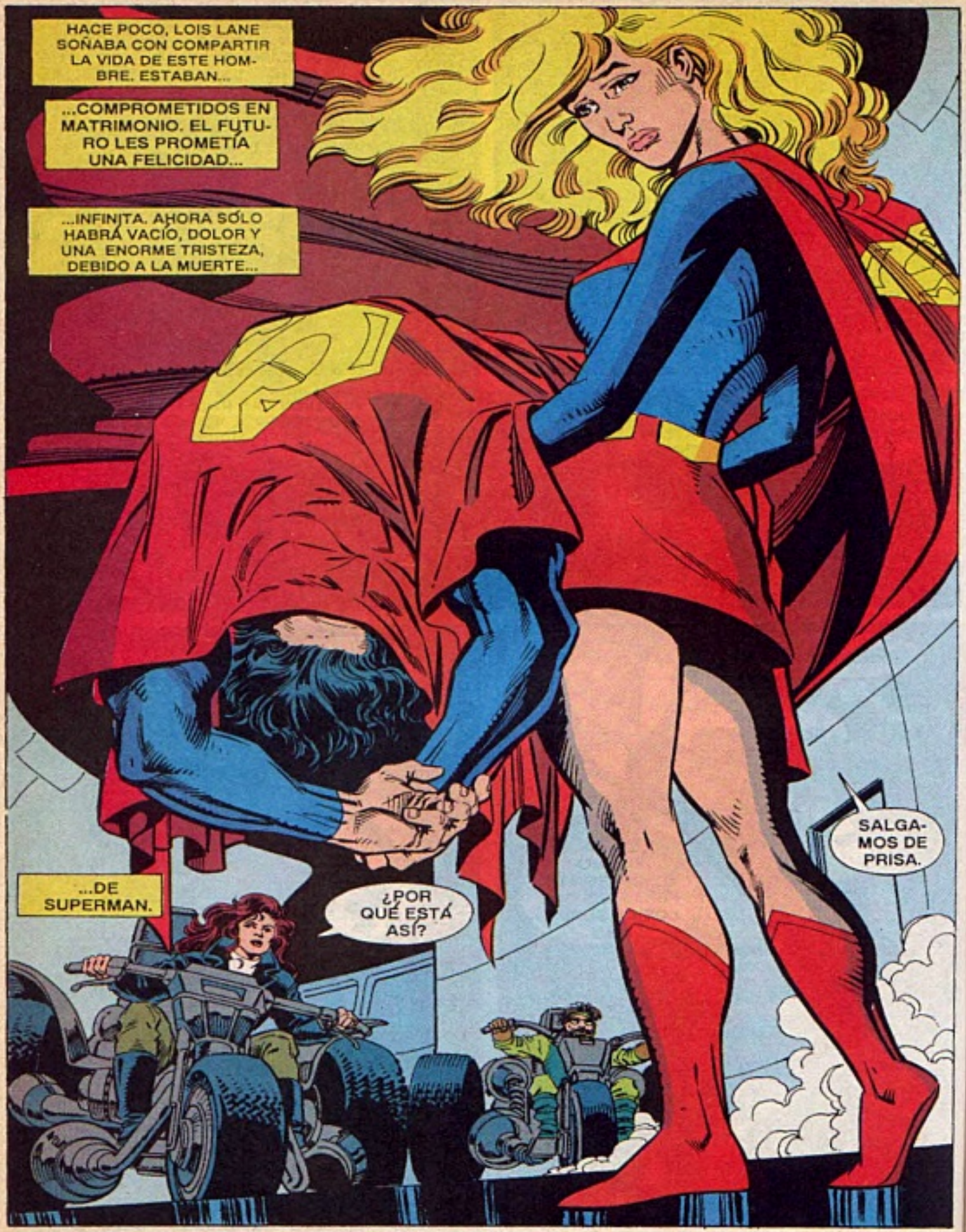
HACE POCO, LOIS LANE SOÑABA CON COMPARTIR LA VIDA DE ESTE HOMBRE. ESTABAN...
...COMPROMETIDOS EN MATRIMONIO. EL FUTURO LES PROMETÍA UNA FELICIDAD...
...INFINITA. AHORA SÓLO HABRÁ VACÍO, DOLOR Y UNA ENORME TRISTEZA, DEBIDO A LA MUERTE...
...DE SUPERMAN.
¿POR QUÉ ESTÁ ASÍ?
SALGAMOS DE PRISA.

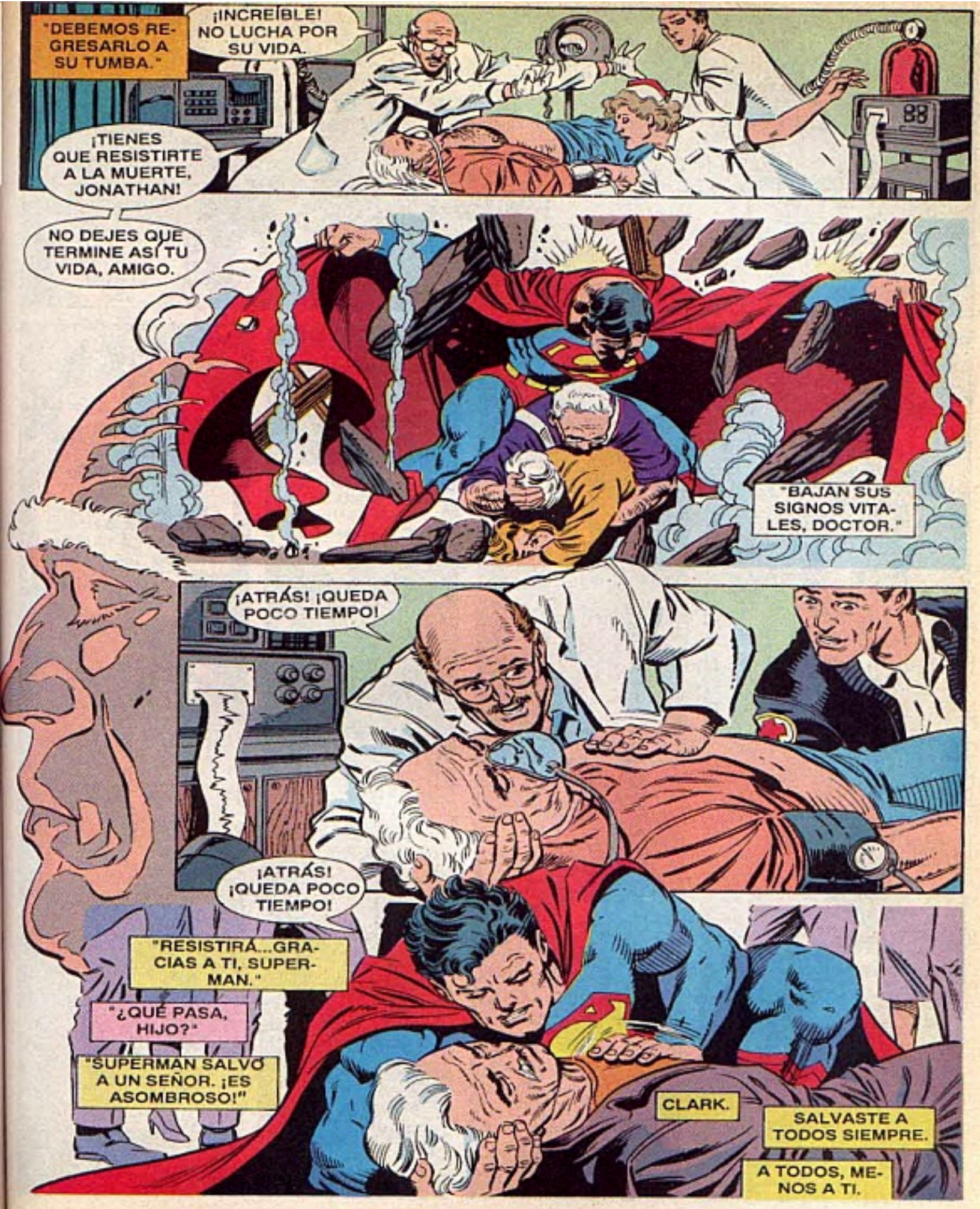
"DEBEMOS REGRESARLO A SU TUMBA."
¡INCREÍBLE! NO LUCHA POR SU VIDA.
¡TIENES QUE RESISTIRTE A LA MUERTE, JONATHAN!
NO DEJES QUE TERMINE ASÍ TU VIDA, AMIGO.
"BAJAN SUS SIGNOS VITALES, DOCTOR."
¡ATRÁS! ¡QUEDA POCO TIEMPO!
¡ATRÁS! ¡QUEDA POCO TIEMPO!
"RESISTIRÁ...GRACIAS A TI, SUPERMAN."
"¿QUÉ PASA, HIJO?"
"SUPERMAN SALVÓ A UN SEÑOR. ¡ES ASOMBROSO!"
CLARK.
SALVASTE A TODOS SIEMPRE.
A TODOS, MENOS A TI.

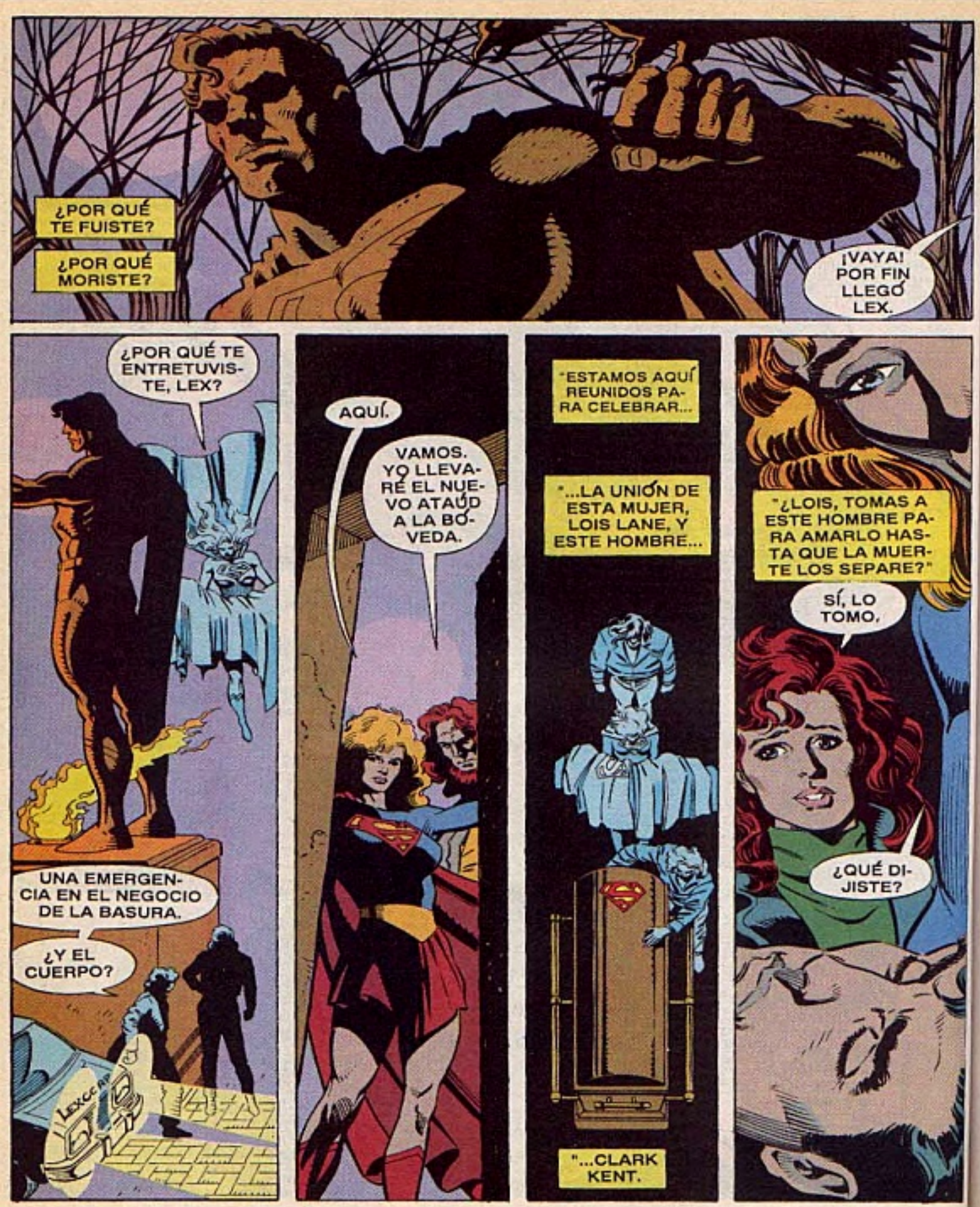
¿POR QUÉ TE FUISTE?
¿POR QUÉ MORISTE?
¡VAYA! POR FIN LLEGÓ LEX.
¿POR QUÉ TE ENTRETUVISTE, LEX?
UNA EMERGENCIA EN EL NEGOCIO DE LA BASURA.
¿Y EL CUERPO?
LEXCORP
AQUÍ.
VAMOS. YO LLEVARÉ EL NUEVO ATAÚD A LA BÓVEDA.
"ESTAMOS AQUÍ REUNIDOS PARA CELEBRAR...
"...LA UNIÓN DE ESTA MUJER, LOIS LANE, Y ESTE HOMBRE...
"...CLARK KENT.
"¿LOIS, TOMAS A ESTE HOMBRE PARA AMARLO HASTA QUE LA MUERTE LOS SEPARE?"
SÍ, LO TOMO.
¿QUÉ DIJISTE?

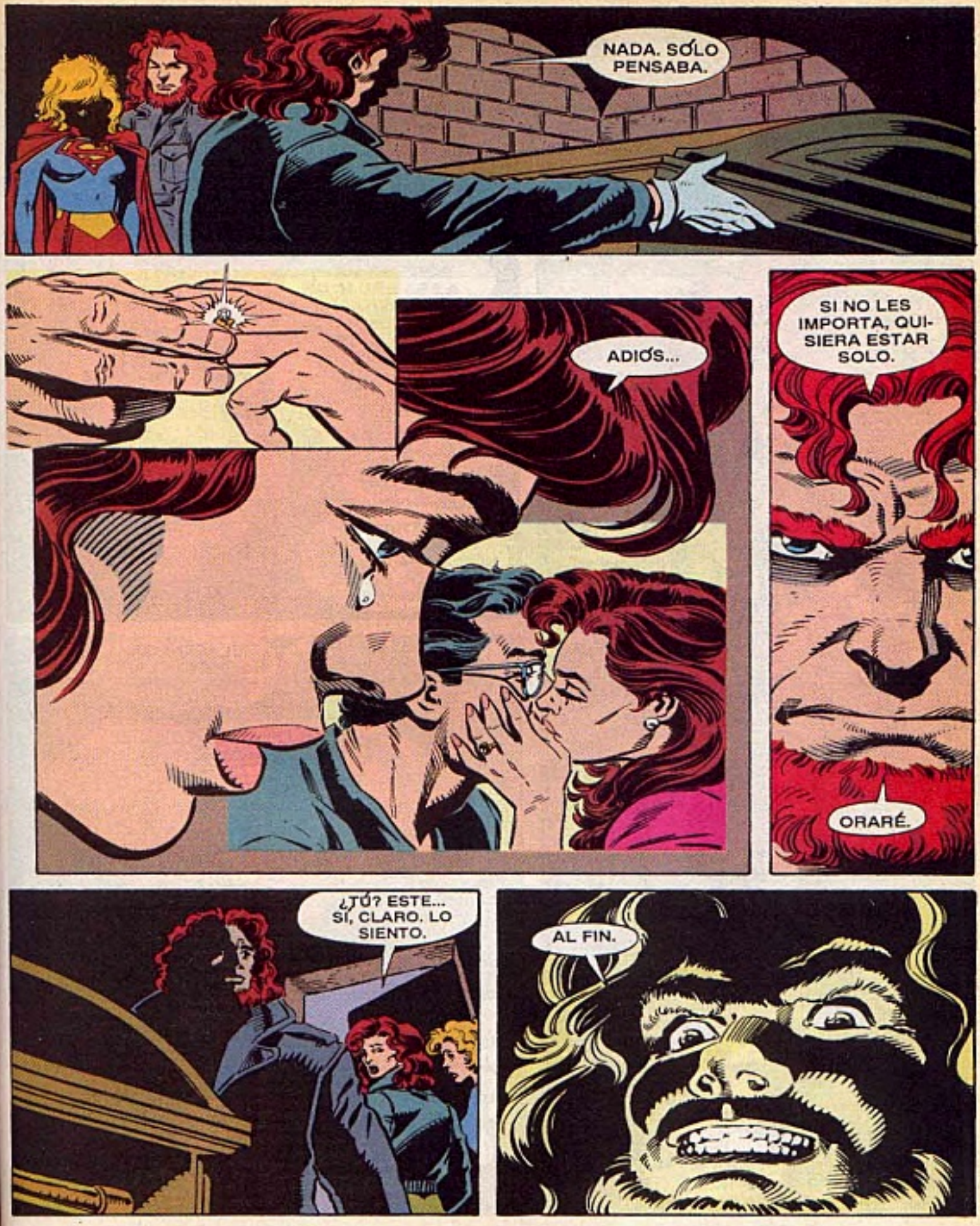
NADA. SÓLO PENSABA.
ADIÓS...
SI NO LES IMPORTA, QUISIERA ESTAR SOLO.
ORARÉ.
¿TÚ? ESTE... SÍ, CLARO. LO SIENTO.
AL FIN.

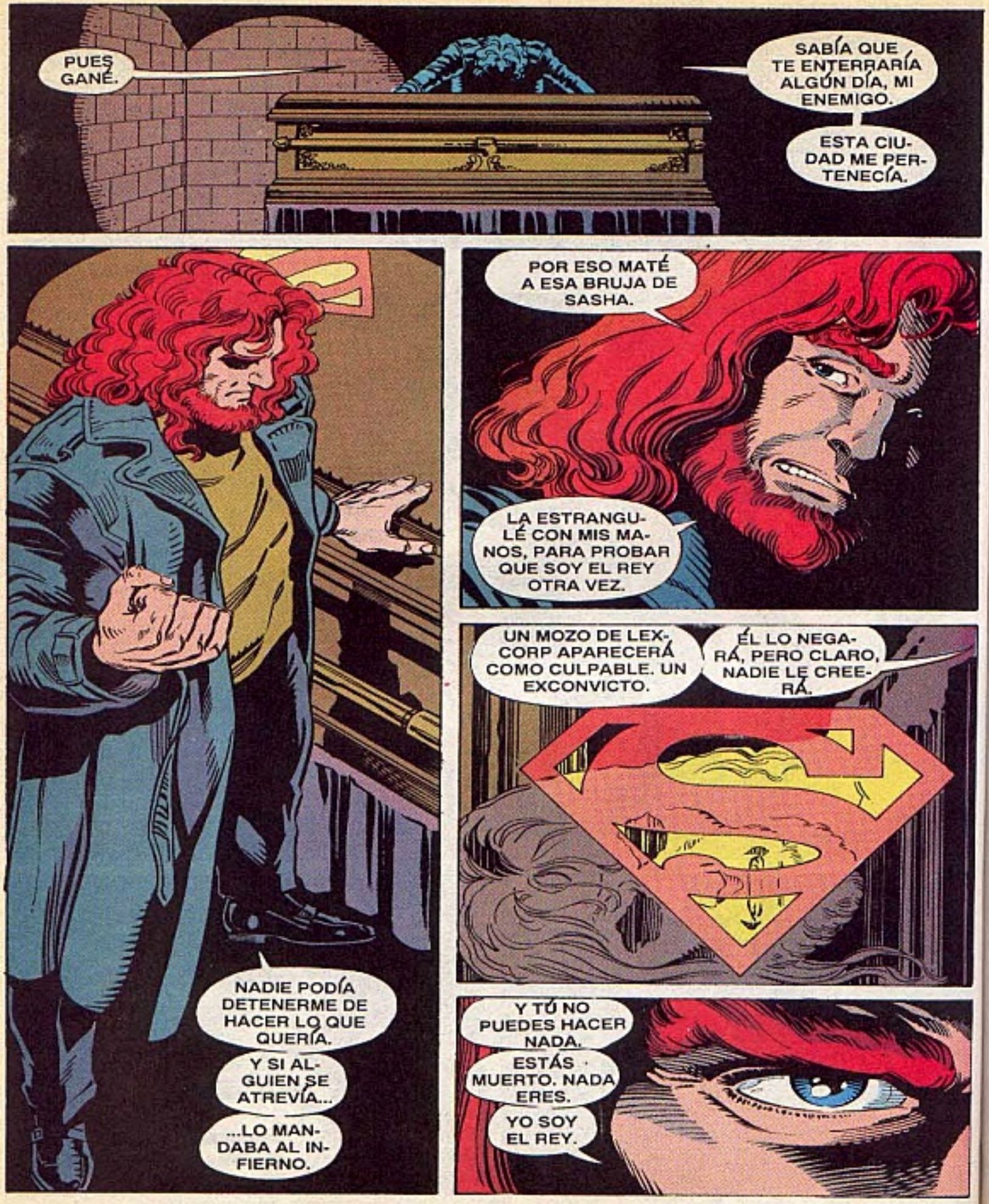
PUES GANÉ.
SABÍA QUE TE ENTERRARÍA ALGÚN DÍA, MI ENEMIGO.
ESTA CIUDAD ME PERTENECÍA.
NADIE PODÍA DETENERME DE HACER LO QUE QUERÍA.
Y SI ALGUIEN SE ATREVÍA...
...LO MANDABA AL INFIERNO.
POR ESO MATÉ A ESA BRUJA DE SASHA.
LA ESTRANGULÉ CON MIS MANOS, PARA PROBAR QUE SOY EL REY OTRA VEZ.
UN MOZO DE LEXCORP APARECERÁ COMO CULPABLE. UN EXCONVICTO.
ÉL LO NEGARÁ, PERO CLARO, NADIE LE CREERÁ.
Y TÚ NO PUEDES HACER NADA.
ESTÁS MUERTO. NADA ERES.
YO SOY EL REY.

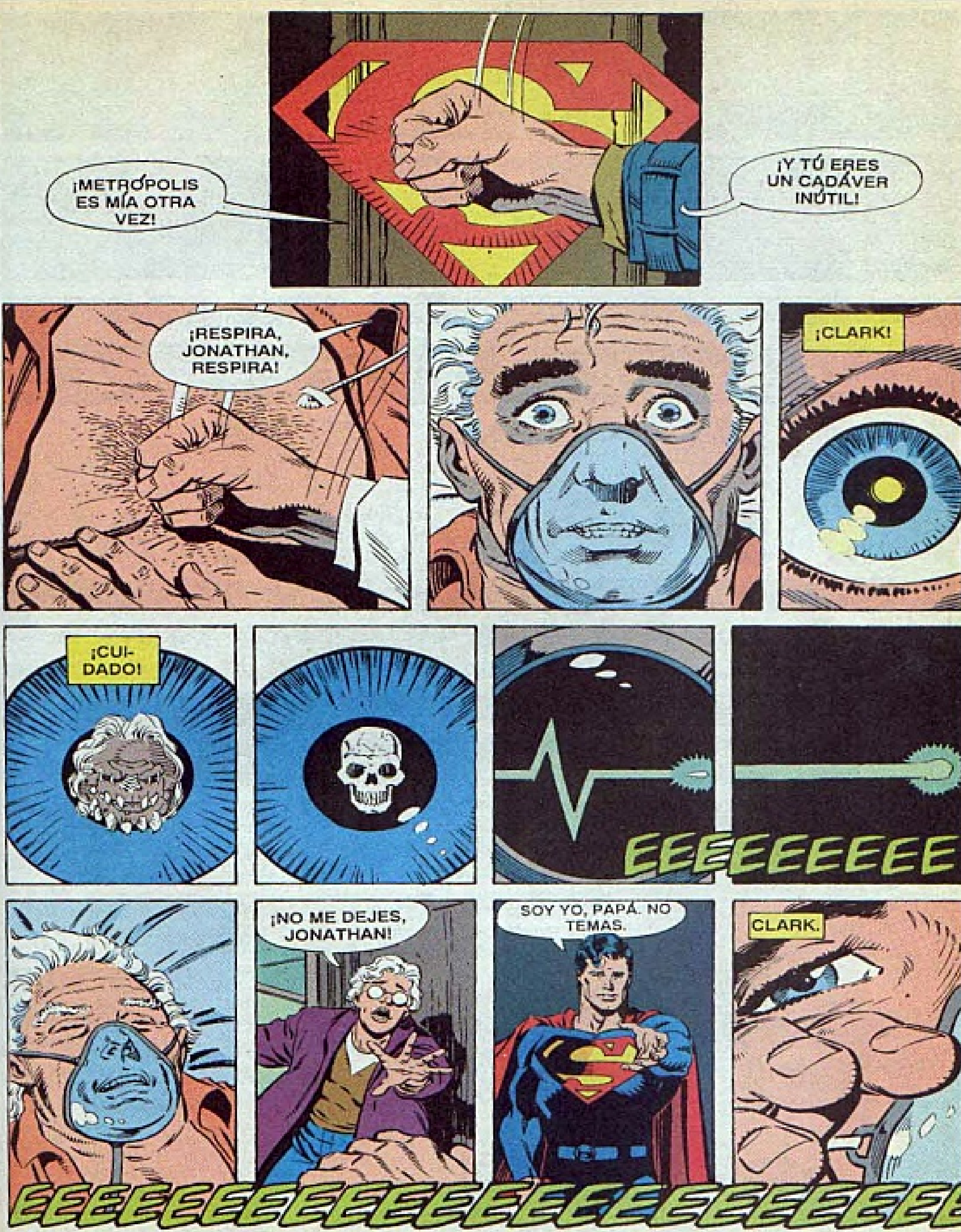
¡METRÓPOLIS ES MÍA OTRA VEZ!
¡Y TÚ ERES UN CADÁVER INÚTIL!
¡RESPIRA, JONATHAN, RESPIRA!
¡CLARK!
¡CUI-DADO!
EEEEEEEEEE
¡NO ME DEJES, JONATHAN!
SOY YO, PAPÁ. NO TEMAS.
CLARK.
EEEEEEEEEEEEEEEEEEEEEE

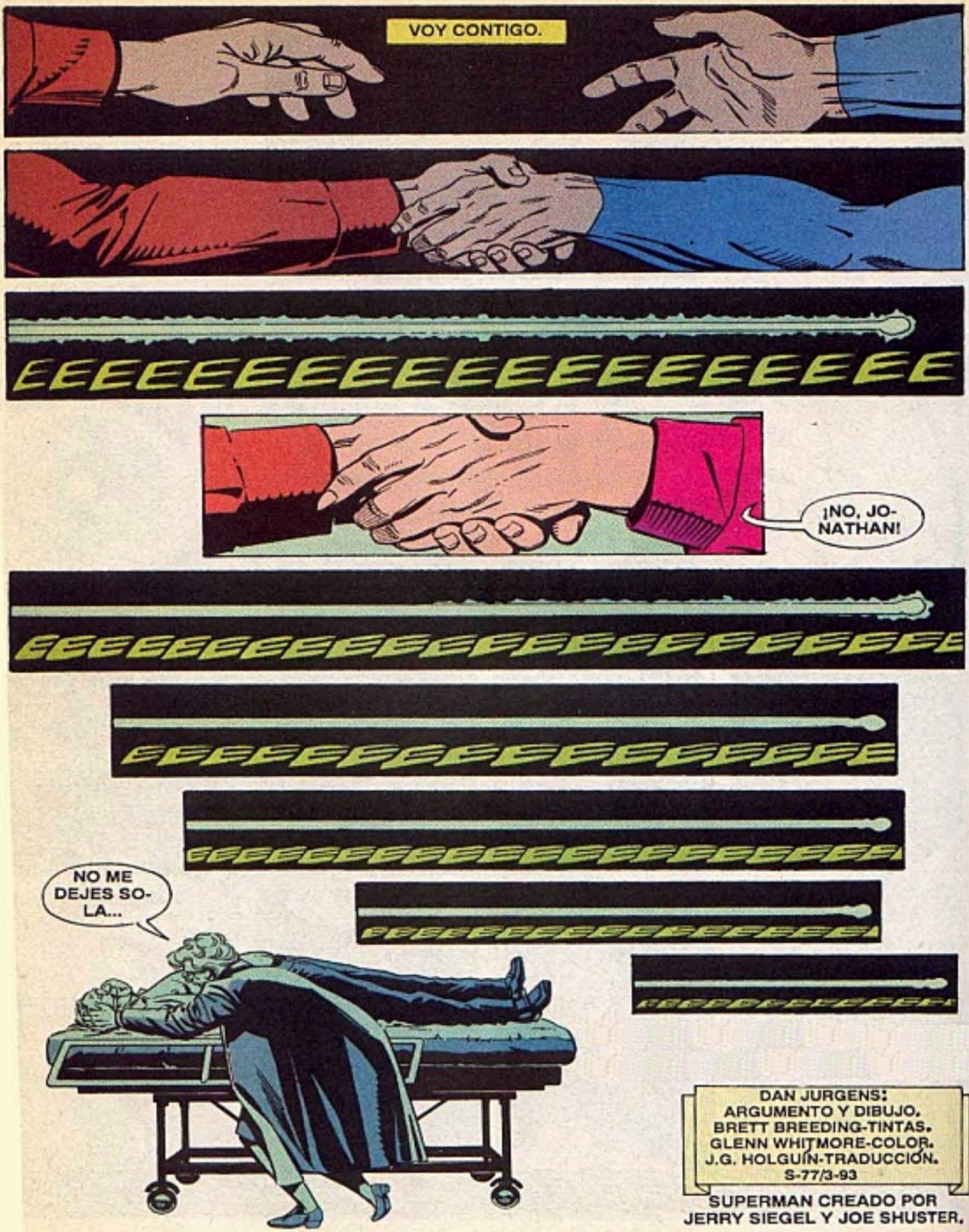

DAN JURGENS:
ARGUMENTO Y DIBUJO.
BRETT BREEDING-TINTAS.
GLENN WHITMORE-COLOR.
J.G. HOLGUÍN-TRADUCCIÓN.
S-77/3-93

SUPERMAN CREADO POR
JERRY SIEGEL Y JOE SHUSTER.

64 PAGES
DC
1
1993
SUPERGIRL AND TEAM LUTHOR
ROGER STERN
JACKSON GUICE
LOUISE SIMONSON
JUNE BRIGMAN
DENNIS JANKE
DENIS RODIER
ALSO
PIN-UPS BY: BYRNE, THIBERT, GRUMMETT, HAZLEWOOD, GAMMILL & WIACEK!
WORLD WITHOUT A SUPERMAN!
THE FUTURE IS NOW!

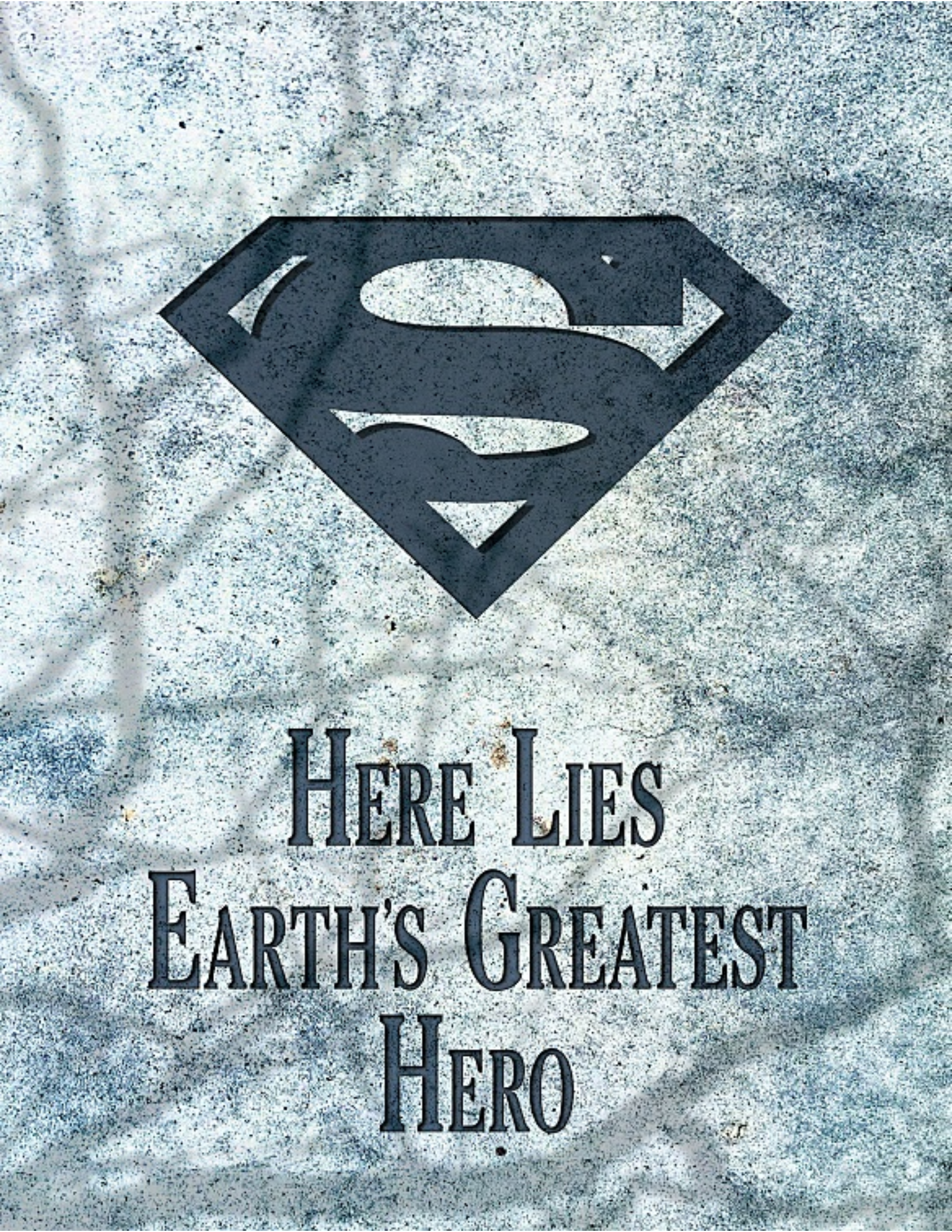
HERE LIES
EARTH'S GREATEST
HERO

SUPERGIRL/LEX LUTHOR SPECIAL 1. Published by DC Comics, 1325 Avenue of the Americas, New York, NY 10019. Copyright © 1993 by DC Comics. All Rights Reserved. All characters featured in this issue, the distinctive likenesses thereof, and all related indicia are trademarks of DC Comics. The stories, characters and incidents mentioned in this magazine are entirely fictional. Printed in Canada.
DC Comics. A division of Warner Bros.–A Time Warner Entertainment Company

SUPERGIRL!
SI, AMIGOS ... ¡SUPERGIRL! ESTA PRECIOSA MUJER HA LLEGADO ... ¡UNA EXTRANJERA DE UN MUNDO MORIBUNDO!
SUPERGIRL, DEDICANDO SU VIDA A LA MEMORIA DEL FALLECIDO, EL GRAN SUPERMAN ... ¡USANDO SUS ASOMBROSOS PODERES PARA LUCHAR POR LA VERDAD Y LA JUSTICIA!
CON ESTE FIN, SE HA UNIDO A LEXCORP PARA PRESTAR SERVICIO COMO MIEMBRO DE ... ¡EL EQUIPO LUTHOR!
¡ELLOS SON LA CLAVE DE LA SEGURIDAD DE NUESTRA HONRADA CIUDAD! ¡ASEGURAN LA PROMESA DE UN RADIANTE NUEVO DÍA! ¡ELLOS GARANTIZAN ...
"... THE FUTURE OF METROPOLIS!"
"... EL FUTURO DE METRÓPOLIS!"
ROGER STERN - WRITER ★ JUNE BRIGMAN - LAYOUTS ★ GUICE & JANKE - FINISHES
ALBERT DE GUZMAN - LETTERER ★ GLENN WHITMORE - COLORIST
JENNIFER FRANK - ASSISTANT ★ MIKE CARLIN - EDITOR

HOLA, ¡SOY LEX LUTHOR SEGUNDO! COMO PUEDEN RECORDAR, EL TEAM LUTHOR FUÉ CREADO POR MI PADRE PARA PROTEGER NUESTRA CIUDAD...
... CUANDO SUPERMAN DESAPARECIÓ" TRAS AYUDAR A COMBATIR UNA INVASIÓN ALIENÍGENA DE LA TIERRA
USANDO LA EXPERIMENTAL Y MODERNA TECNOLOGÍA DE LEXCORP, ESTOS CENTINELAS ARMADOS HAN SERVIDO BIEN A METROPOLIS ...
... Y LA SERVIRÁN MEJOR, AHORA QUE A ELLOS SE LES HA UNIDO ¡LA OSADA Y JOVEN CHICA DE ACERO!
I LA SEMANA PASADA, CUANDO EL FUEGO AMENAZÓ A LOS CIUDADANOS, SUPERGIRL ESTUVO ALLÍ ...
... AYUDANDO A LOS VALIENTES HOMBRES Y MUJERES DEL DEPARTAMENTO DE BOMBEROS DE METROPOLIS SALVANDO VIDAS QUE DE OTRA FORMA SE HUBIESEN PERDIDO ...

... Y DANDO CONSUELO A LOS, DE OTRA FORMA, INCONSOLABLES !
¡ ESTA BIEN ! ESTÁS A SALVO YA. DIME QUE TE PREOCUPA.
¡ CÓMO SE VE EN ESTAS IMÁGENES EXCLUSIVAS DE WLEX, SUPERGIRL NO TENÍA NINGÚN MIEDO ...
... DE AVENTURARSE DONDE LOS POBRES MORTALES NUNCA LO HARÍAMOS ...
FHOOOM
... A OTRA PEQUEÑA VIDA !
¡ LO CONSEGUISTE ! ¡ LO HAS SALVADO !
... Y SALIENDO MILAGROSAMENTE ILESA, USANDO SUS SORPRENDENTES PODERES PARA PROTEGER Y RESCATAR ...

¡EXCELENTE! ¿NO ES ELLA?
¡MÁS PODEROSA QUE CIEN HOMBRES, Y ENCIMA TIENE LA GRACIA DE UNA BELLEZA VERANIEGA!
Y CON EL ENTRENAMIENTO DEL TEAM LUTHOR, HA APRENDIDO A HACER BUEN USO DE SUS PODERES.
OBSERVEN... ¡UNA PELEA CALLEJERA COMÚN!
ESTO FUÉ GRABADO HACE UNOS DÍAS POR UNA CÁMARA CASERA.
AL POCO TIEMPO DE LLEGAR, SUPERGIRL, YA HABÍA SEPARADO A LOS COMBATIENTES...
... Y COMENZADO A RAZONAR CON ELLOS, CUANDO EL MÁS FANÁTICO DE LOS DOS PERSISTIÓ EN SU ACTITUD...
... ELLA, AMABLE PERO FIRME, LO CONVENCIÓ PARA QUE RECONSIDERARA SUS ACTITUD...
... ¡UN MALENTENDIDO RESUELTO Y UNA BATALLA FINALIZADA!
¡BENDITOS SEAN LOS PACIFICADORES...

SUPERGIRL DEL TEAM LUTHOR ... ¡HACIENDO DEL MUNDO EL MEJOR LUGAR!
¡LUCES! POR FAVOR
... Y BENDITOS NOSOTROS POR TENER A SUPERGIRL PARA AYUDARNOS EN ESTOS TIEMPOS DE NECESIDAD!
ESPERO QUE DISCULPEN ESTE MELODRAMA, ALCALDE BERKOWITZ ... CONCEJALES DEL AYUNTAMIENTO ...
... EL PERSONAL DE RELACIONES PÚBLICAS DE LEXCORP, ME SUGIRIÓ ESTA PEQUEÑA PRESENTACIÓN, PRIVADA, SOBRE LO QUE SE PUEDE HACER TRÁS EL FALLECIMIENTO DE SUPERMAN.
¡PERO YO NO LES HE HECHO VENIR PARA ENSEÑARLES UN VIDEO PROMOCIONAL! NO, YO QUIERO OFRECER, OFICIALMENTE, LOS SERVICIOS DEL TEAM LUTHOR A METROPOLIS Y FIRMAR UN CONTRATO FORMAL DE TRABAJO.
¿QUÉ TIPO DE CONTRATO TIENE EN MENTE, SR. LUTHOR?
LEX, NOSOTROS NO TENEMOS PRESUPUESTO PARA MANTENER A TUS SUPER-POLICÍAS
NO LE PIDO ESO, SR. ALCALDE. QUIERO QUE LOS FONDOS DEL TEAM LUTHOR SEAN PARTE DE MIS IMPUESTOS, NO OBSTANTE ...

... Y HAY CIERTAS CONSIDERACIONES LEGALES QUE INHIBEN LA UTILIDAD DEL EQUIPO!

SI VOSOTROS, QUERIDOS AMIGOS, PUDIESEIS DARME LOS MISMOS PODERES POLICIALES QUE LE DISTEIS A SUPERMAN, TAL VEZ PODAMOS LLENAR EL HUECO DEJADO POR ...

¡SR. LUTHOR! ¡NADIE PUEDE REEMPLAZAR A SUPERMAN!

¡NUNCA DIJE "REEMPLAZAR", DIJE "LLENAR EL HUECO"!

SUPERMAN HIZO QUE LA GENTE SE SINTIERA SEGURA ... ¡Y HAN LLEGADO A DEPENDER DE ÉL! AHORA SE HA IDO, ¡Y ESTÁN EN UN ESTADO TERRIBLE!

"¡Y LOS CRÍMENES AUMENTAN RÁPIDAMENTE! ¡Y NOS GUSTE O NO, HAN LLEGADO DIVERSOS JUSTICIEROS A NUESTRA HONRADA CIUDAD!"

"¡ESA MUJER MISTERIOSA, THORN, HA SALIDO DE SU JAULA, OTRA VEZ!"

"¡Y ESE AUTO-PROCLAMADO GANGBUSTER, JOSE DELGADO, CONTINÚA IMPARTIENDO LA LEY A SU MANERA! ¡SI NO HACEMOS ALGO, METROPOLIS ACABARÁ COMO GOTHAM CITY!"

"¡POR FAVOR, ENTIENDANLO, NO PROPONEMOS AL TEAM LUTHOR COMO UN SUSTITUTO DE SUPERMAN, MÁS BIEN PROPONEMOS UN CAMBIO!"

"MIENTRAS VIVIÓ, SUPERMAN FRENÓ A LOS CRIMINALES COMUNES... ¡PERO FUÉ UN IMÁN IRRESISTIBLE PARA LAS MAYORES AMENAZAS DE NUESTRO TIEMPO!"

"NO HABLARÉ MAL DEL FALLECIDO, PERO A CAUSA DE SUPERMAN, METROPOLIS ACABÓ SIENDO ACOSADA POR TIPOS COMO EL ERRADICADOR ... GREEN DEVIL, BRAINIAC ... Y, POR SUPUESTO, DOOMSDAY!"

NO NECESITO RECORDARLES LAS VIDAS PERDIDAS .. ¡INCLUYENDO LA DE SUPERMAN!.. O LOS EDIFICIOS DESTRUIDOS POR DOOMSDAY.

POR QUE, ¿SIEMPRE DECIMOS...

* VER "EL LEGADO DE SUPERMAN" ... AÚN A LA VENTA, ¡SI TIENES SUERTE!

"... QUE LOS RESCATES TARDAN! ..."
RRRF?
¿QUÉ PASA, CHICO?
RAWF!
RAWF!
¡HA ENCONTRADO A OTRO!
¡A UN LADO ...
... YA ME OCUPO YO!
AYUDA ... POR FAVOR ..
TODO BIEN ... ¡FUE FÁCIL!
EL TECHO CAYÓ ... SOBRE MÍ. NO ME PODÍA MOVER ... GRITÉ Y GRITÉ PERO NADIE VINO.
PERO NO ME DI POR VENCIDO ... PORQUE SABÍA QUE NO ME ABANDONARÍAS ...
NO .. NO, SOY SUPERGIRL. YA ACABÓ TODO ¡TE DEJO EN BUENAS MANOS!
... SABÍA QUE ME SALVARÍAS ... ¿SUPERMAN? ... ¡TÚ NO ERES SUPERMAN!

¿CREE QUE SE RECUPERARÁ?
ES DIFICIL DECIRLO, SUPERGIRL. ESTUVO SIN AGUA VARIOS DÍAS, PERO SU ACTITUD PARECE BUENA ...

... AL MENOS TIENE UNA OPORTUNIDAD. Y ESO ES MÁS DE LO QUE HAN TENIDO ESTOS POBRES.
¿CUÁNTOS MÁS QUEDARÁN TODAVÍA? ¿CUÁNTOS SEGUIRÁN VIVOS?
SI LOS ENCONTRARAMOS ANTES DE QUE FUERA DEMASIADO TARDE .. PERO AÚN QUEDAN MUCHAS RUINAS EN LAS QUE BUSCAR.

"... Y CASI TODO EL TRABAJO ESTÁ POR HACER"
TENEMOS QUE TIRAR DE CADA POSIBLE RECURSO SI QUEREMOS RESTAURAR METROPOLIS.
LA POLICÍA, LOS BOMBEROS Y LOS SERVICIOS DE LA CIUDAD ESTÁN LLEGANDO A UN PUNTO FINAL.
¡EL TEAM LUTHOR PUEDE LIBERAR LA PRESIÓN SI NOS DEJAN!
¡PERO QUE DICE, SR.LUTHOR! ¡NOS PIDE PODERES POLICIALES PARA SUS SOLDADOS DE ALTA TECNOLOGÍA ...
... Y NO CONOCEMOS NADA SOBRE ELLOS! ¿QUIÉN SON? ¿Y QUIÉN RESPONDERÁ POR ELLOS SI SE CARGAN...LA CIUDAD?

ESTOY DE ACUERDO CON SUPERGIRL, ME IMPRESIONA, AUNQUE ES MUY... JOVEN ¡PERO EL RESTO SON DESCONOCIDOS!
¿QUIÉN ESTÁ A CARGO DE ESTOS SOLDADOS? ¿QUIÉN SERÁ EL RESPONSABLE DE SUS ACTOS?
ANTES DE CERRAR EL TRATO ¡DEBEMOS RESOLVER EL PROBLEMA DE LA RESPONSABILIDAD!

UN BUROCRÁTA, ¡SIEMPRE SERÁ UN MALDITO BUROCRÁTA!
¡Y LO RESOLVEREMOS, ALCALDE! AQUÍ ...
KLK

... ¡Y AQUÍ ESTÁ LA RESPUESTA A SUS DUDAS!
WHRRR
"OH, OH ..."

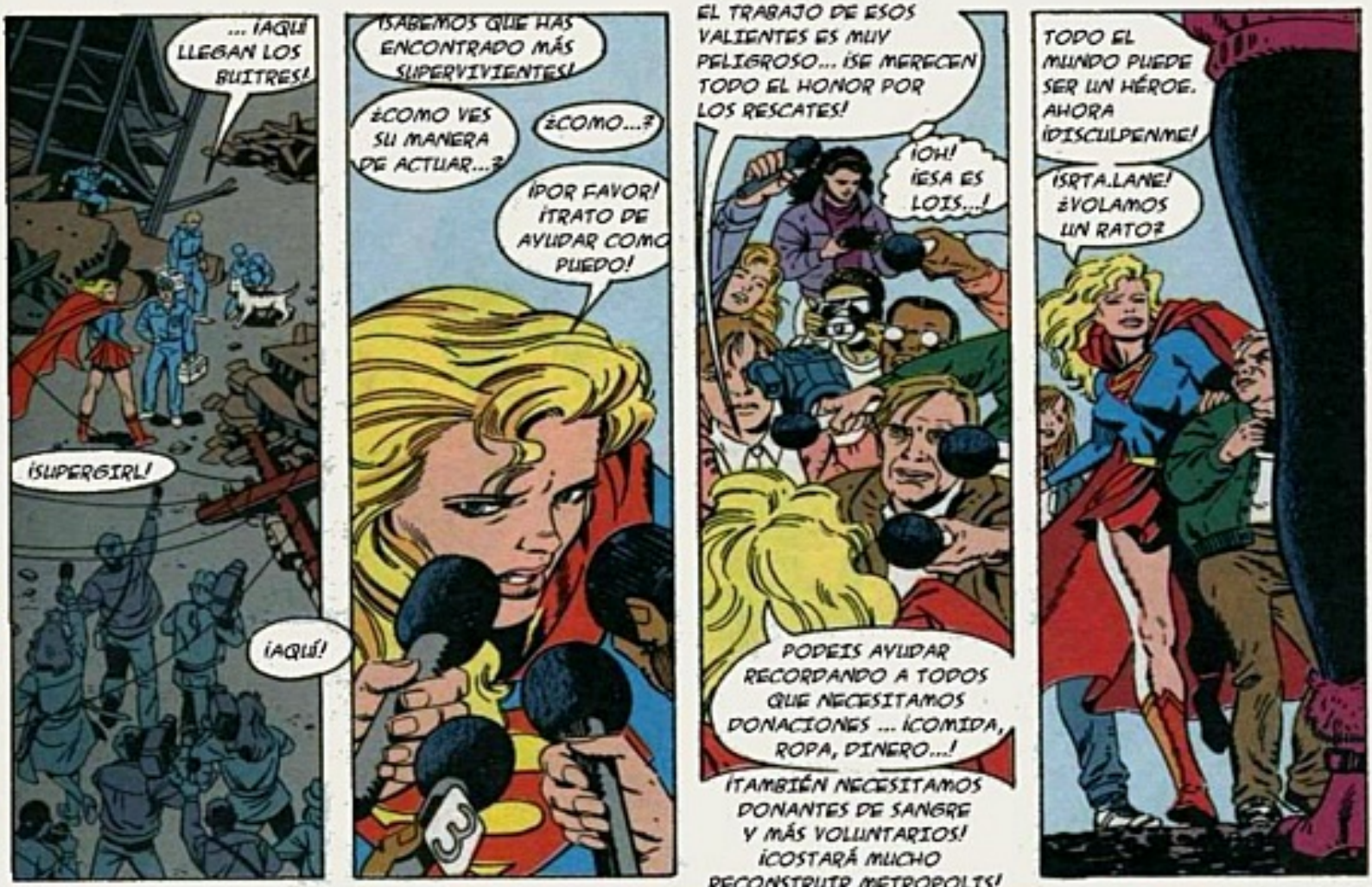
... ¡AQUÍ LLEGAN LOS BUITRES!
¡SUPERGIRL!
¡AQUÍ!
¡SABEMOS QUE HAS ENCONTRADO MÁS SUPERVIVIENTES!
¿COMO VES SU MANERA DE ACTUAR...?
¿COMO...?
¡POR FAVOR! ¡TRATO DE AYUDAR COMO PUEDO!
EL TRABAJO DE ESOS VALIENTES ES MUY PELIGROSO... ¡SE MERECEN TODO EL HONOR POR LOS RESCATES!
¡OH! ¡ESA ES LOIS...!
PODEIS AYUDAR RECORDANDO A TODOS QUE NECESITAMOS DONACIONES ... ¡COMIDA, ROPA, DINERO...!
¡TAMBIÉN NECESITAMOS DONANTES DE SANGRE Y MÁS VOLUNTARIOS! ¡COSTARÁ MUCHO RECONSTRUIR METROPOLIS!
TODO EL MUNDO PUEDE SER UN HÉROE. AHORA ¡DISCULPENME!
¡SRTA.LANE! ¿VOLAMOS UN RATO?

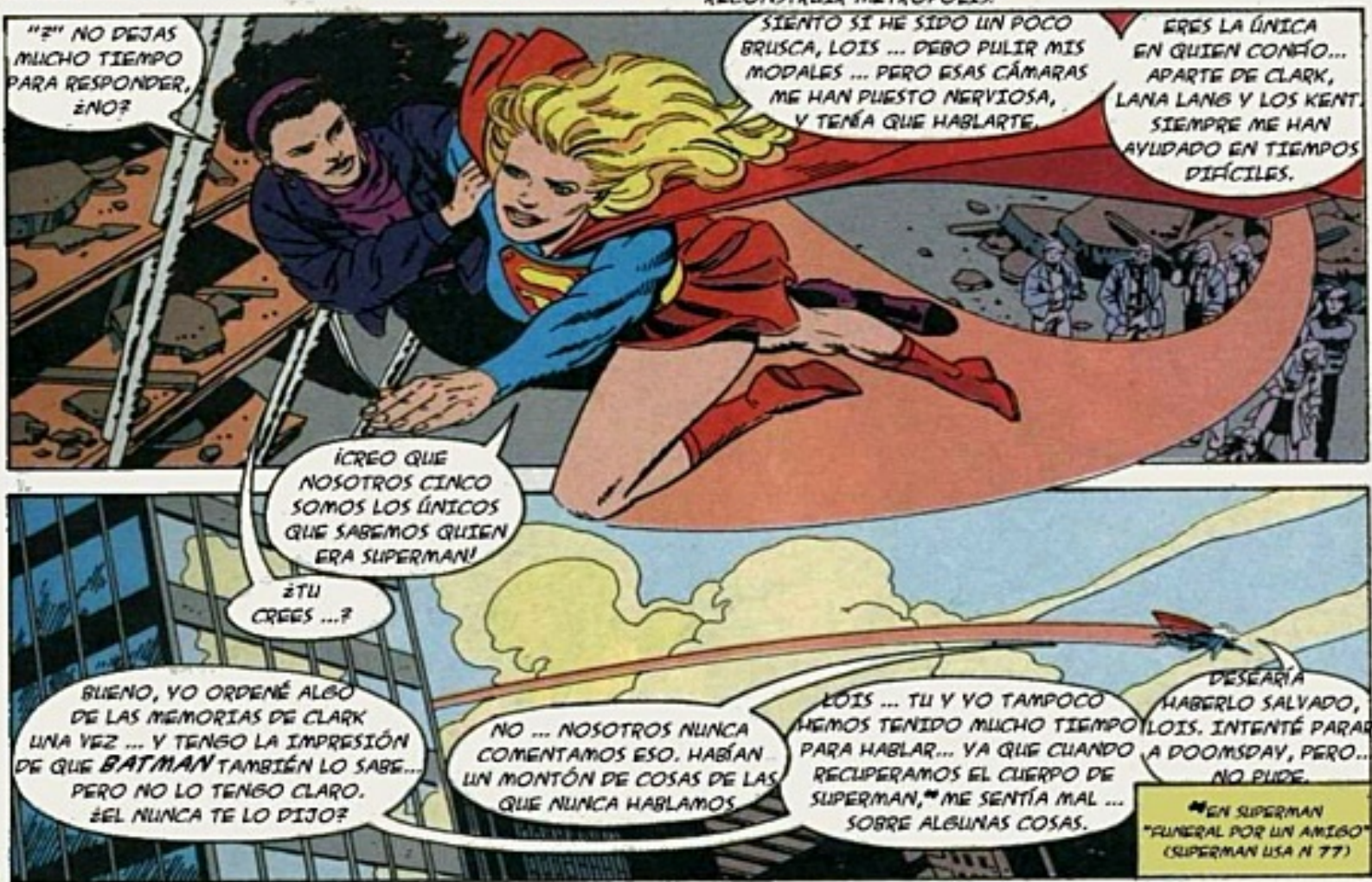
"¿" NO DEJAS MUCHO TIEMPO PARA RESPONDER, ¿NO?
SIENTO SI HE SIDO UN POCO BRUSCA, LOIS ... DEBO PULIR MIS MODALES ... PERO ESAS CÁMARAS ME HAN PUESTO NERVIOSA, Y TENÍA QUE HABLARTE.
ERES LA ÚNICA EN QUIEN CONFÍO... APARTE DE CLARK, LANA LANG Y LOS KENT, SIEMPRE ME HAN AYUDADO EN TIEMPOS DIFÍCILES.
¡CREO QUE NOSOTROS CINCO SOMOS LOS ÚNICOS QUE SABEMOS QUIEN ERA SUPERMAN!
¿TU CREES ...?
BUENO, YO ORDENÉ ALGO DE LAS MEMORIAS DE CLARK UNA VEZ ... Y TENGO LA IMPRESIÓN DE QUE BATMAN TAMBIÉN LO SABE... PERO NO LO TENGO CLARO. ¿EL NUNCA TE LO DIJO?
NO ... NOSOTROS NUNCA COMENTAMOS ESO. HABÍAN UN MONTÓN DE COSAS DE LAS QUE NUNCA HABLAMOS
LOIS ... TU Y YO TAMPOCO HEMOS TENIDO MUCHO TIEMPO PARA HABLAR... YA QUE CUANDO RECUPERAMOS EL CUERPO DE SUPERMAN,** ME SENTÍA MAL ... SOBRE ALGUNAS COSAS.
DESEARÍA HABERLO SALVADO, LOIS. INTENTÉ PARAR A DOOMSDAY, PERO... NO PUDE.
**EN SUPERMAN "FUNERAL POR UN AMIGO" (SUPERMAN USA N 77)

NO PUEDO QUITARME LA SENSACIÓN DE QUE PODÍA HABER HECHO MÁS, CREO QUE PODRÍA HABERLE SALVADO LA VIDA A CLARK.
CONOZCO ESA SENSACIÓN
¿CÓMO LA SUPERAS?
INTENTO ESTAR OCUPADA. EL CIELO SABE QUE HAY MUCHAS COSAS QUE HACER
SI. INTENTO ESTAR SIEMPRE EN MARCHA DESDE... DESDE EL FUNERAL.
NO SOPORTA MIRARME
¿LOIS? ¿ES MI TRAJE, NO? ¡SI TE MOLESTA PUEDO CAMBIARLO...!
SI... DIGO ¡NO! NO LO CAMBIES POR MI.
ME HIERE VER A CUALQUIERA CON ESOS COLORES, PERO LA CIUDAD NECESITA UN SUPER... A ALGUIÉN AHORA.
Y ES BUENO QUE LO LLEVES TÚ, EN MEMORIA DE CLARK, ESPECIALMENTE POR TU CONEXIÓN CON LOS KENT ...
ELLOS SON MUY BUENAS PERSONAS, YO ... YO LO SIENTO.
... EN REALIDAD NO PUEDO SEGUIR HABLANDO...AHORA NO. TENGO...MUCHAS COSAS QUE HACER
TE ENTIENDO, LOIS. REALMENTE TE ENTIENDO
¡IDIOTA, IDIOTA, IDIOTA!
¡HE ESTADO DIVAGANDO TODO EL RATO CON MIS SENTIMIENTOS, Y ELLA SE DEBÍA ESTAR MURIÉNDO POR DENTRO!
SE LO MAL QUE ME SENTIRÍA SI ALGO LE PASARA A LEX ... SOLO PUEDO IMAGINAR LO HORRIBLE QUE DEBE SER PARA ELLA...SABER QUE EL HOMBRE QUE AMA ESTÁ MUERTO, Y NO PODER DECÍRSELO A NADIE...

"...TENIENDO QUE SER VALIENTE Y DISIMULAR DELANTE DE SUS AMIGOS MIENTRAS CUBRE LAS NOTICIAS DE LOS ESFUERZOS DEL RESCATE."
¡LOIS...LOIS! ¡HE OIDO QUE HA SIDO RESCATADA MÁS GENTE! ¿SABES ALGO DE...?
NO...NO ALLIE. TODAVÍA NO HAY SEÑALES DE CLARK.
Y NUNCA LAS HABRÁ. NUNCA.
¡NO PIERDAS LA ESPERANZA, LOIS! ¡ESTOY SEGURA QUE PRONTO SABREMOS ALGO!
OH, TIENES UN PAR DE MENSAJES...
... LA SRTA. LANG LLAMÓ...LARGA DISTANCIA...SONABA IMPORTANTE. DEJÓ UN NÚMERO.
TAMBIÉN LLAMÓ LA DRA.FAULKNER...LO SIENTE, PERO NO PUEDE QUEDAR PARA ALMORZAR. PIENSO QUE ESTARÁ MUY OCUPADA...
"...EN LOS LABORATORIOS S.T.A.R."
¡VAMOS, CABALLERO! LA DRA. FAULKNER ESTA CHEQUEANDO EL SISTEMA...
...EN NUESTRO LABORATORIO DE INVESTIGACIÓN
¡DIOS! ¡¿QUÉ NARICES ES ESTO?!
¡ACÉRCATE Y DESCÚBRELO!
¡OH, NO LE HAGA CASO! ES SOLO UNA LARVA...¡SIEMPRE ESTÁ IGUAL!
GRACIAS POR ACOMPAÑAR A NUESTRO VISITANTE, SALLY. YA ME OCUPO YO.
¡NO HAY POR QUE ALARMARSE! ESTA CELDA TIENE TRIPLE SISTEMA DE SEGURIDAD...¡NUESTRO ESCAMOSO AMIGO NO IRÁ A NINGUNA PARTE!

¿CÓMO ESTÁ? ¡SOY KAREN LOU FAULKNER! USTED DEBE SER ¿HOWARD SANDERS...?
EH, SI... DE DATANET INVESTIGACIÓN Y DESARROLLO. ESTOY ENCANTADO DE QUE ME ATIENDA. IMAGINO QUE ESTARÁ MUY OCUPADA
MUCHO, PERO A S.T.A.R. SIEMPRE LE GUSTA AYUDAR A LOS NUEVOS GRUPOS DE INVESTIGACIÓN INDEPENDIENTES.
SEGÚN CREO ¿SU GRUPO ESTÁ ENVUELTO EN CIBERNÉTICA?
SI, UN CLIENTE NOS CONTACTÓ PARA CREAR UNA GENERACIÓN NUEVA DE ARMADURAS PARA UNA OPERACIÓN MINERA Y NOSOTROS QUEREMOS SUBCONTRATAR LA FABRICACIÓN A S.T.A.R.
POR SUPUESTO, QUIERO VER LO QUE ME OFRECEN.
OH, POR SUPUESTO. EL ALA DE CIBERNÉTICA ESTÁ AHÍ DELANTE...
ESTE ES UNO DE NUESTROS LABORATORIOS DE ANALISIS. COMO PUEDE VER, ¡ESTAMOS EN MEDIO DE OTRO PROYECTO ESPECIAL SOBRE ARMADURAS!
¡ASOMBROSO!
BIEN ¡NO PUEDO CREER QUE ESTÉN ESTAS ARMADURAS AQUÍ! SE LAS QUITARON A UNA CÉLULA TERRORISTA LLAMADA DMT.* LA POLICÍA NOS PREGUNTÓ QUE RASGOS TENÍAN.
* SE VIÓ EN SUPERMAN USA #48, ADVENTURES #471 Y ACTION #658. THE SINBAD CONTRACT. ¿NO PUBLICADO EN ESPAÑOL?
YA VEO. ¿LOS SABES TÚ?
TODAVÍA NO. PERO PRONTO.
¡CREO QUE NO!
WHOK
HOLA, BLITZKRIEG...HOLA BLITZKRIEG ¡SOY CABALLO DE TROYA!
SEGUIR MI SEÑAL, CHICOS ¡ESTOY EN EL PUNTO! REPITO ¡ESTOY EN EL PUNTO...

"...Y CON COMPLETO CONTROL DE LA SITUACIÓN!"
LO QUE ESTAN VIENDO ES ¡EL RESULTADO DE AÑOS DE INVESTIGACIÓN DE LEXCORP! EL LX-20 ES LO ÚLTIMO EN ARMADURAS PERSONALES...
...¡CAPAZ DE TRANSFORMAR A UN HOMBRE EN UN TANQUE VOLADOR! ¡ES LO MEJOR EN COMUNICACIONES!
LEX ¡NO HABLARÁ EN SERIO! ¡NO PUEDE ESTAR SUGIRIENDO LO QUE CREO!
¡NUNCA ME HABLADO MÁS EN SERIO! ¡DESPUÉS DE TODO, SOY EL ÚLTIMO REPONSABLE DE LAS ACCIONES DEL TEAM LUTHOR! ¡EL LX-20 ME PERMITIRÁ HACERME CARGO DE ESAS RESPONSABILIDADES!
MUY BIEN SEÑOR... ¿¿PONDRÁ SU VIDA EN PELIGRO...?!
PERDONE, SR.I, PERO HAY UNA LLAMADA URGENTE PARA EL ALCALDE BERKOWITZ.
¿HOLA?
¡SI, ESTO ES...! ¿¿QUÉ?!
¿¿CUÁNDO?! ¿POR QUE NO LO HACE A TRAVÉS DE LOS CANALES? ¿¿NO ME DIGA QUE NUESTROS CANALES DE COMUNICACIÓN ESTÁN ESTROPEADOS?!
¿¿DÓNDE NARICES ESTÁ LA UNIDAD DE CRÍMENES ESPECIALES?! BIEN, SIGA INTENTANDOLO ¡MIENTRAS TANTO COJA UN NEGOCIADOR...
...Y LLAME AL GOBERNADOR! ¡TAL VEZ NECESITEMOS A LA GUARDIA NACIONAL!
¿FRANK...? ¡CIELOS! ¿QUÉ OCURRE?
S.T.A.R. HA SIDO ATACADA POR TERRORISTAS... LA DMT, PARECE ¡HAN TOMADO UN ALA ENTERA!
¡DIOS, LA S.T.A.R. NO! ¡CON SUS EQUIPOS PUEDEN MONTAR UN EJÉRCITO!
PRIMERO DOOMSDAY, AHORA ESTO.
LA POLICÍA ESTÁ COMPLETAMENTE OCUPADA.
¡SIN SUPERMAN...!
¡NECESITAMOS A LA GUARDIA NACIONAL!
¡CUIDADO! LA SITUACIÓN ES SERIA, EN EFECTO, PERO NO TENGAMOS PÁNICO...NI MOLESTEMOS AL GOBERNADOR.
¡ES UN TRABAJO PARA EL TEAM LUTHOR!

¡DE HECHO...
...ESTAS SON EL TIPO DE COSAS...
...PARA LAS QUE ESTAMOS HECHOS!
KLAK
¡PING! ¡SALIDA DE EMERGENCIA ABIERTA!
¡NO TEMAN! METROPOLIS ESTÁ EN BUENAS MANOS!
MEJOR HABANSE A UN LADO...
...¡ESTOS JETS LANZAN UNA CONSIDERABLE ESTELA!
¡ESA LLAMADA NO PODÍA HABER LLEGADO EN MEJOR MOMENTO!
ESTOS POLÍTICUCHOS IDIOTAS... ¡DALES UNA CRISIS REPENTINA Y NO TIENEN NI IDEA DE COMO AFRONTARLA!
¡SEÑOR, ESTO ES MARAVILLOSO! HE VOLADO EN TODO, DESDE UN AVIÓN DE UN SOLO MOTOR HASTA VEHÍCULOS ORBITALES ¡PERO NADA SE PUEDE COMPARAR A ESTO!
CREO QUE SUPERMAN NUNCA APRECIÓ EL DON QUE TENÍA...¡SER CAPAZ DE PLANEAR COMO EL GRAN PÁJARO DE LA ESPARANZA!
BIEN... MEJOR NO IRME POR LAS RAMAS...

"...¡NO, MIENTRAS HAYA TRABAJO POR HACER!"

¡EL ALA ENTERA ES NUESTRA ¡SELLADA Y SEGURA!

¡INTELIGENCIA TENÍA RAZÓN. LA SEGURIDAD DE S.T.A.R. NO ERA PROBLEMA PARA NOSOTROS.

NO PERDAIS EL TIEMPO ALABANDOOS, HAY MUCHO TRABAJO POR HACER.

¡UHNNN!

¡NUESTRO REHÉN ESTÁ VOLVIENDO EN SÍ.

¡TU...NO SÉ QUIEN ERES ¡PERO NO TE SALDRÁS CON LA TUYA!

¿QUIÉN VA A PARARNOS, DOCTORA? POR SI NO LO SABÍA SUPERMAN ESTÁ MUERTO.

¡ERES UN MISERABLE...!

¡AMORDAZARLA!

¡OH ¡SI PUDIERA LIBERAR UNA MANO! HAY SUFICIENTE ENERGÍA EN MI ARNÉS REGULADOR PARA PODER CONVERTIRME EN RAMPAGE...ELLA CONVERTIRÍA A ESTOS IDIOTAS EN PEDAZOS DE CARNE.

¡UUNGH! EL BOTÓN ESTA JUSTO ¡UUFF! BAJO MI BLUSA... PERO PARECE QUE ESTÉ EN MARTE POR CULPA DE ESTAS APRETADAS CUERDAS.

SEÑOR, TODO ESTÁ COMO NOS DIJERON ¡LAS ARMADURAS Y EL EQUIPO HAN SIDO RECUPERADOS!

TAMBIEN HEMOS BORRADO LAS GRABACIONES Y DESTROZADO LAS COPIAS DE LOS ANÁLISIS DE LOS EQUIPOS.

¿ALGO VA MAL, SEÑOR?

NO LO SE. NUESTRAS FUENTES SON FIABLES, PERO...ESTO ESTÁ SALIENDO MUY BIEN

SIEMPRE PASA ALGO INESPERADO. TAL VEZ ME ESTÉ VOLVIENDO PARANOICO.

¡O TAL VEZ NO!
SHTOOM
¡¡TIRAD LAS ARMAS Y RENDIROS INMEDIATAMENTE...
...O PREPARAOS PARA RESPONDER ANTE EL TEAM LUTHOR!!

¿TEAM...? ¡¡"@$Ç!! AQUÍ TIENES TU "RENDICIÓN", LUTHOR...
...¡¡¡JUSTO AQUÍ!!!
¡¿QU..?! ¡ESTE BLASTER PUEDE DESTROZAR EL ACERO!
PERO NO A LA CHICA DE ACERO... ¿EH, CARIÑO?
N-NO. TRANQUILO, ME HACE... COSQUILLAS, LEX.
BIEN, ¡AHORA VAMOS NOSOTROS!
NO OS QUEDEIS PARADOS, IDIOTAS ¡DISPARAAAD!
ZZZZAK

¿ESTÁ LOCO? ¡TENEMOS UN REHÉN!
LUTHOR NO PARECE NINGÚN VIEJO ¡NADA LO PUEDE PARAR!
¡NO PUEDEN PARARNOS! ¡SOMOS MÁS NUMEROSOS!
GYAAHH!
¡LOS NÚMEROS NO LO SON TODO, CHICOS!
NO PUEDO MALGASTAR EL TIEMPO CON ESTOS MICRO-MISILES... NO MIENTRAS HAYA UN REHÉN.
¡UN CODAZO PSICOQUINÉTICO DEBERÍA ABRIR UN CAMINO...
"...Y ESTOY SEGURA QUE A MIS COMPAÑEROS NO LES IMPORTARÁ PLANTAR CARA A LA ARTILLERÍA"
HE-E-EY ¿BONITAS BOMBAS, EH? ¡SEGURO QUE DETONAN AL IMPACTAR!
¡POR DIOS! ¡CREO QUE TIENES RAZÓN! ¡MEJOR TENEMOS CUIDADO CON ELLAS!
¡SI, CUIDADO EXTRA! ¡ARRIBA!
¡JA, MUY BUENO! ¡LOS HERMANOS VOLADORES KARAMAZOV NO TIENEN NADA QUE HACER CON NOSOTROS!
KLANG
COMO ANTICIPÉ, NUESTRA ENTRADA HA ATRAPADO A LA DMT IN FRAGANTI. ¡PERO NUNCA IMAGINÉ QUE ESTO IRÍA TAN RÁPIDO!
¿ES POR ESTO QUE JUGABAS A SER HÉROE, SUPERMAN...

"...POR EL PURO ESTÍMULO DE APLASTAR A TUS ENEMIGOS?"
¡HEY, NUESTROS AMIGOS SE VAN!
¡VOLVED CHICOS! ¡JUGUEMOS A PILLAR!
TL-3
BOOM
BOOM
BOOOM
¡BUEN TRABAJO, COMPAÑEROS! ¡PODEMOS ESTAR ORGULLOSOS!
¿LA DOCTORA FAULKNER, SUPONGO? ¡EL TEAM LUTHOR A SU SERVICIO!
UHM, GRACIAS. ESTO HA SIDO ... ¡INESPERADO!
¡UN PLACER! LEXCORP Y S.T.A.R. TAL VEZ COMPITAN EN EL MERCADO, PERO NO ES NECESARIO...
SI QUIERES JUAGAR A SER UN ESCUDO VIVIENTE ¡PRUEBA A ACERCARTE MÁS, LEX!
¿EH? LO SIENTO, QUERIDA ¡CREO QUE ME DEJO LLEVAR DEMASIADO!
KERRAK
¡CUIDADO!
¡AL SUELO!

¡MALDITA SEA!
DEBERÍA HABER SABIDO QUE LAS EXPLOSIONES HUNDIRÍAN EL TECHO.
¿ESTÁ BIEN, DOCTORA?
¡¡KOFF!! ¡CREO QUE SÍ!
¿DÓNDE ESTÁN LOS OTROS, LEX? ¿DEBE HABER ALGÚN...?
¿LEX?
¡DIOS MIO! ¡¡LEX!!
ESTABA PREOCUPADA POR LA DRA.FAULKNER, ¡¡NUNCA PENSÉ...!
¡PARECÍA TAN ... TAN INVENCIBLE CON SU ARMADURA!
LEX ¡¿ESTAS BIEN?!
¿PAREZCO ESTAR BIEN? AVVVY!
MI ... RODILLA.
"ESTÁ ROTA, LEX..."

...AFORTUNADAMENTE LO SUYO HA SIDO LEVE. DEBERÍA SANAR SIN DEMASIADO PROBLEMA.
¿HE VENIDO EN MAL MOMENTO?
NO, SYDNEY... ESTABA TRAYENDO DE VUELTA AL "VENGADOR ACORAZADO". DEBERÁ HACERLO ENVESADO, LO SIENTO... ¡NO ME QUEDABA KEVLAR!
GRACIOSA, KELLEY ¡MUY GRACIOSA!
BIEN, HAPPERSEN ¿QUÉ OCURRE? ¿HAY RESPUESTA DEL AYUNTAMIENTO... O SOLO HAS VENIDO A INTERCAMBIAR FRASES CON LA DOCTORA?
UHM...NO, SEÑOR, EL ALCALDE HA LLAMADO
¿SI? ¿Y...QUE DIJO?
BIEN...ESTABAN MUY IMPRESIONADOS CON SUPERGIRL, POR SUPUESTO...
...PERO A LA LUZ DE LO SUCEDIDO EN S.T.A.R., TIENEN DUDAS SOBRE EL TEAM LUTHOR.
FRANCAMENTE, SEÑOR, CREEN QUE ERA UN MONTAJE.
¡¿UN MONTAJE?!
PARAMOS A LOS SANGUINARIOS DE LA DMT ¿NO? ¡Y SALVAMOS A LOS REHENES!
ESO PARECE, PERO...
...CREEN QUE SE PODÍAN HABER CONSEGUIDO LOS OBJETIVOS CON...UHM...MEDIOS MENOS DESTRUCTIVOS, Y LA COMPAÑÍA DE SEGUROS DE S.T.A.R...
...ESTÁ FACTURANDO LOS DAÑOS AL TEAM LUTHOR.
MARAVILLOSO, JOROBADAMENTE MARAVILLOSO.

NO HA SIDO UN ERROR TOTAL, SR.L.., ¡RIDICULIZAMOS A ESA CÉLULA DE LA DMT SIN NINGÚN ESFUERZO!
¡LOS DE LA DMT ESTÁN LOCOS! FUÉ UN JUEGO DAR CON LA INFORMACIÓN NECESARIA PARA HACERLO.
¿ESTÁ DICIENDO QUE MANIPULÓ A LA DMT PARA QUE ATACARA S.T.A.R., SOLO PARA QUE EL TEAM LUTHOR PUDIERA ACUDIR AL RESCATE?
¡ES USTED UN ENGREÍDO, LEX!
¿LO SOY? ¡NO HE PODIDO ACTUAR DE MANERA MÁS JUSTA, DOCTORA!
¿DEBO RECORDARLE LAS VECES QUE HA VIOLADO EL JURAMENTO IPOCRÁTICO EN MI BENEFICIO? ¿QUIZÁ HA, CONVENIENTEMENTE, OLVIDADO QUE ACEPTÓ EL PAPEL DE MADRE DEL LARGO TIEMPO PERDIDO HIJO DEL VIEJO LUTHOR?
YOU'VE MADE MANY A SCHEME OF MINE POSSIBLE, "MOTHER DEAR"--
¡POR TANTO LE AGRADECERÉ QUE NO ME LLAME ENGREÍDO...
... HASTA QUE NO ME DIGA LO QUE ÉS USTED!
ESTÁ ALTERADO, GRETCHEN... REALMENTE NO PIENSA ESO.
NO SÉ... LO CONOZCO MEJOR QUE USTED, SYDNEY...
...TAL VEZ MEJOR QUE NADIE. PIENSA CADA PALABRA, Y LO PEOR ES QUE...
"... TODO ES CIERTO."
FUÉ UNA TONTERÍA DECIR ESO ¡KELLEY LO SABE BIEN! SI SE HARTASE Y HABLASE PÚBLICAMENTE DE SU "HIJO" ¡TENDRÍA QUE...!
PERO...NO, ELLA ESTÁ MUY METIDA EN ESTO. NUNCA LO DIRÍA.
ADEMÁS, LA VERDAD ES DEMASIADO INCREÍBLE...

...LA GENTE NUNCA DEBE SABER QUE EL CEREBRO DEL FALLECIDO LEX LUTHOR PRIMERO VIVE EN ESTE BONITO, ¡NUEVO CUERPO!
SI, ESTE BONITO, CUERPO GENÉTICO... CON UNA PIERNA ROTA ¡TENGO SUERTE DE QUE SEA SOLO ESO!
¿LEX?
PENSAR QUE HICE MI PROPIA RESURRECCIÓN... ¡Y PUDE ACABAR MUERTO EN UNA TONTA OPERACIÓN DE CAMPO!
KELLEY TENÍA RAZÓN... TODOS LA TENÍAN, MALDITOS... ¡ESTABA EXAGERANDO!
NO ES SOLO LA RODILLA... SOY YO ¿NO? ¡DEBÍ HABERTE CUBIERTO...!
¿QUÉ OCURRE, QUERIDO?
HE CORRIDO RIESGOS TODA MI VIDA, PERO SIEMPRE CON CUIDADO. ¿CÓMO HE PODIDO COMETER ESTE ERROR?
PUDE PERDER EL PODER Y LA VITALIDAD QUE HE SANADO. HE SIDO TAN IMPRUDENTE COMO... ¡UN ADOLESCENTE!
¿ES ESE EL PROBLEMA? ¿ESTA JUVENTUD RESTAURADA A NUBLADO MI JUICIO? ¿O MI SENTIDO COMÚN MURIÓ CON MI OTRO CUERPO?
NO...NO, ¡NO TE CULPO!
¿ENTONCES CUAL ES EL PROBLEMA?
NADA, NO ES NADA.
TAL VEZ LO QUE QUEDA EN LA MENTE DE LUTHOR SON DATOS Y FIGURAS METIDAS EN UNA VISTOSA CONCHA IMAGINARIA... CON MEJOR PELO.
¡NUNCA LO VI TAN DEPRIMIDO ANTES! MMMM....
...TAL VEZ LO PUEDA ANIMAR CON UN POCO DE HUMOR. VEAMOS...

OHHH, LEXIE, ¡ÁNIMO!
¿SI PROMETO NO MOLESTAR EN EL SHOW CON FRED Y ETHEL ¿PODRÍAS EXPLICAR QUE TE MOLESTA AHORA?
NO TENGO NADA QUE EXPLICAR
¿NO? ¡VEO GRAN PESAR EN TU ALMA!
NO SUCUMBAS AL LADO OSCURO, LEX LUTHOR... ¡LA FUERZA ES PODEROSA EN TI!
NO PARECE MUY FUERTE AHORA.
¿BROMEAS? POR QUE ERES EL CAPITÁN DE LA INDUSTRIA ... NO, MÁS QUE ESO... ¡UN GENERAL!
VAMOS, GENERAL... HABLEMOS CON EL CORAZÓN ¿SOLOS TU Y YO?
TAL VEZ MÁS TARDE.
¿¿¿"TAL VEZ MÁS TARDE"?!?
LEX LUTHOR SEGUNDO ¡SI PIENSAS QUE PUEDES DARME PUERTA, DEBERÍAS PENSARLO MEJOR!
¡PARECE QUE JUNTO CON LA PIERNA, HAYAS PERDIDO PARTE DE TU CEREBRO! BIEN, SI NO QUIERES ESCUCHARME...
...¡QUIZÁ ESCUCHES A TU MADRE!
¡ÁNIMO, LEX! ¡UN PEQUEÑO CONTRATIEMPO NO ES RAZÓN PARA SENTARTE Y LLORAR SOBRE TU CERVEZA! ¡TODAVÍA ERES RICO, GUAPO, PODEROSO E INCREÍBLEMENTE SEXY!
¿¿EH ?!
NO HAY TIEMPO PARA LA MELANCOLÍA... ¡LA CIUDAD Y EL MUNDO... ¡TE NECESITAN!
¡ PEQUEÑA MANIPULADORA !
TIENES RAZÓN QUERIDA...¡TODA LA RAZÓN!
YA QUE POR FIN LO ADMITES ¿QUE ES LO QUE TE PREOCUPA ENTONCES?
NADA EN REALIDAD. SOLO ME EMBORRACHABA CON TONTERÍAS... ¡ HASTA QUE ME HAS HECHO REACCIONAR!
HAY TRABAJO PENDIENTE QUE HACER, CARIÑO...
...¡Y LO MEJOR ES HACERLO MIENTRAS ESTOY INSPIRADO! ¿TE VEO EN LA CENA?
¡NO PUEDES DEJARME TIRADA!
QUE HOMBRE...

...¡PUEDE SER TAN RESERVADO A VECES! BIEN, MÁS TARDE LE INSISTIRÉ EN QUE ES LO QUE LE PREOCUPA.
AQUI VA UNO PARA TI...
..."¿CÓMO SABRÍAS QUE UNA RUBIA HA USADO TU ORDENADOR?"
NI IDEA. ¿CÓMO?
¡HAY LÍQUIDO CORRECTOR EN LA PANTALLA!"
¡OOOH! ES MALÍSIMO...¡PERO ME GUSTA!
HEY, TENGO OTRO "¿COMO HARÍAS BRILLAR LOS OJOS DE UNA RUBIA?"
¡ES FACIL! "¡METIÉNDOLE UNA LINTERNA POR LAS OREJAS!"
¡¡BIEN!! YA ESTÁ BIEN DE TONTERÍAS!
¡VAYA! ¡ERES DEMASIADO LISTA PARA MI!
¿LISTA? ¿REALMENTE PIENSAS QUE ESTA MAJADERA ES LISTA?
SO-SOLO BROMEABAMOS, DRA.KELLEY.
SI. POR DIOS, SOLO SON CHISTES.
¿SÓLO CHISTES? ¿Y SI EMPEZARA A CONTAR CHISTES DE "TONTAS PELIRROJAS" O "CERDAS MORENAS"?
I M-ME HACE DAÑO !
PERDÓN.
¡HMMPF! ¡ME GUSTARÍA CAMBIARLES SU ASPECTO! ¡A VER QUE PENSARÍAN SI ESTUVIERAN AL OTRO LADO!
¿QUÉ LE PASA?
¡ME GOLPEÓ!
¿CREÉS QUE ERA RUBIA O ALGO ASÍ?
DIOS, ¿CREÉS QUE ALGUNA VEZ LO FUÉ?
NA, LAS RUBIAS ACABAN CON EL PELO BLANCO...
NO ¿ERIS?
PERDÓN.
¿¿DRA.KELLEY?! PERO...SI USTED...
¿ SI ?
NADA.
¡VAYA! CREO...

"...QUE ESTE SITIO EMPIEZA A AFECTARME!"
POR SUPUESTO, SÉ QUE ESE STOCK HA CAIDO, IDIOTA... POR ESO LO QUIERO. ¿NO SABES QUE LA FRASE "COMPRA BAJO, VENDE ALTO" SIGNIFICA ALGO...?
¿QU..?
¡MARKHAM! ¡OCÚPESE DE LO SUYO EN SU TIEMPO LIBRE!
TE...TENGO QUE DEJARTE.

PERDÓN POR INTERRUMPIR SUS NEGOCIOS, GEORGE, PERO LEXCORP ES LO PRIMERO.
NO SABÍA QUE PUDIERA ENTRAR EN LOS ORDENADORES ASÍ.
HAY UNA REUNIÓN ESPECIAL EJECUTIVA. EN LA SALA DE JUNTAS...

"...EN TRES MINUTOS. ¡ESPERO VERLE ALLÍ!"
LA CIUDAD ESTÁ DEPRESIVA, SEÑORES... Y LOS EFECTOS POST-SUPERMAN SE SIENTEN. HAY GRANDES BENEFICIOS EN LA RECONSTRUCCIÓN...
...¡PERO NO HABRÁN GANANCIAS DURADERAS HASTA QUE LA GENTE VUELVA A SONREIR! ¡ESTAR ALEGRE! ¡QUIERO COMEDIAS DE ENTRETENIMIENTO! ¡MÁS ÉNFASIS EN LOS HÉROES DE HOY EN LAS NOTICIAS!
DEBEMOS SER MAS OPTIMISTAS CON LA GENTE. QUIERO PLANES DE CADA JEFE DE DIVISIÓN, COSTES, CAMBIOS, EFECTIVIDAD... ¡ESTA SEMANA!
CON TODO RESPETO, SEÑOR, NO CREO QUE SEA POSIBLE.
SI, TAL VEZ CON UNA FECHA MÁS REALISTA...

EL MUNDO PONE SUS FECHAS, SEÑORES. ¡LOS QUE FALLEN SE QUEDARÁN EN EL CAMINO!
¡SI LEXCORP QUIERE SER PREEMINENTE, NO PUEDE QUEDARSE REZAGADA!

ESPERO ESOS PLANES EN SIETE DÍAS. SI NO PUEDEN ¡YA BUSCARÉ A ALGUIÉN QUE PUEDA!
¡MÁLDITO JOVEN ESTÚPIDO! ¡ES PEOR ABUSANDO QUE SU VIEJO! ¿PERO QUE PUEDO HACER?
SABE DEMASIADO DE MI. ¿¿PORQUÉ NO SE ROMPERÍA EL CUELLO?! CONTRA MÁS VIVE, MÁS ME TIENE CONTRA LA PARED...

"...AUNQUE PROBABLEMENTE TENGA A TODO EL PERSONAL CONTRA LA PARED, CON SOLO UNA LLAMADA."

AH, SR.L... ¿CÓMO FUÉ SU REUNIÓN?

PUSE LA FURIA DE DIOS SOBRE ELLOS, HAPPERSEN... VEREMOS COMO SE PORTAN PASADOS UNOS DÍAS.

¿ESTÁ TODO PREPARADO PARA EL INTERROGATORIO?

SI, SEÑOR, YO PREPARÉ LA HABITACIÓN CONTRA INTERRUPCIONES...

"...Y NUESTRO NUEVO TOPO ESTÁ ESPERANDOLE."

¡AH, SR.LUTHOR! ESTOY MUY IMPRESIONADO POR SUS MEDIDAS DE SEGURIDAD! NI SIQUIERA UN NEUTRINO ESCAPARÍA DE ESTA HABITACIÓN SIN SER DETECTADO.

SEMEJANTE CUMPLIDO SUENA MUY BIEN, VINIENDO DE USTED...

...¡DOCTOR PACKARD! ¡LA SEGURIDAD ES MUY FUERTE EN SU PROYECTO CADMUS!

NO TANTO COMO PARA NO PODER CONTACTAR ¿EH? Y ES MUY DIFICIL EN MI PROYECTO...¡HE ESTADO ATASCADO EN UNA POSICIÓN SERVIL DURANTE AÑOS!

POR ESO ESTOY FELIZ DE ACEPTAR SU GENEROSA OFERTA DE PERTENECER A LEXCORP...AH... YA ESTOY DENTRO, AHORA ¿CÓMO PUEDO AYUDARLE?

DE MOMENTO, ESTOY INTERESADO EN SABER MÁS DE LOS DISEÑOS SOBRE SUPERMAN...Y QUE SE HIZO CON SU CUERPO MIENTRAS LO TENÍA CADMUS **

TRISTE HISTORIA. NUESTRO DIRECTOR, PAUL WESTFIELD, TUVO LA IDEA DE CLONAR UN NUEVO SUPERMAN, SIN EMBARGO...

** SUPERMAN U.S.A. ■ 76 - 77

...COMO DESCUBRÍ ** ¡EL CUERPO DE SUPERMAN ERA INVULNERABLE! SUS HERIDAS SE CERRABAN DE MANERA INEXPLICABLE. NO HUBO MANERA DE CONSEGUIR TEJIDO PARA SU CLONACIÓN.

LOS DOCTORES TOMPKINS, JOHNSON Y RODRIGUES, HICIERON UN SCAN CAPILAR PARA GRABAR EL PATRÓN DE ADN DE SUPERMAN. CREÍAN HABERLO HECHO PERO NO LE DIERON SUS DESCUBRIMIENTOS A WESTFIELD.

EL DIRECTOR FINALMENTE ME PIDIÓ AYUDA, USANDO MI CREACIÓN PROGRAMABLE AURON, PARA COGER LAS GRABACIONES DE ADN.

AURON SE DISEÑO COMO EL SOLDADO PERFECTO... CLONADO DEL TEJIDO DE EL GUARDIAN ¡PERO MÁS FUERTE, RÁPIDO Y RESISTENTE! EL GUARDIAN NO ERA OPONENTE PARA EL!

** EN ACTION COMICS ■ 686

"POR DESGRACIA, AURON ERA TAN OBSTINADO Y JUSTO COMO SU ORIGINAL Y DESTRUYÓ LA GRABACIÓN, ANTES DE DÁRSELA A WESTFIELD. **

"IN LEGACY OF SUPERMAN"

¡LUTHOR DESTRUYÓ TODOS ESOS DATOS Y HUYÓ AL ESPACIO! ¡FUÉ COMO SER TRAICIONADO POR UN HIJO!
LOS OTROS INICIARON OTRO ESCANDO, PERO ANTES DE QUE ACABARAN, EL CUERPO FUÉ ROBADO...
SI...POR UNO DE MIS AGENTES. LO SIENTO, HOMBRE, PERO LA GENTE NO DEBÍA CONOCER EL ROBO DEL CUERPO DE SUPERMAN...
...Y ¿SEGURO QUE ERA TAN DIFICIL CLONAR PERFECTAMENTE AL HOMBRE DE ACERO?
NO SE LO TOME A MAL, CARL. ESTOY SEGURO QUE PODRÁ ENCONTRAR OTRAS VÍAS DE ESTUDIO.
¡ESTOY ORGULLOSO DE SU TRABAJO! LEXCORP RARA VEZ CONSIGUE UN HOMBRE COMO USTED. POR CIERTO, ¿QUIERE COMER ALGO ANTES DE VOLVER A CADMUS?
ELIJA UN RESTAURANTE... LA GENTE DE HAPPERSEN SE LO ARREGLARÁ
IRÍA CON USTED, PERO NO ES BUENO QUE NOS VEAN JUNTOS EN PÚBLICO.
LE ENTIENDO, SEÑOR. GRACIAS.
¿SR. L?
EH... ¿SR. L?
¡EL ADN DE SUPERMAN DESTRUIDO...EL ESQUEMA DEL CLON EN ORDEN! ¡TAL VEZ EXISTE UN DIOS BUENO!
¡VAMOS, HAPPERSEN! ¡NO PIERDA EL TIEMPO!
DEBO DECIRLE QUE LO HIZO MUY BIEN. SEGURO QUE EL DR.PACKARD NUNCA SOSPECHÓ SUS INTENCIONES.
ESO ESPERO. ES UN GRAN GENETISTA Y NO ME HARÍA GRACIA TENER QUE ORDENAR SU FINAL.
¡INFORME!
"PING" INFORME EN PROGRESO.
AH, SYDNEY, NO SE PORQUE ESTOY TAN TRISTE. ESTA PIERNA SANARÁ PRONTO.
NO DEBEMOS ESTAR AMARGADOS POR PEQUEÑECES ¡LA VIDA ES TAN DULCE!
SOLO PIENSO...¡TENGO UN MUNDO SIN SUPERMAN! ¡Y LA SEGURIDAD DE QUE NADIE LO PODRÁ REPRODUCIR!
Y YO, TENGO MI PROPIO SUPERHÉROE... ¡UNA JOVEN Y PRECIOSA SUPERGIRL QUE VENERA EL SUELO QUE PISO! Y, POR SUPUESTO
EL TEAM LUTHOR. EL ÚNICO FALLO FUÉ PONER MI VIDA EN PELIGRO. ¡ESO NO VOLVERÁ A PASAR!
NO, SEÑOR.

ENCONTRARÉ LA FORMA DE QUE EL AYUNTAMIENTO VEA LAS COSAS A MI MANERA...
¡A CONDICIÓN DE QUE ESOS BOBOS ACTÚEN JUNTOS! ¿QUÉN ES ESE IDIOTA ENGANCHADO EN LOS CABLES?
TL-3... ¿SEGURO QUE NO ES SCHWAB?
NO, SEÑOR, SCHWAB SE ROMPIÓ LA ESPALDA ESTA MAÑANA, CUANDO LE CAYÓ EL TECHO DE S.T.A.R., ESE ES SU SUSTITUTO...SWENSON.
"LE FALTA EXPERIENCIA ¿PARECE UN POCO TORPE, NO?
"TIENE USTED UN TALENTO BRITÁNICO PARA EMITIR JUICIOS, HAPPERSEN. ¡ESA COSA LO TIENE CASI AHORCADO!
"¿LE HEMOS MANDADO FLORES A SCHWAB?"
¡¿QU.. ?!
NO ESTOY SEGURO, SEÑOR. LO MIRARÉ.
SIN PRISA. HABRÁ QUE MANDAR ALGUNAS A LA FAMILIA DE SWENSON, TAMBIEN.
¡MIRE ESO! ¿ES LO MEJOR QUE SABEN HACER NUESTROS ESCOLARES?

¡SIMPLEMENTE PENOSO! TENDRÉ QUE RECONSIDERAR LAS FUNCIONES DEL TEAM LUTHOR.
TAL VEZ DEBAN OCUPARSE SOLO DE MISIONES DE BUSQUEDA Y RESCATE...LOS TRABAJOS DE ALTO RANGO NOS HARÁN SER MÁS APRECIADOS.
HMM...PERO EL CRIMEN ESTÁ EN ALZA, Y LA POLICÍA NO ES SUFICIENTE PARA UNA CIUDAD COMO METROPOLIS.
DEBERÍAMOS CREAR ALGO DE BAJO NIVEL PARA MANEJAR LO QUE TENÍA PREVISTO PARA EL TEAM LUTHOR.
QUIZÁ, SEÑOR, ¿PODRÍA USAR A PACKARD PARA RECLUTAR A EL GUARDIAN...?
¡SOCORRO! ¡QUÉ ALGUIEN...!
¡NO SEA RIDÍCULO! ¡YA ESCUCHÓ A PACKARD SOBRE LA TOZUDEZ DE EL GUARDIAN! ¡SÉ QUE EL YA DESAFIÓ A PAUL WESTFIELD ANTES!
¡NO EL GUARDÍAN ES DEMASIADO INDEPENDIENTE! NECESTO GENTE A LA QUE PUEDA CONTROLAR... ¡QUE SIGA MIS DIRECTRICES Y NADA MÁS!
¡HOLA! ¿QUÉ PASA?
¡DIOS MIO!
¡SUPERGIRL! ¡AYÚDAME!
SKRAK!
¡WHEW!
YA ESTAS BIEN... ¿QUÉ?
¡HEY! ¡VAMOS!

WRENNKT
OH, NO ¡TU NO!
NO, MÁQUINA ESTÚPIDA "UUNGH"
... NO VAS A... "UFF"
KTOOM
... ARRUGAR ...¡MI CAPA!
¡SOBRESALIENTE! Y MIRE, SEÑOR...LOS HOMBRES NO PARECEN SENTIRSE AMENAZADOS O RESENTIDOS POR SU PODER.
¿QUIZÁ SIMPLEMENTE PUDIÉRAMOS USAR A SUPERGIRL PARA SACAR VENTAJA!
SI. ¡ES MUY ACERTADO!

AQUÍ ACABA OTRO DÍA...OTRO LARGO Y PODRIDO DÍA.
¿QUÉ HORA ES?...PASAN DE LAS NUEVE, Y TODAVÍA NO HE CENADO.
...DEMASIADO PARA UN ALEGRE EJECUTIVO DE LEXCORP!
NADA COMO VOLVER A MI OSCURA Y VACÍA CASA.
ME GUSTARÍA SABER SI GLADYS ES FÉLIZ CON SU NUEVO MARIDO. SABER SI ES FÉLIZ OTRA VEZ.
SI HUBIERA PODIDO RESISTIR A LUTHOR, TODOS ESTOS AÑOS, Y HABER HECHO PÚBLICO TODO LO QUE SÉ, LOS JUECES TAL VEZ ME HUBIERAN GARANTIZADO LA INMUNIDAD... ¡Y ÉL HABRÍA MUERTO ENTRE REJAS!
DEMASIADO TARDE PARA ESO. EL PADRE HA MUERTO Y EL HIJO ME TIENE COGIDO COMO SU PADRE.
¡DEMASIADO PARA UNA BUENA VIDA!
¡LA VIDA ES LO QUE TU HACES CON ELLA, MARKHAM! ¡LA PREGUNTA ES...¿CÓMO SERÁ DE LARGA?
GYAAAHH!
¿HU-HU-HU-HELLGRAMMITE? ¡¿AQUÍ?!

¡EXCELENTE!
¡QUÉ BONITO QUE ME RECUERDES!
¡YO HE PENSADO EN TI MUY A MENUDO!
¡NO! ¡NO! ¡ATRÁS!!!
¡NO PUEDE ESTAR PASANDO! ¡NO PUEDE ESTAR AQUÍ! ¡ESTABA ENCERRADO... PARA SU ESTUDIO... EN...
...¡LABORATORIOS S.T.A.R.! ¡OH... DIOS...MIO!
¿TROPEZANDO CON TUS PIES? ¡QUÉ GRACIOSO, MARKHAM!
¡LEVANTATÉ! ¡CORRE...
...ME ENCANTA UNA BUENA CAZA!
¡EL LÍO QUE LUTHOR Y SUS CHICOS CAUSARÓN HOY EN S.T.A.R.!
¡LA CELDA DE HELLGRAMMITE DEBIÓ SER DAÑADA!
PERO... SU FUGA DEBIÓ HABER SALIDO EN LAS NOTICIAS.
¿PERO POR QUÉ ME PERSIGUE? LE DI CINCO MILLONES PARA QUE ELIMINARA AL JOVEN LUTHOR...
¡IDIOTA! TRABAJASTE HASTA TARDE...¡TE PERDISTE LAS NOTICIAS!
...¡Y ECHÓ A PERDER EL TRABAJO!**
LUEGO TUVO EL DESCARO DE PEDIR MÁS DINERO. PERO ANTES DE QUE PUDIERA DÁRSELO, FUÉ ENCERRADO ¡NO PUEDE CULPARME POR ESO!
¿O SÍ?
** EN ACTION COMICS # 676

DE ACUERDO ¡CALMA GEORGE! DEBE HABER UNA MANERA DE RAZONAR CON ÉL. DEBE TENER SU PRECIO... ¡TODOS LO TIENEN!
¿DÓNDE ESTÁ? NO PUEDO HABERLO DESPISTADO FÁCILMENTE ¡SÉ PUEDE VER EN LA OSCURIDAD CON SUS OJOS DE INSECTO!
¿ME BUSCAS, MARKHAM?
¡NO TE PREOCUPES... ESTOY AQUÍ!
BONITA CASA... MUY CÁLIDA.
ES UNA LÁSTIMA LLENARLA DE SANGRE!
¿QU-QUÉ QUIERES DE MÍ?
¿QUÉ QUE QUIERO? ¡¿QUÉ QUE QUIERO?!
¡NO TE HAGAS EL TONTO CONMIGO, GEORGE MARKHAM!
¡¿QU..?!
¡SABES POR QUÉ ESTOY AQUÍ!
¡¿NIEGAS HABERME CONTRATADO PARA MATAR A LEX LUTHOR SEGUNDO?!
YO..YO..
QUIERO SABER, MARKHAM... ¿SIGO CONTRATADO? ¿DEBO ESPERAR EL PAGO POR MATAR AL CACHORRO DE LUTHOR?
¿O TENGO QUE PAGAR MI FRUSTRACIÓN CONTIGO?

¡¡NO, NO ME GABAS DAÑO!!
¡P-POR SUPUESTO, TENEMOS UN CONTRATO! ¡SIEMPRE CUMPLO MIS ACUERDOS!
¡PUEDES RAJAR A LUTHOR MIEMBRO A MIEMBRO, SI QUIERES! ¡TE PAGARÉ UN EXTRA...UN PLUS! ¡SI!
¡SI NO FUERA POR ESA JOVEN BASURA, YO SERÍA EL JEFE DE LEXCORP! CUANTO ANTES MUERA, MEJOR...
...¡ASÍ NO SE ME PODRÁ CULPAR DE ELLO!
UNA VEZ HAYA MUERTO Y YO TENGA EL CONTROL ¡TE HARÉ MÁS RICO DE LO QUE IMAGINAS! ¡TE PODRÉ DAR CUALQUIER COSA! ¡YO...
HAS HECHO TU ÚLTIMA OFERTA, GEORGE.
¡LUTHOR?!
NO...OH, MI SEÑOR, NO...
VAMOS, GEORGE... ¡UNA SONRISA PARA LA CÁMARA!
YA BASTA, NÚMERO CUATRO. TENEMOS SUFICIENTES EVIDENCIAS PARA EL FISCAL DEL DISTRITO.
LA POLICÍA ESTÁ EN CAMINO, SR.L.
BIEN.
¿SABES GEORGE? LO SIENTO POR TI. HUBIERAS SIDO BIEN RECOMPENSADO POR TU TRABAJO. PODRÍAS HABER DIRIGIDO TU PROPIA SECCIÓN DE LEXCORP...

"...¡Y AHORA LO HAS PERDIDO TODO!"
¿TAL VEZ NO ERA BASTANTE, GEORGE? ¡NO PARA UN HOMBRE AMBICIOSO!
HELLGRAMMITE NO TENÍA RAZÓN PARA MATARME.** POR TANTO ALGUIÉN LO CONTRATÓ...
** EN EL MENCIONADO ACTION # 646
...Y MUCHOS DE MIS SOCIOS TENÍAN SUFICIENTES MOTIVOS. AUNQUE MARKHAM FUÉ MI PRIMER SOSPECHOSO, PORRE GEORGE...
...EL TEAM LUTHOR LO HABRÍA RESCATADO SI HUBIERA REACCIONADO CON TERROR, EN VEZ DE CON CULPABILIDAD.
SIEMPRE RECORDARÉ SU MIRADA CULPABLE... COMO UN CIERVO DESLUMBRADO CON FOCOS.
¿HOLA? ¿NECESITAS COMPAÑÍA?
EN... ABSOLUTO... ¡ARRGHH!
VER UNA... CARA... AMIGA... PUDO AYUDAR.
DIOS, ESTOY CONTENTO DE HABER PILLADO AL CORRECTO EN EL PRIMER ROUND...
...¡NUNCA ME HABÍA DADO CUENTA DEL TERROR QUE PUEDES PROVOCAR!

N-NORMALMENTE NO. NO CON ... PEQUEÑOS CAMBIOS...
...COMO EL PELO, EL COLOR DE PIEL...O EL GÉNERO ¡¡UHHH!!
P-PERO...HELL... GRAMMITE... HA SIDO... ¡INSÓLITO!
LOS OJOS... M-MANDÍBULAS... Y, ¡Y ESA COLA!
¡PHEW!
VEN AQUÍ, CARIÑO. YA HA PASADO.
¡NUNCA ME PERDONARÉ HABERTE HECHO PASAR ESTE SUFRIMIENTO!
¡OH, LEX, OLVIDA ESO! ¡NO TIENE IMPORTANCIA!
¡SÍ LA TIENE! CON LO QUE HAS PASADO...¡HAS ESTADO MAGNÍFICA! ¡TE DEBERÍAN NOMINAR PARA UN OSCAR!
ESO ES MUY BONITO ¡PERO ESE HOMBRE INTENTÓ MATARTE! ¡HABRÍA HECHO CUALQUIER COSA PARA AYUDAR A ATRAPARLO... CUALQUIER COSA PARA AYUDARTE!
AH, QUERIDA, ERES MI JOYA MÁS QUERIDA.
¿LO SOY?
POR SUPUESTO.
SI PUDIERA TENER CIEN COMO TU...
...¡CIENTOS COMO TU!
ES SOLO EL PRINCIPIO...

¡OH, LEX, GRACIAS!
¿A MI, QUERIDA? ¿PORQUÉ?
PENSABA EN ESE REFUGIO QUE CONSTRUISTE... EL QUE ESTÁ JUNTO AL RÍO.
LOS SIN TECHO PODRÁN PROTEGERSE DE LA TORMENTA...
...SE HELARÍAN HASTA MORIR, SI NO FUERA POR TÍ.
NO ES NADA, CARIÑO.
UN HOMBRE DE MI POSICIÓN TIENE RESPONSABILIDADES, ESO ES TODO...
...Y CON SUPERMAN MUERTO, ME SIENTO MÁS RESPONSABLE TODAVÍA...
...POR EL BIEN DE TODOS LOS CIUDADANOS DE METROPOLIS.
QUE MODESTO. ¡DEBES SER EL HOMBRE MÁS PERFECTO DE LA TIERRA!
ES POR ESO QUE TE AMO.

SHELTER

REFUGIO

LOUISE SIMONSON - STORY
DENIS RODIER - ART
ALBERT DE GUZMAN - LETTERER
GLENN WHITMORE - COLORIST
JENNIFER FRANK - ASSISTANT EDITOR
MIKE CARLIN - EDITOR
¡HEY, CHARLIE, MIRA!
PROPAGANDA DE LA SUPERFICIE...DICE QUE EL GRAN LEX LUTHOR HA ABIERTO UN REFUGIO PARA LOS SIN TECHO
SI PODRÍAMOS MANDAR A ALGUNOS PARA VER QUE TAL ES ESO.
¡LOS DEL BAJO MUNDO DEBERÍAMOS TENER LOS MISMOS DERECHOS QUE CUALQUIERA!
¡NO PUEDO RESPIRAR!
¡TIENEN QUE ADMITIRNOS! ¡INUNDARON NUESTROS TÚNELES...

"...Y AHORA TIENEN QUE DARNOS REFUGIO!"
ESTAREMOS BIEN AQUÍ.
GRANDE
SE QUE TU ABRIGO ES GRANDE PARA TÍ, FIRE CRACKER, ¿PERO TE IMPORTA NO EMPUJAR?
NO HAY MUCHA GENTE AQUÍ, NO DEMASIADA.
DEJATE EL SOMBRERO Y LAS GAFAS PUESTAS, LA BOCA CERRADA Y TODO IRÁ BIEN.
MIKEY SEZ EAT
FLOOPS!
¡E INTENTA NO CHISPEAR!
Y RECUERDA, MITTS ¡MANTÉN LAS MANOS EN LOS BOLSILLOS!
KNOK KNOK
KRACKLE
¡ENTRÉN, ENTREN!
HACE MUY MAL TIEMPO ESTA NOCHE ¿VERDAD?
CUANTO MÁS LEJOS MEJOR ¡NO NOS ARRIESGUEMOS!
CATRES VACIOS, BIEN.
PILLALOS, CRACKER. C'BEMOS'TODOS

CRACKER ¡CUIDADO!
TRRRIP!
OOF!
¡MIRAD!
¿QUÉ ERES TU?
¡NO ERES HUMANO! ¡ERES UN MONSTRUO!
KRAKKLE
POP
...AYUDA...
WHAK!
HEY ¡ECHA CHISPAS! ¡ALÉJATE DE MI!
KRAKKLE
KRAKK
POPPT
SNAPPT
¡EL BICHO INTENTÓ QUEMARME!
NO.' NO--

...¡ARMAS!
BLAM
KRASZH!
¡DISPAROS!
¡CORRE!
¡MONSTRUOS!
¡PARARLOS!
:SNAPPT: KRAKKLE
¡TENGO AL PEQUEÑO!
¡HEY! ¡EL PEQUEÑO GUSANO ME QUEMÓ!
SNAPT POPT

¡FUERA DE AQUÍ!
PUNT!
SNAPPT! KRAKKLE! POPPT!
YEHH!
¡LA CAMA ARDE! ¡EL MONSTRUO LE PRENDIÓ FUEGO!
¡SALIR RÁPIDO, NO PUEDO PARARLO!
SEÑORA, COJA EL TELÉFONO! ¡HAY UN GRAN ALTERCADO!
¿911? ¡TENEMOS UN INCENDIO...!
SR. LUTHOR, HAY UN INCENDIO EN EL NUEVO REFUGIO.
OH, LEX ¡EL BONITO REFUGIO!
¡DÉJAME AYUDAR!
¿POR FAVOR?

"ODIARÍA QUE TODO EL BUEN TRABAJO QUE HAS HECHO, ACABARA EN LLAMAS."
¡HA SIDO EL GUSANO EL QUE HA EMPEZADO TODO!
NO!
...EEP...
BLAM BLAM BLAM BLAM
DE ACUERDO ¡YA BASTA!

OS DAMOS ESTE BONITO EDIFICIO ¿Y QUÉ HACEIS CON ÉL?
¡DISPARAIS... Y LE PRENDEIS FUEGO!
¡DEBERÍAIS MOSTRAR TANTA GRATITUD...
...COMO EL SR. LUTHOR HA MOSTRADO POR VOSOTROS!
¡POR NO MENCIONAR UN ESPANTOSO ERROR DE JUICIO!
CRASH!!

¡HAY UNA TEMPESTAD HAY FUERA!
¿DONDE HUBIERAIS IDO SI ESTO SE HUBIESE QUEMADO?
NO LO HICIMOS NOSOTROS ¡FUERON ESOS MONSTRUOS!
¡TIENEN PODERES!
¡ELLOS EMPEZARON EL FUEGO!
¡INTENTAMOS PARARLOS!
¡NO NOS SORPRENDERÍA QUE FUERAN LOS CAUSANTES DE LA INUNDACIÓN!
ESO NO ES CIERTO. SE LO QUE CAUSÓ LA INUNDACIÓN. PERO, EL FUEGO...
SI, CRACKER CAUSÓ EL FUEGO. EL CHISPEA CUANDO ESTÁ NERVIOSO.
USTED TAMBIÉN SE PONDRÍA NERVIOSA SI LE GOLPEARAN COMO A UN PULPO...
...SOLO POR QUE ES DIFERENTE A ELLOS.

VAMOS, CHICOS. ODIO ADMITIRLO, MITTS ¡PERO TENÍAS RAZÓN!
¡NO HAY SITIO PARA NOSOTROS AQUÍ!
A PESAR DEL FRÍO, ES MÁS CÁLIDO VOLVER A CASA CON LOS NUESTROS EN EL BAJO MUNDO.
¿CÓMO FUÉ QUERIDA?
SALVÉ TU REFUGIO, LEX, EXCEPTO POR UN AGUJERO EN LA PARED...
...PERO LA PROTEGÍ CON UNA LÁMINA DE METAL HASTA QUE PUEDA REPARARSE.
PERO FUÉ EXTRAÑO. ESTABAN ESOS... MONSTRUOS.
LA GENTE LES CULPÓ POR EL FUEGO... TENÍAN PODERES PELIGROSOS.
PERO PARECÍAN INDEFENSOS... Y MUY TRISTES.
DIJERON QUE SE VOLVÍAN AL... BAJO MUNDO.
¿CÓMO DE LEJOS ESTARÁ EL BAJO MUNDO, LEX?
¿CUANTOS MONSTRUOS CON PODERES HAY ALLÍ ABAJO?
NO LO SÉ, CARIÑO, PERO TE PROMETO...
...COMO QUE ME LLAMO LEX LUTHOR, QUE LOS ENCONTRARÉ.
end

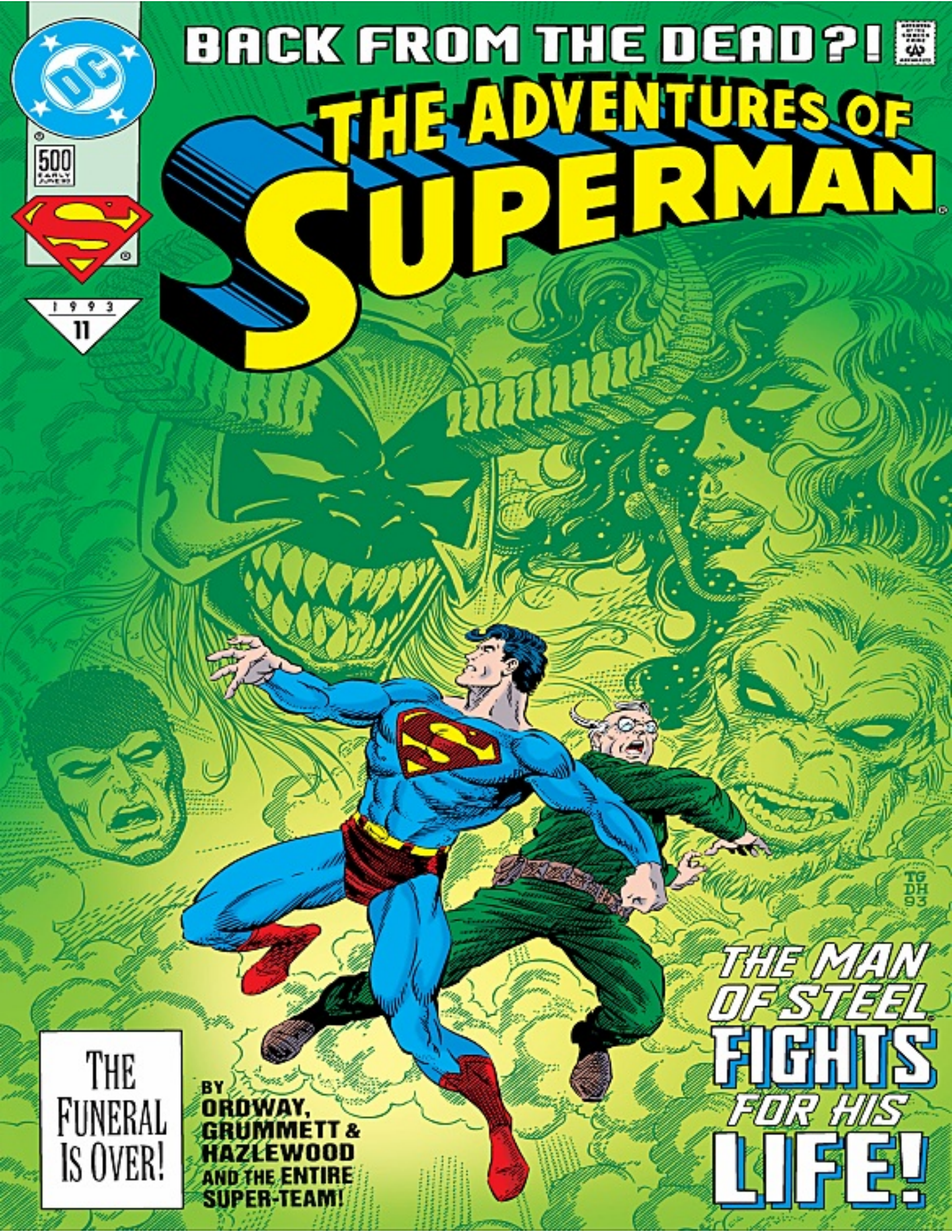
BACK FROM THE DEAD?!
THE ADVENTURES OF SUPERMAN
500
1993
11
TG
DH
93
THE MAN OF STEEL FIGHTS FOR HIS LIFE!
THE FUNERAL IS OVER!
BY ORDWAY, GRUMMETT & HAZLEWOOD AND THE ENTIRE SUPER-TEAM!

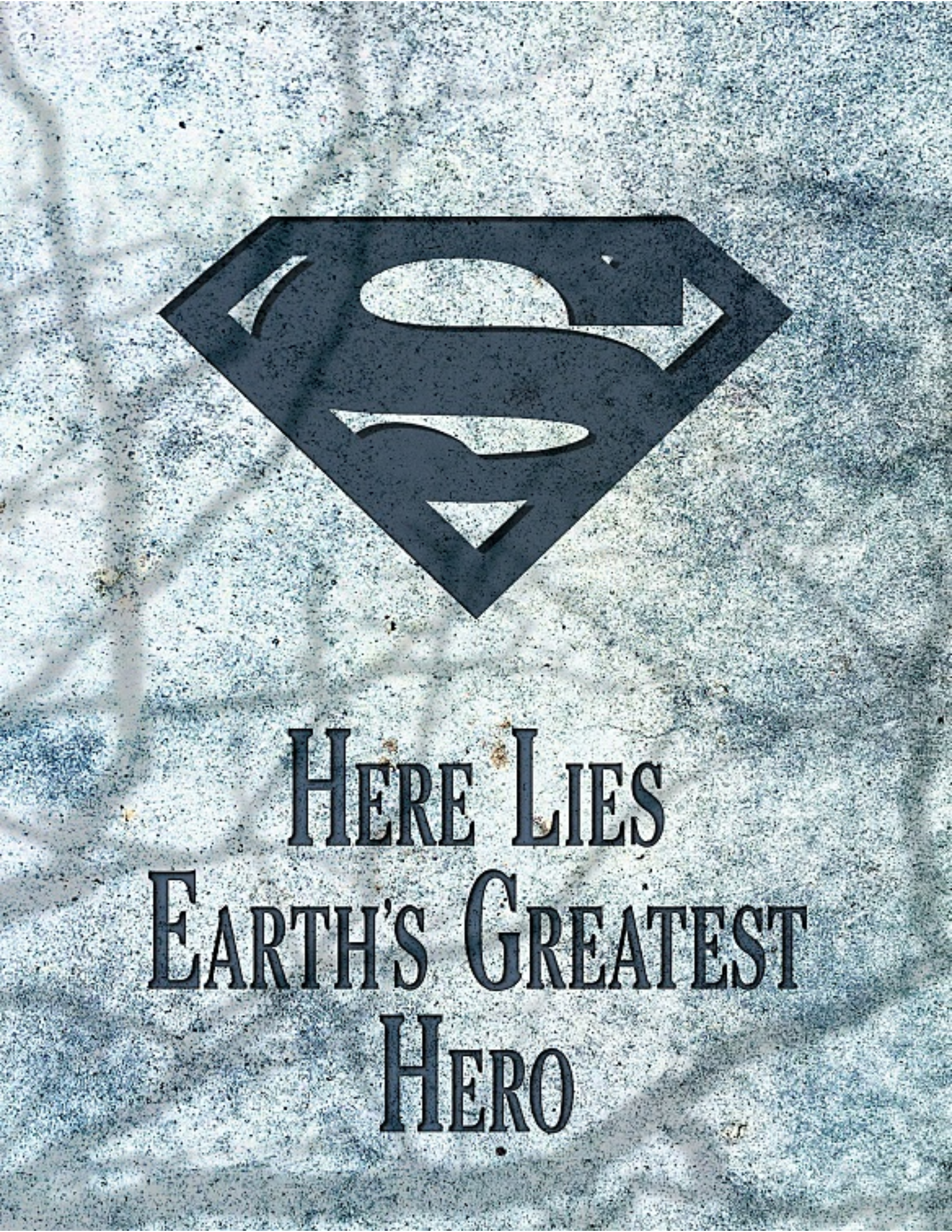
HERE LIES
EARTH'S GREATEST
HERO

*SEÑORA KENT, SERÁ MEJOR QUE ESPERE EN EL PASILLO.

*NO LO HARÉ... PARA QUE LE CUBRAN LA CABEZA CON UNA SÁBANA...

*NO ABANDONAREMOS A JONATHAN, MARTHA, PERO SERÁ MEJOR QUE...

*YO TAMPOCO LO ABANDONARÉ, ÉL Y YO HEMOS PASADO POR MUCHAS COSAS.

*CUMPLA CON SU DEBER, QUE ENTRE TODOS LE DEVOLVEREMOS LA VIDA.

*DOCTOR, SU CORAZÓN NO PALPITA... ¡LO PERDEREMOS!

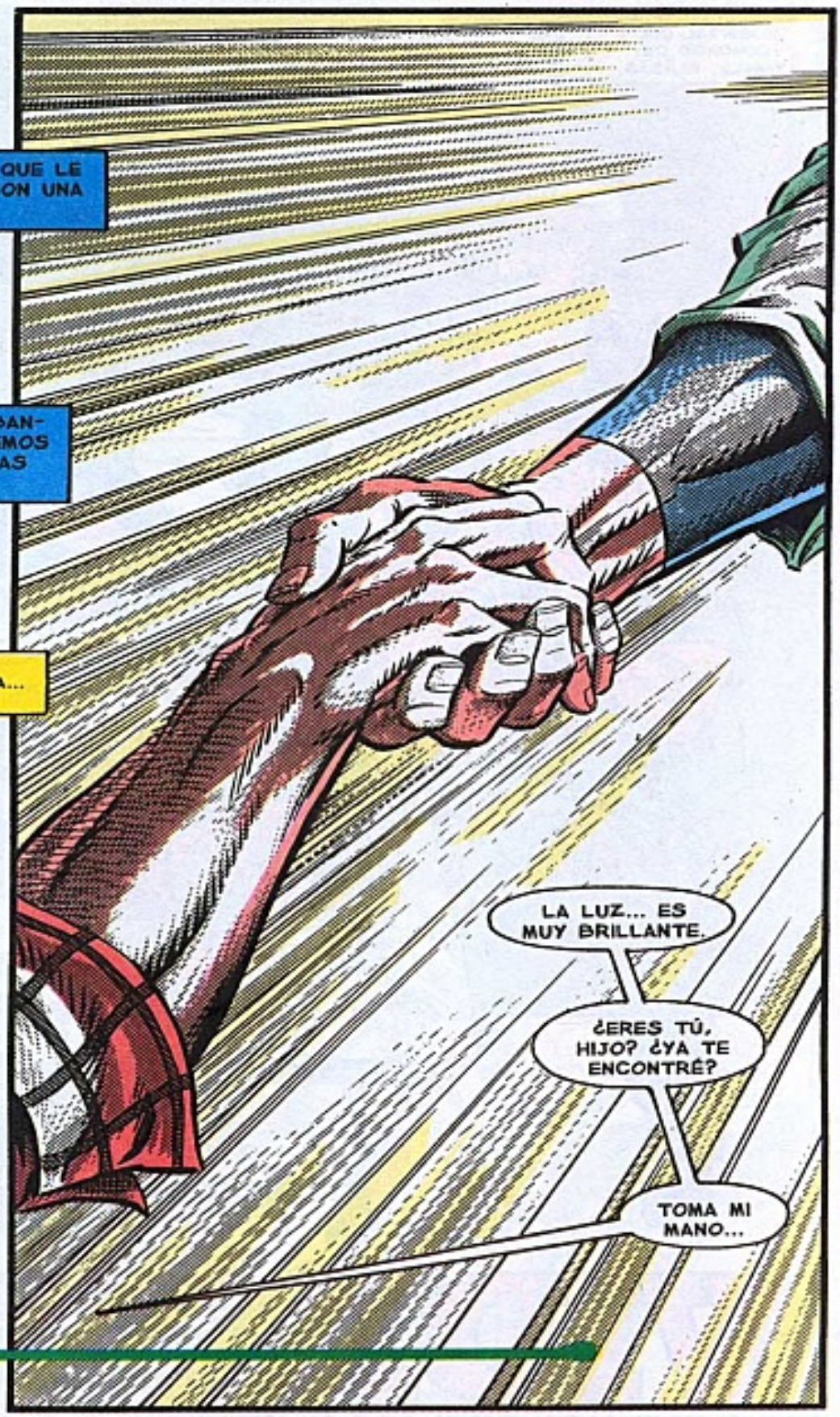

VIDA DESPUÉS DE LA MUERTE

JERRY ORDWAY-ARGUMENTO / TOM GRUMMENTT-DIBUJO / DOUG HAZLEWOOD-TINTAS / GLENN WHITMORE-COLOR SUPERMAN CREADO POR JERRY SIEGEL Y JOE SHUSTER.

AOS-500/6-93

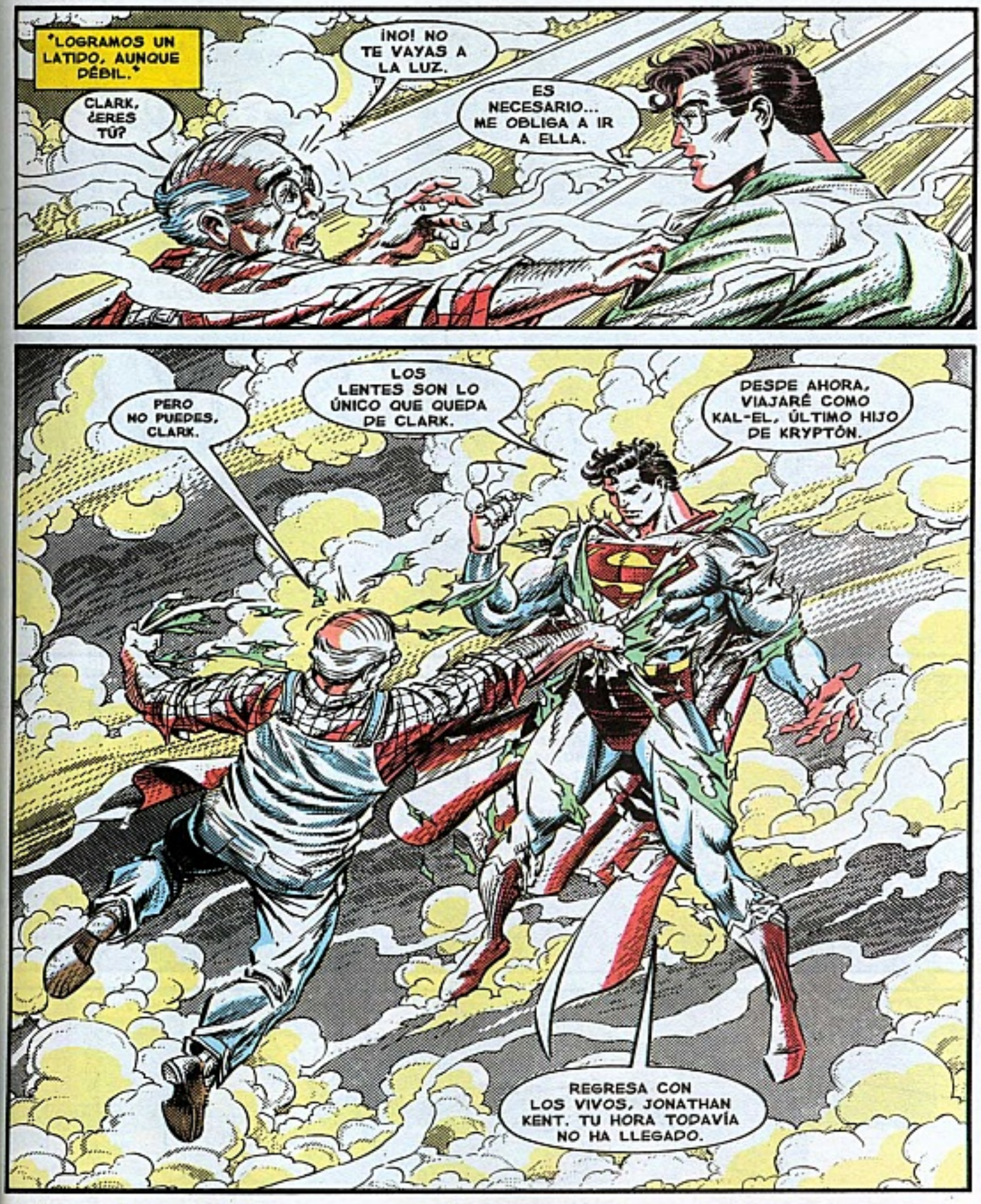
LOGRAMOS UN LATIDO, AUNQUE DÉBIL.
CLARK, ¿ERES TÚ?
¡NO! NO TE VAYAS A LA LUZ.
ES NECESARIO... ME OBLIGA A IR A ELLA.
PERO NO PUEDES, CLARK.
LOS LENTES SON LO ÚNICO QUE QUEDA DE CLARK.
DESDE AHORA, VIAJARÉ COMO KAL-EL, ÚLTIMO HIJO DE KRYPTÓN.
REGRESA CON LOS VIVOS, JONATHAN KENT. TU HORA TODAVÍA NO HA LLEGADO.

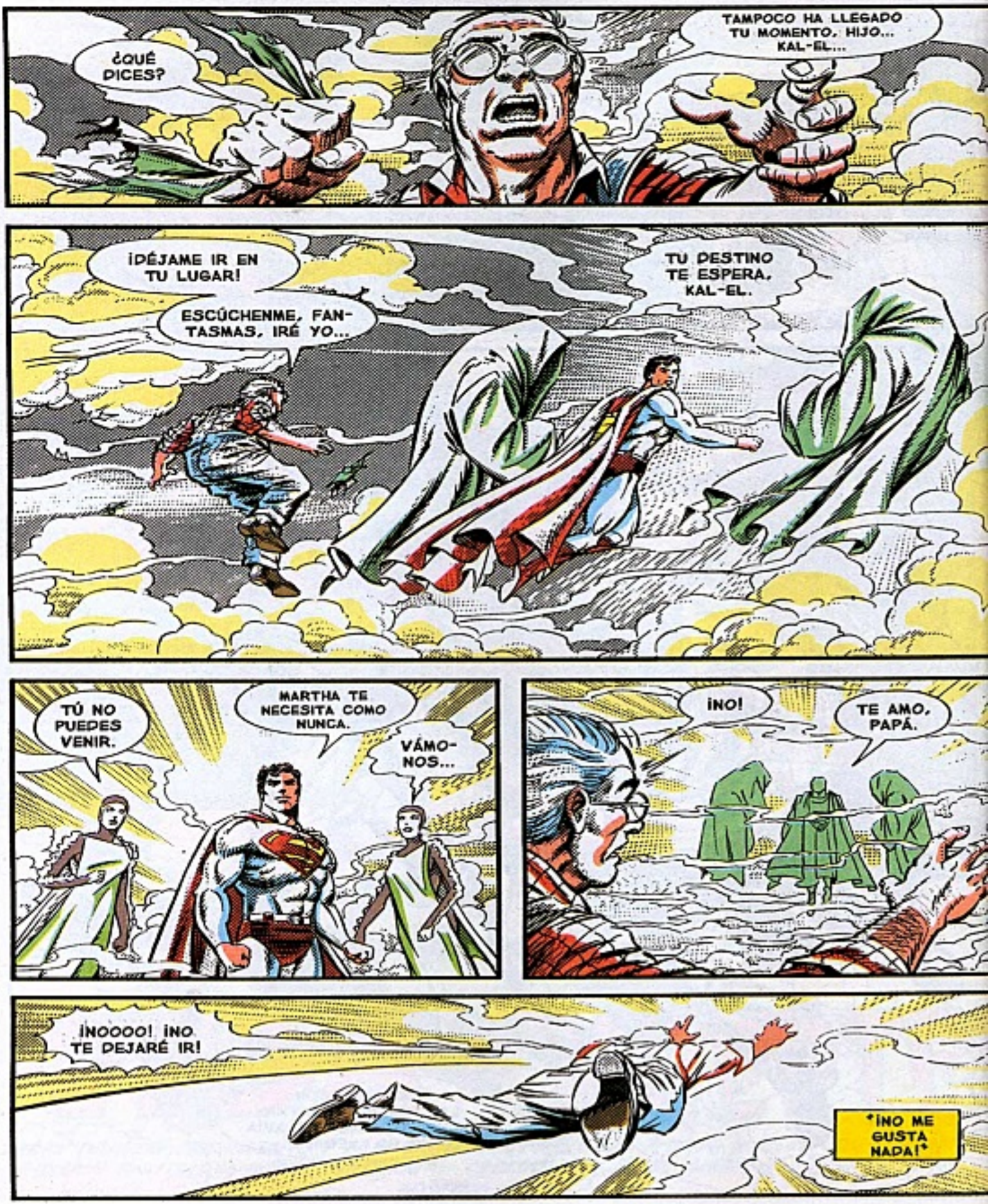
¿QUÉ DICES?
TAMPOCO HA LLEGADO TU MOMENTO, HIJO... KAL-EL...
¡DÉJAME IR EN TU LUGAR!
ESCÚCHENME, FANTASMAS, IRÉ YO...
TU DESTINO TE ESPERA, KAL-EL.
TÚ NO PUEDES VENIR.
MARTHA TE NECESITA COMO NUNCA.
VÁMONOS...
¡NO!
TE AMO, PAPÁ.
¡NOOOO! ¡NO TE DEJARÉ IR!
¡NO ME GUSTA NADA!

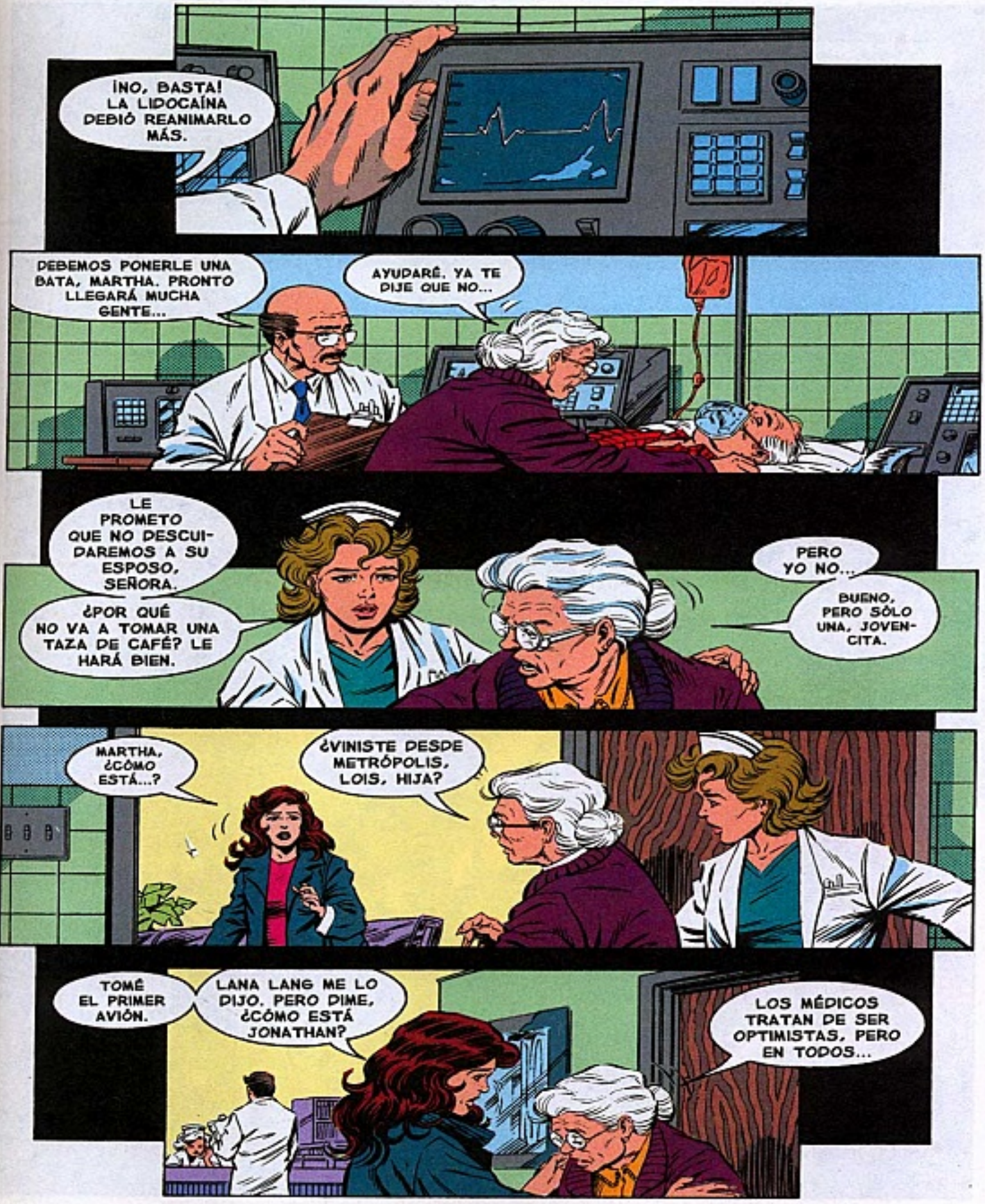
¡NO, BASTA! LA LIDOCAÍNA DEBIÓ REANIMARLO MÁS.
DEBEMOS PONERLE UNA BATA, MARTHA. PRONTO LLEGARÁ MUCHA GENTE...
AYUDARÉ. YA TE DIJE QUE NO...
LE PROMETO QUE NO DESCUIDAREMOS A SU ESPOSO, SEÑORA.
¿POR QUÉ NO VA A TOMAR UNA TAZA DE CAFÉ? LE HARÁ BIEN.
PERO YO NO...
BUENO, PERO SÓLO UNA, JOVENCITA.
MARTHA, ¿CÓMO ESTÁ...?
¿VINISTE DESDE METRÓPOLIS, LOIS, HIJA?
TOMÉ EL PRIMER AVIÓN.
LANA LANG ME LO DIJO. PERO DIME, ¿CÓMO ESTÁ JONATHAN?
LOS MÉDICOS TRATAN DE SER OPTIMISTAS, PERO EN TODOS...

ESTOS AÑOS, NUNCA HABÍA ESTADO...
¿TU GENTE LOGRÓ CONSEGUIR TODO?

TAN ASUSTADA DE QUE PUDIERA MORIR.
ESTOS TIPOS PODRÍAN SER AGENTES DE SEGUROS, PERO...
NADIE ACOSTUMBRA VENDER SUS PÓLIZAS DE ESTA MANERA.
¿TRAJISTE TODO EL DINERO?
SI TÚ TRAJISTE TODA LA MERCANCÍA, YO TRAJE TODO EL DINERO, *AMIGO*.
PUES ENTONCES HAGAMOS EL TRATO.
ES COLOMBIANA, DE PRIMERA, LLEGÓ POR...
¡ME ENGAÑASTE! ¡ES UNA TRAMPA!
¿QUÉ DICES...?
YA OÍ BASTANTE.

ESTOS TIPOS Y SUS TRANSACCIONES ME ENFERMAN.
EL DISTRIBUIDOS NO SE PREOCUPA POR LOS JUECES Y POLICÍAS...
LOS COLOMBIANOS NO TRATAN CON LOS VICIOSOS, QUE SON CAPACES DE LA PEOR BAJEZA.
GENTE DECENTE QUE SE INTERPONE EN SUS SUCIOS NEGOCIOS.
ENTONCES... ¡MI DINERO!
SI QUIERES DINERO, DÉJALE TUS DIENTES CAÍDOS AL RATÓN.
DURANTE MUCHO TIEMPO SÓLO HE VISTO A ESTE LUGAR HUNDIRSE EN LA CORRUPCIÓN.
TODO HOMBRE DEBE VIVIR POR SUS IDEALES.
Y YO, LO HARÉ COMO GANGBUSTER.

QUIZÁ TE DÉ LO SUFICIENTE, MALDITO.
SCHWAKT
¡DETÉNTE! LO VAS A MATAR.

EL COMPRADOR ESTÁ DE PIE Y BUSCA SU ARMA.
TE ARREPENTIRÁS POR INTERRUMPIRNOS.
NO PIENSO ESCUCHAR A UN MALDITO...
¡UUUFFF!
¿POLICÍA?
SIENTO UN ESCALOFRÍO... EL TIPO BUSCABA SU PLACA... ¿QUÉ VOY A HACER?
¡TIRA TU ARMA!
LENTAMENTE.
ENGAÑAMOS A ESTE DISTRIBUIDOR POR SEMANAS. NOS LLEVARÍA CON SUS JEFES.
NO LO SABÍA. DÉJENME IR, POR FAVOR, USTEDES PODRÁN CUBRIRME Y...
OLVÍDALO. ¿NO SABÍAS QUE SE TE BUSCA POR SER VIGILANTE?

NO SABÍA QUE SE ME BUSCABA. NUNCA ME QUEDO AL PAPELEO.
FUE POR LOS QUE DETUVISTE HACE DÍAS.
PRESENTARON CARGOS EN TU CONTRA, Y... ¡UUUUFF!
¿ASÍ QUE ESOS BANDIDOS RIERON AL ÚLTIMO A MIS COSTILLAS?
NO NOS OBLIGUES A SER RUDOS. SÓLO SEGUIMOS ÓRDENES.
¿POR QUÉ SON TAN TORPES? SE SUPONE QUE DEBEN PROTEGER LA LEY.
SABEN QUE ESTAMOS DEL MISMO LADO. NO ME DISPARARÁN.
ME QUEDARÍA A PLATICAR, PERO ME LLAMA MI MAMÁ.
¡DETÉNTE, O TENDRÉ QUE DISPARAR, GANGBUSTER!
¡CHARLIE, NO!
BLAM BLAM
¡NO DEJARÉ QUE SE BURLE DE NOSOTROS!
¡AAARGHH!

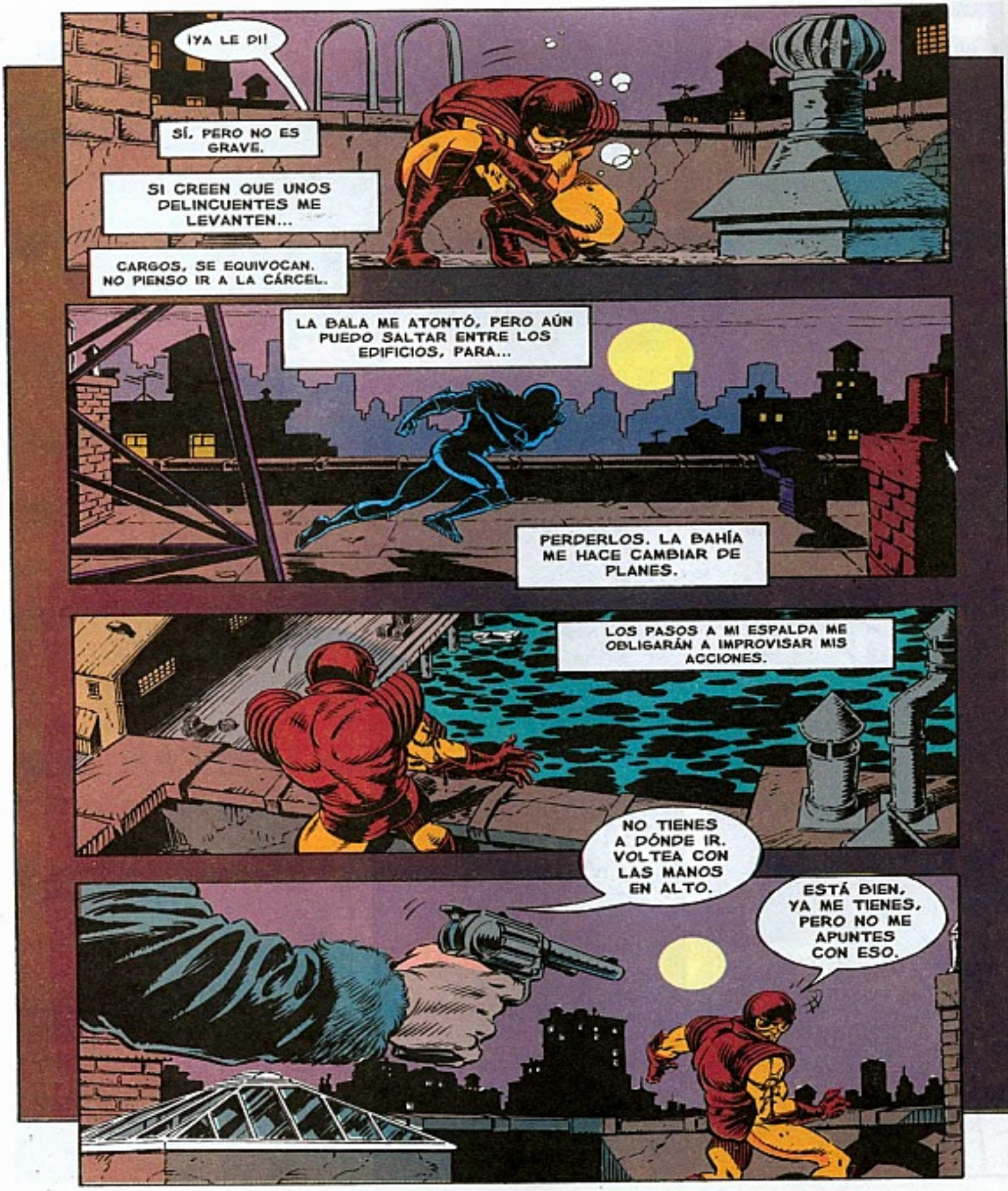
¡YA LE DI!
SÍ, PERO NO ES GRAVE.
SI CREEN QUE UNOS DELINCUENTES ME LEVANTEN...
CARGOS, SE EQUIVOCAN. NO PIENSO IR A LA CÁRCEL.
LA BALA ME ATONTÓ, PERO AÚN PUEDO SALTAR ENTRE LOS EDIFICIOS, PARA...
PERDERLOS. LA BAHÍA ME HACE CAMBIAR DE PLANES.
LOS PASOS A MI ESPALDA ME OBLIGARÁN A IMPROVISAR MIS ACCIONES.
NO TIENES A DÓNDE IR. VOLTEA CON LAS MANOS EN ALTO.
ESTÁ BIEN, YA ME TIENES, PERO NO ME APUNTES CON ESO.

ES UN TONTO...
YO LO SOY MÁS...
¡CARAY! ¡NOOO!
EL AIRE FRÍO ENTUMECE MI BRAZO. POR FORTUNA, NO OIGO DISPAROS A MI ESPALDA.
LA SORPRESA QUE LES CAUSÓ MI SALTO NO LOS DEJA.
FUE UNA ESTUPIDEZ.
¡Y NO QUIERO MORIR!
PLOOOSH
¿POR QUÉ DIABLOS SALTÓ ASÍ?
¿TENDENCIAS SUICIDAS? QUE UNOS BUZOS BUSQUEN SU CUERPO.

NADIE PODRÍA SOBREVIVIR A UN SALTO ASÍ.
¡DIOS! ¿EN DÓNDE ESTOY? ¿ES UN CAMPO DE BATALLA?
UN MOMENTO. ME SEPARÉ DE MI UNIDAD...
¿POR QUÉ? MIS RECUERDOS SON CONFUSOS...
DEBO CUMPLIR MIS ÓRDENES... LIBERAR AL AVIADOR...
¡MI UNIDAD! ¡MUERTOS!
¡TODOS ELLOS!
COMANDO CENTRAL, ¿ME ESCUCHAN...? CAMBIO...
NO SIRVE.
TODO MURIÓ A MI ALREDEDOR, PERO YO ESTOY VIVO.
SOY EL ÚNICO QUE PUEDE IR POR EL MUCHACHO... SÓLO YO.

NO PUEDO ABANDONAR A UNO DE LOS MÍOS.
MÁS MUERTOS. PASARON POR AQUÍ.
¿POR QUÉ MATAN A LOS GRANJEROS? NO ESTÁN ARMADOS.
¡QUÉ PENA! ÉSE PARECE DE LA EDAD DE MI HERMANO.
¿HARRY? ¿QUÉ HACES AQUÍ, EN COREA, HARRY?
¿JON? ¿NO RECUERDAS? ME CAÍ BAJO LA TRILLADORA EN LA GRANJA.
ESTOY MUERTO, COMO TODOS AQUÍ...

TE ASEGURO QUE NO ES COREA.
¡COF! EL ENEMIGO TIENE A TU MUCHACHO... A DOS HORAS DE AQUÍ...
HARRY KENT, NO TE MUERAS DE NUEVO.
LO TIENEN... NO LES PERTENECE...
NO PERTENECES AQUÍ, JONATHAN.
EL AVIADOR SÍ.
¡MALDITO EMBUSTERO! ¡VETE AL INFIERNO!
CARAY, PARECE QUE CON ESO FUE SUFICIENTE.
¿POR QUÉ DIJE ESO? EL SOLDADO SÓLO YACE A MIS PIES.
ES LA FATIGA. HABLO CON MI HERMANO MUERTO Y VEO FANTASMAS.
Y NO PUEDO DESCANSAR.

"ME INTERNARÉ EN TERRITORIO ENEMIGO."
DEBEMOS CAMBIAR LA ENTRADA, PETER. ¿PODEMOS REDUCIR EL PIETAJE QUE YA TENEMOS...? ¡AAAY!
VINCENT EDGE, ¿SABES QUE PUEDO DEMANDARTE POR ACOSO SEXUAL?
¡JE, JE! PODEMOS HACER OTRAS COSAS MUCHO MÁS DIVERTIDAS, CATHERINE.
NO ME MIRES ASÍ. YO SOY LO QUE SE DICE UN "RABO VERDE", AMIGA.
MEJOR HAZME UN FAVOR.
ESTOY OCUPADA CON EL ESPECIAL "EL MUNDO SIN SUPERMAN".
ANDA.
TU AMIGO JIMMY OLSEN NO HA GRABADO "EL CHICO TORTUGA" EN DOS SEMANAS.
LA MUERTE DE SUPERMAN LO DEJÓ MUY DEPRIMIDO. ERAN BUENOS AMIGOS.

CLARO, PERO ESTO LO AYUDARÁ A RECUPERARSE Y A SEGUIR CON SU VIDA.
SI LO HACES, TE PROMETO QUE TE SACARÉ A DIVERTIRTE CON TU NOVIO.
SERÍA MARAVILLOSO, VIN, PERO... ¡SNIF!
¡VAMOS! DIME QUÉ TE PASA.
NO LLORES Y CONFÍA EN MÍ.
¡SNIF! TUVIMOS UNA PELEA Y ÉL ME DEJÓ.
ME PREOCUPA... LLEVA UNA VIDA MUY... PELIGROSA.
TE DIRÉ QUE ESTA NOCHE LA PASAREMOS JUNTOS... TU HIJO, TÚ Y YO. ¿QUÉ TE PARECE?
N-NO LO SÉ.
¿QUÉ ME PASA? ACEPTO CON GUSTO TU INVITACIÓN, VIN.
DISCÚLPAME, ¡SNIF! ME RETOCARÉ MI MAQUILLAJE.
YA VERÁS. NOS DIVERTIREMOS DE LO LINDO.
Y NO OLVIDES LLAMAR A OLSEN.

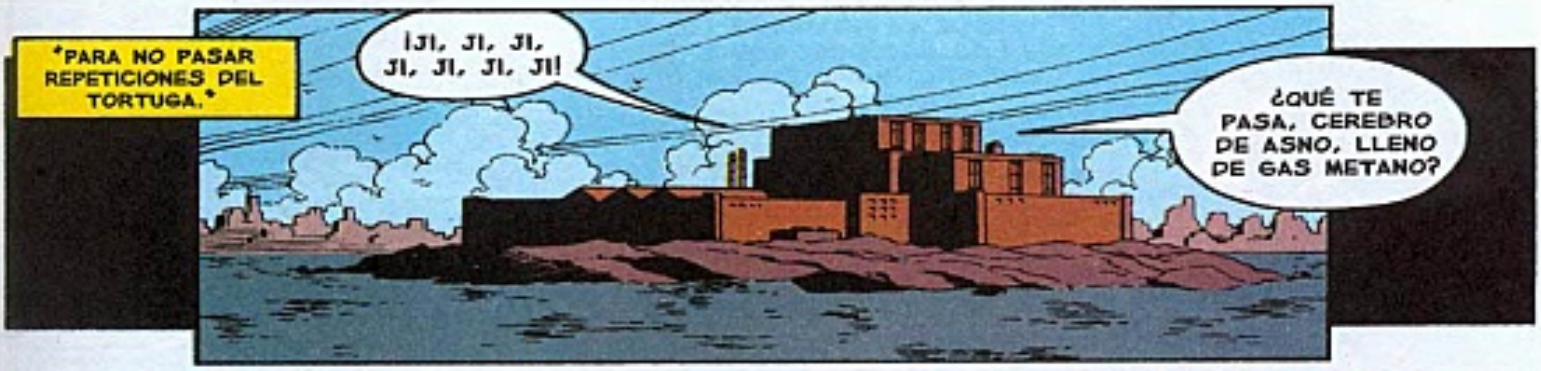
PARA NO PASAR REPETICIONES DEL TORTUGA.
¡JI, JI, JI, JI, JI, JI, JI!
¿QUÉ TE PASA, CEREBRO DE ASNO, LLENO DE GAS METANO?

¿DE QUÉ TE RÍES?
¡JI, JI, JI, JI!

ES *EL CHICO TORTUGA*, EL PEOR SHOW QUE HE VISTO, PERO ES... ESTE...
NO SÉ... ES MUY NOVENTAS.

¡NO TE ENTENDÍ UNA SOLA PALABRA! TE JURO QUE ME MAREO NADA MÁS DE OÍRTE.
¡ERES UN IDIOTA! Y ESE SHOW ME OFENDE.

ES PARA EL PÚBLICO MÁS BAJO QUE EXISTE.
¿ERES EXPERTO EN T.V.?
FUI EL REY DE LA T.V. INFANTIL.

HEREDÉ LA GRANDEZA DE LOS MEJORES, COMO GROUCHO MARX. ¡SOY TÍO OSWALD!
SÍ... CREO QUE MI PAPÁ TE VEÍA.
MALDICIÓN...
¿Y ME VEÍA EN LA CÁRCEL?
¿TE CONTÓ DE LA SECCIÓN "NO LO HAGAN EN CASA", NIÑOS?
ZZZZT! ZAGGT!
¡AY-AY-AYYY!
OW OW OW OW
¡OH, NO! OTRA VEZ TUS TRUCOS, LOOMIS.
TE QUEDARÁS SIN COMPAÑEROS.
NO ES MI CULPA QUE NADIE APRECIE A UN BROMISTA.
"DEBE SER UNA BROMA."

NO ME QUEJO, TY, PERO, ¿UNA JUNTA DEL CLUB DE LEONES?
ESO TE PASA POR LLEGAR TARDE, OLSEN, PERO NO...
ES TAN MALO, EL INSPECTOR HENDERSON ES NOTICIA. SERÁ IMPORTANTE.
QUIZÁ PUEDA COMER GRATIS MIENTRAS FOTOGRAFÍO A HENDERSON.
¿ACASO ÉL BUSCA UN PUESTO POLÍTICO?
TAL VEZ.
¡IRON TROUPE!
MENSAJE DEL DUEÑO DE TITANO'S PIZZA.
¡VAYA! YA NO QUIERO SER "CHICO TORTUGA", RON. SUPERMAN MURIÓ Y YO NO...
Y TAMBIÉN TE PREOCUPA KENT.
WE WIN!
SERÍA GENIAL QUE APARECIERA, LLEVA DOS SEMANAS PERDIDO...
PERO CREO QUE DEBEMOS SER REALISTAS.
CLARO, NO LE HABLARÉ ASÍ A LOIS LANE.

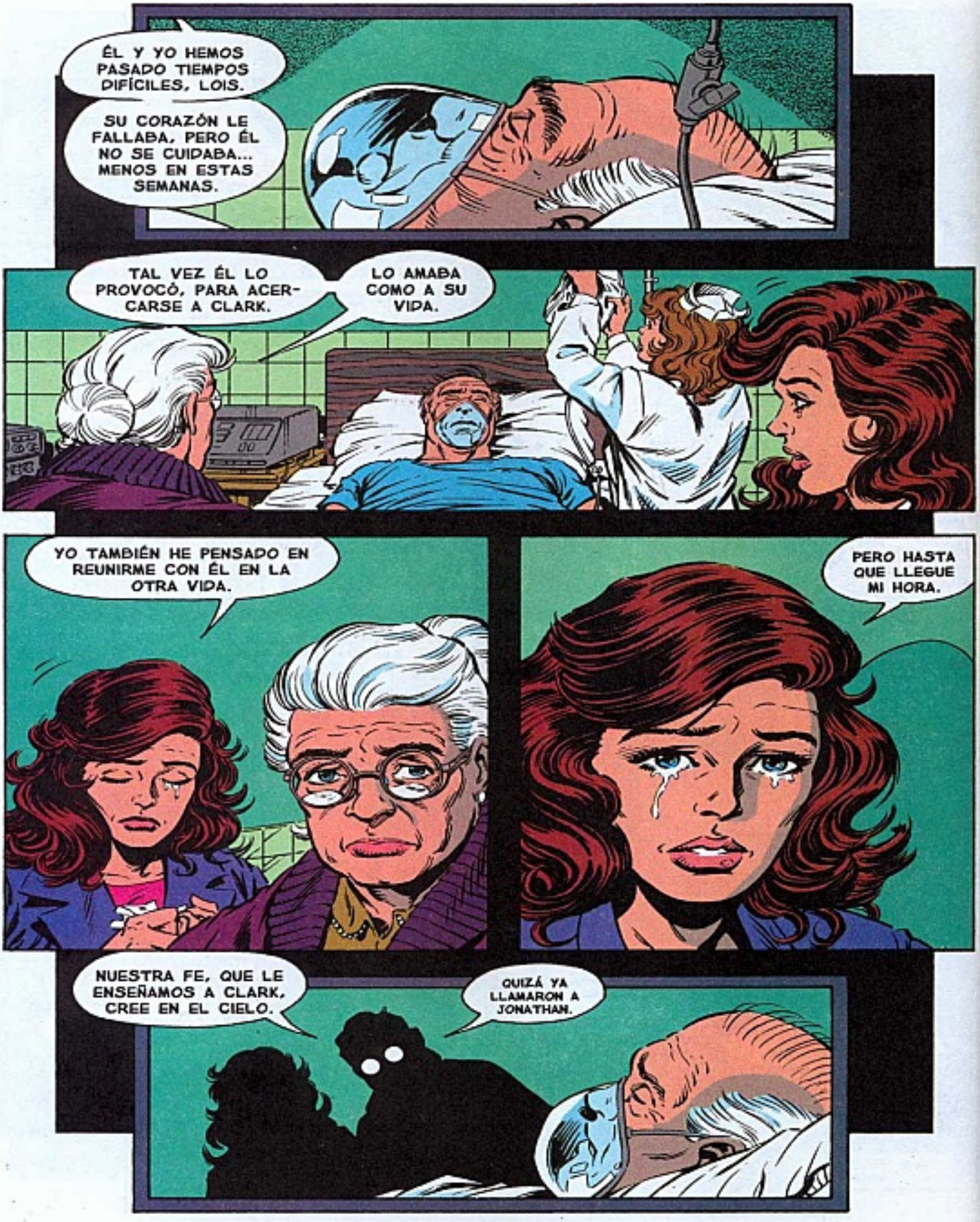
ÉL Y YO HEMOS PASADO TIEMPOS DIFÍCILES, LOIS.
SU CORAZÓN LE FALLABA, PERO ÉL NO SE CUIDABA... MENOS EN ESTAS SEMANAS.
TAL VEZ ÉL LO PROVOCÓ, PARA ACERCARSE A CLARK.
LO AMABA COMO A SU VIDA.
YO TAMBIÉN HE PENSADO EN REUNIRME CON ÉL EN LA OTRA VIDA.
PERO HASTA QUE LLEGUE MI HORA.
NUESTRA FE, QUE LE ENSEÑAMOS A CLARK, CREE EN EL CIELO.
QUIZÁ YA LLAMARON A JONATHAN.

"NO PIENSES ASÍ, MARTHA, POR FAVOR."
HARRY DIJO QUE NO ES COREA.
Y SÍ... PARECE KANSAS...
ESTE CULTIVO ME PARECE CONOCIDO, ES COMO...

UNO DE LOS DE PAPÁ.

¿QUÉ? LA TIERRA CUBRE TABLONES PODRIDOS.

FUI UN TONTO AL CAER EN ESTE POZO OCULTO. IGUAL QUE CUANDO TENÍA...

¿NO TE ROMPISTE EL CUELLO, JONATHAN?
TE LANZARÉ UNA SOGA.
¿PAPÁ? ¡NO PUEDES SER TÚ!
¿O SÍ?

¡SUJÉTATE!
IGUAL QUE CUANDO TENÍA DOCE AÑOS.
VISTE QUE NO ESTABA HERIDO.
ME DISTE UNA TUNDA.
¡GULP!
PUEDO COMPLACERTE...
PERO ANTES ME PRESENTARÉ, MORTAL.
DE MIS MUCHOS NOMBRES, PREFIERO BLAZE.

¿E-ERES EL DIABLO?
¿REALMENTE TE INTERESA SABERLO?
MEJOR ACEPTA MI OFERTA DE AYUDA.

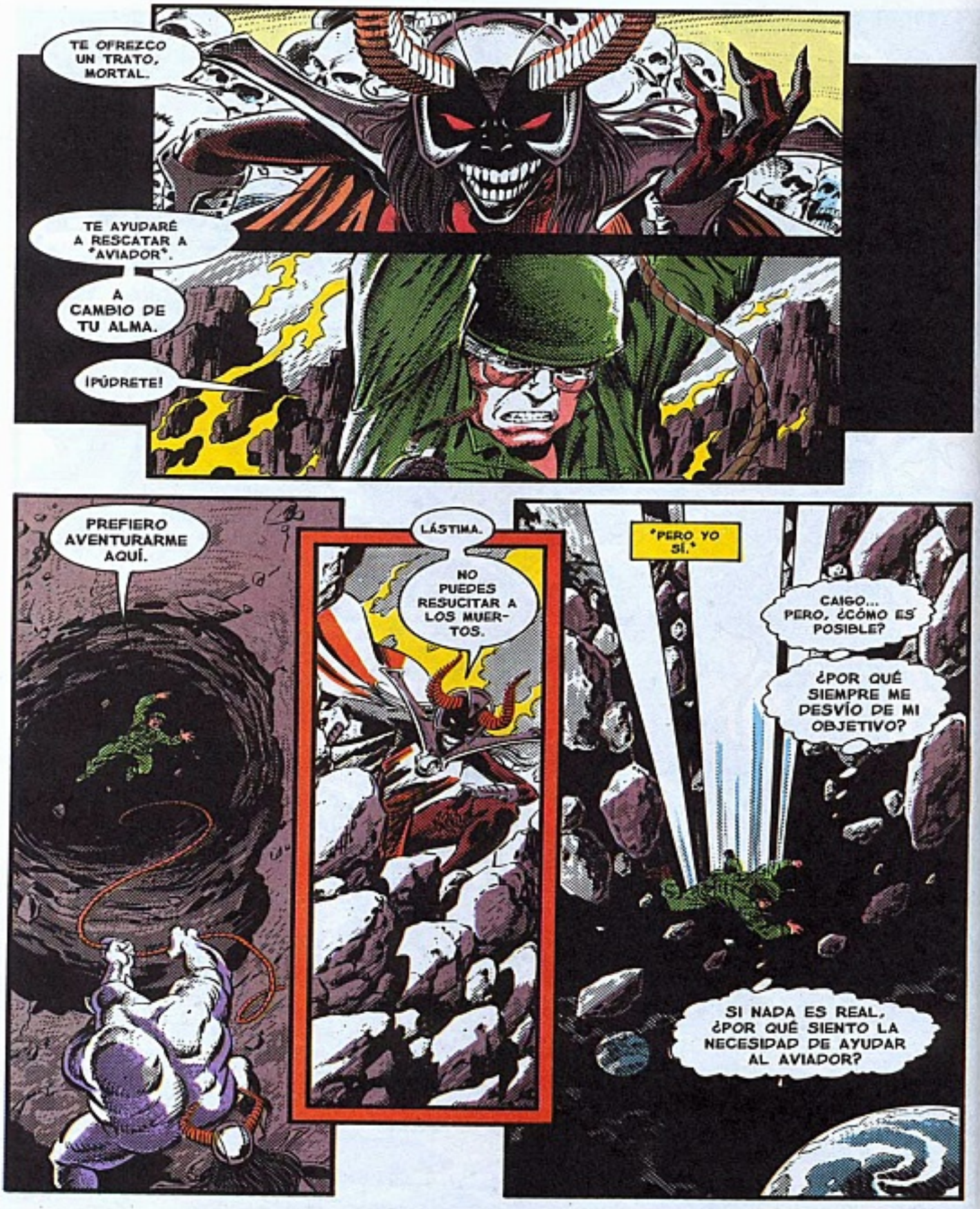
TE OFREZCO UN TRATO, MORTAL.
TE AYUDARÉ A RESCATAR A "AVIADOR".
A CAMBIO DE TU ALMA.
¡PÚDRETE!
PREFIERO AVENTURARME AQUÍ.
LÁSTIMA.
NO PUEDES RESUCITAR A LOS MUERTOS.
"PERO YO SÍ."
CAIGO... PERO, ¿CÓMO ES POSIBLE?
¿POR QUÉ SIEMPRE ME DESVÍO DE MI OBJETIVO?
SI NADA ES REAL, ¿POR QUÉ SIENTO LA NECESIDAD DE AYUDAR AL AVIADOR?

HAY FUERZAS OPUESTAS A TU ALREDEDOR, HUMANO.
HAY UNA CONSTANTE BATALLA ENTRE EL ORDEN Y EL CAOS.
TIENES OPCIONES, UNA ENCRUCIJADA ENTRE LA VIDA Y LA MUERTE.
YO ILUMINO LOS CAMINOS... BIEN Y MAL, ORDEN Y CAOS, NEGRO Y BLANCO.
DUDAS DE LA REALIDAD A TU ALREDEDOR. ES UN BUEN INICIO.

EMPIEZAS A DISTINGUIR LAS ILUSIONES QUE NUBLAN TU PERCEPCIÓN.
¿DÓNDE RAYOS ESTOY? ¿ERES OTRA MUJER DEMONIO?
SOY KISMET, Y SOY AJENA A LOS DEMONIOS.
TU MISIÓN TE TRAJO A MI LUZ, HUMANO.

¿Y QUÉ TIENES QUE VER CON LA "MISIÓN"?
¿DÓNDE ESTÁS? ¿POR QUÉ NO TE MUESTRAS?
BUSCAS LA PAZ CON TU HIJO ADOPTIVO, PERO TE DESVIASTE DEL CAMINO.
EXISTO PARA ILUMINAR TU RUTA.
TE HAS PERDIDO POR SEGUIR CON TU PROPIA VIDA.
EL AVIADOR... ¡CLARO! ERA A CLARK A QUIEN BUSCABA.
PERO LA DEMONIO DIJO QUE NO PODÍA RESUCITARLO.
TAL VEZ, AUNQUE TE ESTÁ PROHIBIDO SABER MÁS.
CADA SER TIENE EL PODER DE AFECTAR SU DESTINO.
ADIÓS, JONATHAN KENT. ESCOGE BIEN TU RUTA.

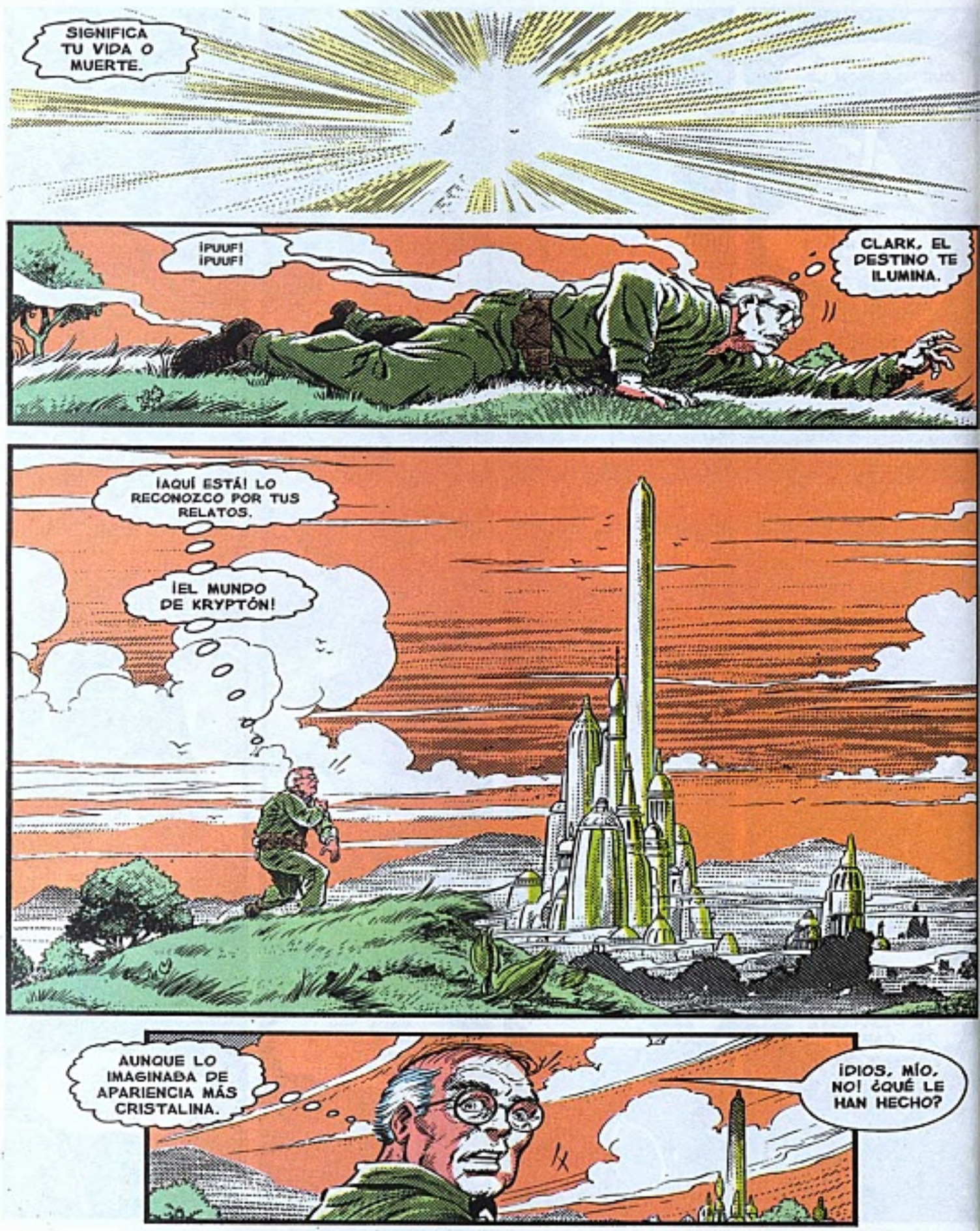
SIGNIFICA TU VIDA O MUERTE.
¡PUUF! ¡PUUF!
CLARK, EL DESTINO TE ILUMINA.
¡AQUÍ ESTÁ! LO RECONOZCO POR TUS RELATOS.
¡EL MUNDO DE KRYPTÓN!
AUNQUE LO IMAGINABA DE APARIENCIA MÁS CRISTALINA.
¡DIOS, MÍO, NO! ¿QUÉ LE HAN HECHO?

¡OH, GRAN RAO! ABRAZA AL ÚLTIMO HIJO DE KRYPTÓN.
ACÉPTALO EN TU REINO, PARA QUE SE REÚNA CON LA FAMILIA EL.

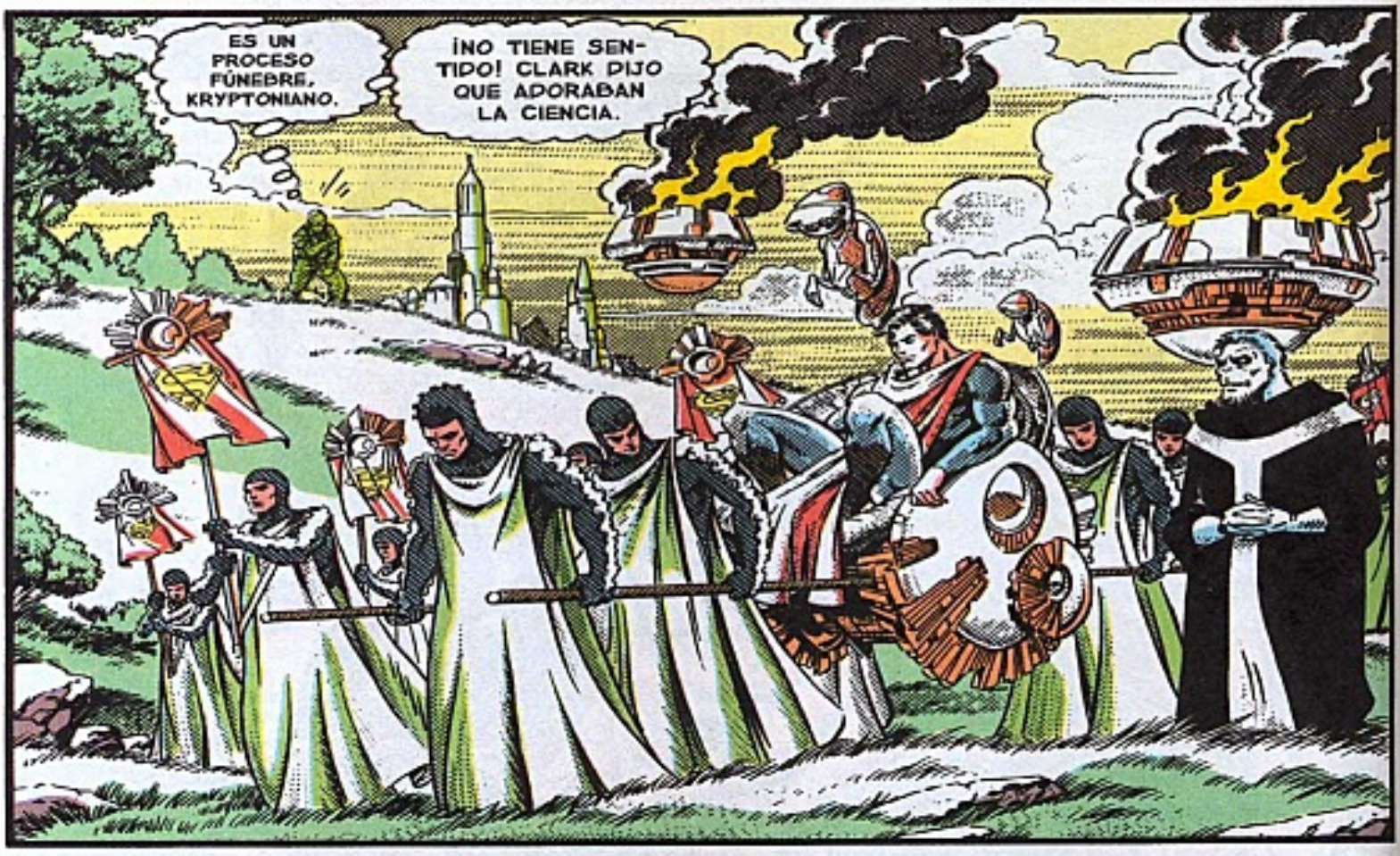
ES UN PROCESO FÚNEBRE, KRYPTONIANO.
¡NO TIENE SENTIDO! CLARK DIJO QUE ADORABAN LA CIENCIA.

¡VAS POR EL MAL CAMINO, HIJO!

DEBES DESPERTAR... ¡UUUGH!
¡CALLEN AL BLASFEMO!

¿QUIÉN INTERRUMPE MI VIAJE?
UN DESCREÍDO, KAL-EL.

SOY TU PAPÁ, CLARK.
ESCÚCHAME... ESTOS ESPÍRITUS SON DEMONIOS.
¡ABRE LOS OJOS, QUE TE LLEVAN POR EL MAL CAMINO!
ERES UN EXTRAÑO QUE NO RESPETA LOS MODOS DE KRYPTÓN.
TU LEGADO TE LLAMA.
¡NO! ¡URK!

ME SENTÉ EN UNA CAJA, Y ESE VELADOR ME CORRIÓ.
NO PODÍA ROBAR YO SOLO TODO ESO... SI LAMARR ESTUVIERA AQUÍ...
¡COF! ¡COF!
¿EH? ¿QUÉ ES ESO?
¡ALGUIEN EN EL AGUA!
¡COF! ¡COF!
TE DISPARARON, AMIGO.
USA MI ABRIGO. MIS AMIGOS ME LLAMAN "BOLSILLOS".
¿PUEDES LEVANTARTE?
¡COF! ¡COF! ¡COF!
GLUG GLUG
VAYA QUE TIENES BUENA GARGANTA.
TÚ PODRÍAS AYUDARME A CARGAR UNA CAJA, ¿NO?
NO, MEJOR NO, TE INVITO AL LUGAR DE BIBBO.
MIS COSAS ESTÁN EN UN LOCKER DE LA ESTACIÓN DE CAMIONES.
SI ME AYUDAS A LLEGAR...

"ME OLVIDARÉ DE ESTE APESTOSO LUGAR."
¡SUÉLTENME, ESPECTROS!
¡CLARK! ¡CLARK!
IGNÓRALO, KRYPTO-NIANO.
¡NO! OBSERVA A LAS CRIATURAS QUE TE RODEAN, HIJO.
SON KRYPTONIANOS... ¿O TAL VEZ NO?
LES NOTO ALGO DIFERENTE, CLÉRIGO.
¡Y A TI!
EL HEREJE TE CONFUNDE.
¡TIENE RAZÓN! ¡SON DEMONIOS!

¡TODOS SON DEMONIOS! TRATARON DE CONFUNDIRME CON LA MARCHA.
¡NO TE RESISTAS A LA MUERTE!

HAS LLEGADO LEJOS, NO PUEDES RETROCEDER...
¿QUIERES CALLARTE?

¡ESO ES! MUÉSTRALES QUE NO TE RINDES.
¡VÁMONOS! ALEJÉMONOS DE ESA MALDITA LUZ.
NO PUEDO NEGAR LA MUERTE.
¿LOS RECONOCES?
CLARK KENT PIENSA COMO HUMANO.
TÚ ERES EL ÚLTIMO DE TU ESPECIE.
NO PUEDES RENDIRTE A LA MUERTE, MUCHACHO.
¡ASÍ ESTÁ MEJOR!
TE ALEJARÉ DE TODO ESTO, PAPÁ.
LA ÚNICA RAZÓN POR LA QUE ESTÁS AQUÍ...
ES POR EL CONCEPTO DE MORALIDAD QUE TE...
INFUNDIMOS. QUIZÁ NO DEBAS RESIGNARTE A ACEPTAR TU DESTINO.

TE RUEGO QUE NO PIENSES COMO TERRÍCOLA.
HASTA AQUÍ PUEDO LLEGAR.
HACE MUCHO QUE ME FUI. NO PUEDO AVANZAR MÁS.
SIGUE... SIN MÍ.
YA LLEGAMOS LEJOS, HIJO.
ESE CAMINO SERÁ TU PERDICIÓN, KAL-EL.
¿QUÉ?
¡NO! CASI LO LOGRAMOS.
¿JOR-EL? ¿MI PADRE REAL?
ACOMPÁÑANOS A TU MADRE Y A MÍ A LA LUZ.
DATE CUENTA QUE ASÍ DEBE SER.

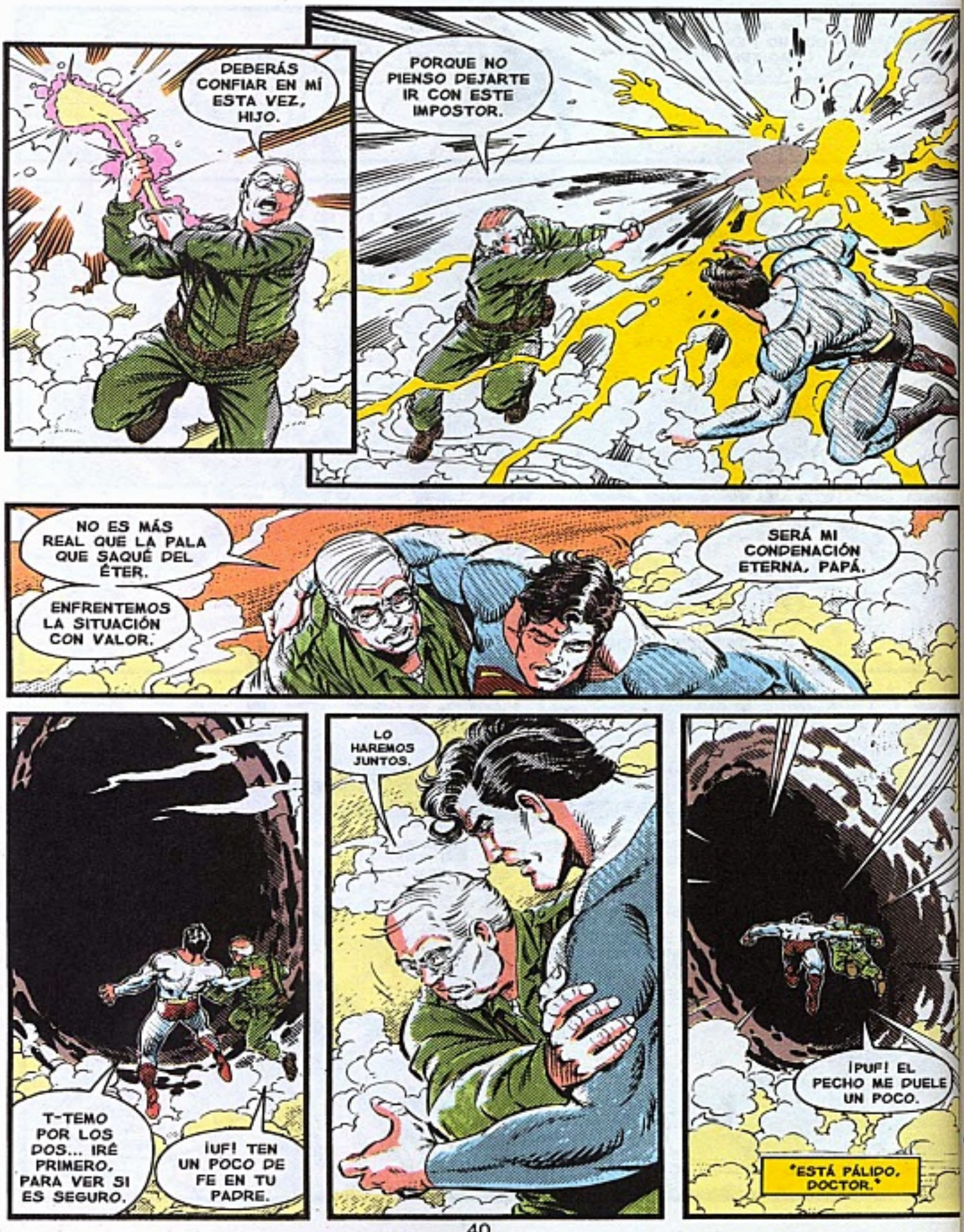
DEBERÁS CONFIAR EN MÍ ESTA VEZ, HIJO.
PORQUE NO PIENSO DEJARTE IR CON ESTE IMPOSTOR.
NO ES MÁS REAL QUE LA PALA QUE SAQUÉ DEL ÉTER.
ENFRENTEMOS LA SITUACIÓN CON VALOR.
SERÁ MI CONDENACIÓN ETERNA, PAPÁ.
T-TEMO POR LOS DOS... IRÉ PRIMERO, PARA VER SI ES SEGURO.
¡UF! TEN UN POCO DE FE EN TU PADRE.
LO HAREMOS JUNTOS.
¡PUF! EL PECHO ME DUELE UN POCO.
ESTÁ PÁLIDO, DOCTOR.

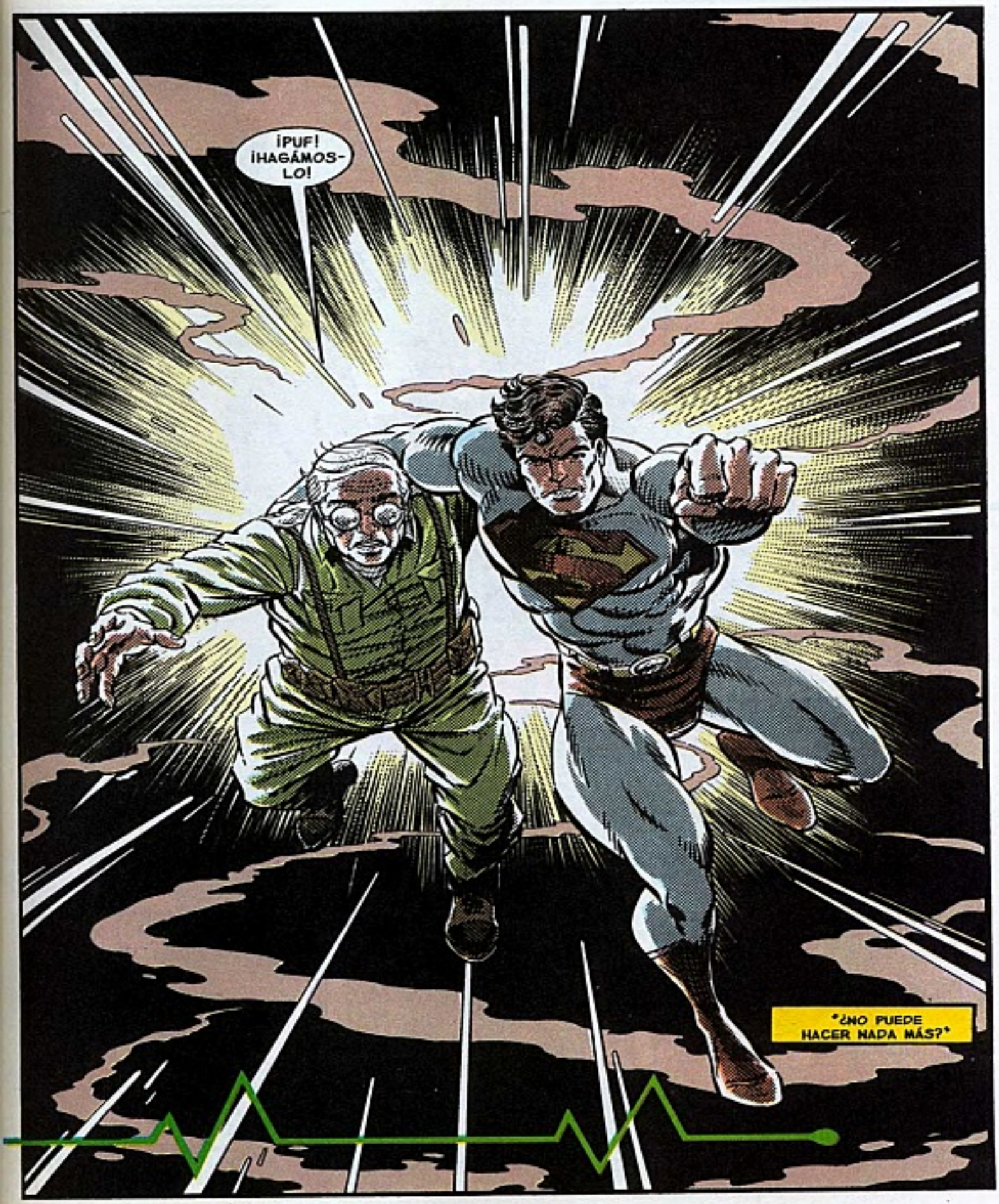
¡PUF! ¡HAGÁMOS-LO!
¿NO PUEDE HACER NADA MÁS?

NO PODEMOS DARLE MÁS ESTI...
¡HNNN...
"LO LOGRÉ..."
SÍ... LOS DOS.
¡LO TRAJE CONMIGO!
¡DIOS! ¡PAPÁ!
TRAJE A CLARK DE VUELTA.
DESCANSA, Y CUÉNTAMELO TODO CON CALMA.
CLARK... VOLVIÓ...
¿ESTÁ...?
SE DURMIÓ. SUS SIGNOS VITALES SON NORMALES.
ES CAUSA DE ALEGRÍA, PERO AÚN NO PASA LO PEOR. QUEDARÁ EN...

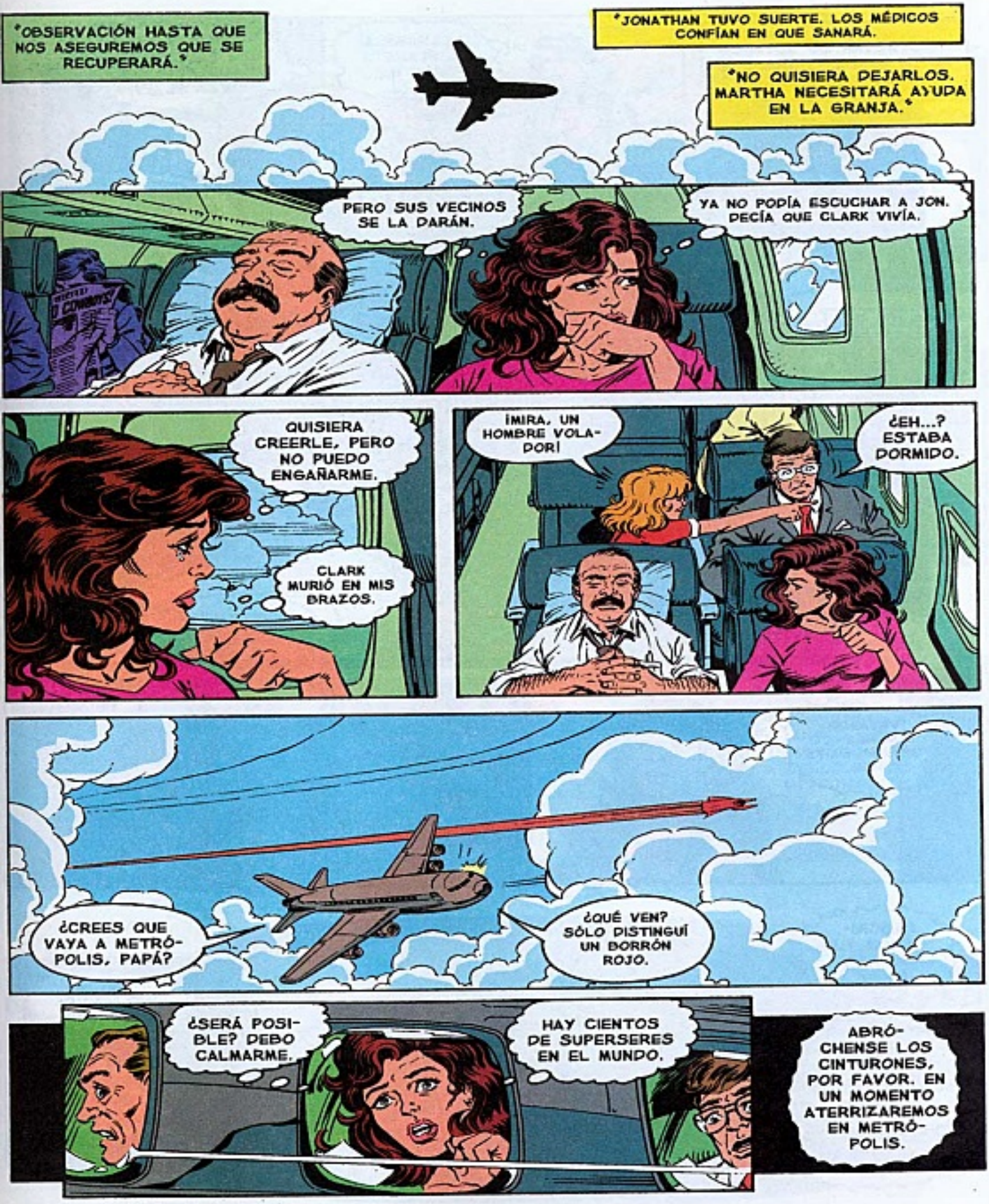
"OBSERVACIÓN HASTA QUE NOS ASEGUREMOS QUE SE RECUPERARÁ."
"JONATHAN TUVO SUERTE. LOS MÉDICOS CONFÍAN EN QUE SANARÁ.
"NO QUISIERA DEJARLOS. MARTHA NECESITARÁ AYUDA EN LA GRANJA."
PERO SUS VECINOS SE LA DARÁN.
YA NO PODÍA ESCUCHAR A JON. DECÍA QUE CLARK VIVÍA.
QUISIERA CREERLE, PERO NO PUEDO ENGAÑARME.
CLARK MURIÓ EN MIS BRAZOS.
¡MIRA, UN HOMBRE VOLADOR!
¿EH...? ESTABA DORMIDO.
¿CREES QUE VAYA A METRÓPOLIS, PAPÁ?
¿QUÉ VEN? SÓLO DISTINGUÍ UN BORRÓN ROJO.
¿SERÁ POSIBLE? DEBO CALMARME.
HAY CIENTOS DE SUPERSERES EN EL MUNDO.
ABRÓCHENSE LOS CINTURONES, POR FAVOR. EN UN MOMENTO ATERRIZAREMOS EN METRÓPOLIS.

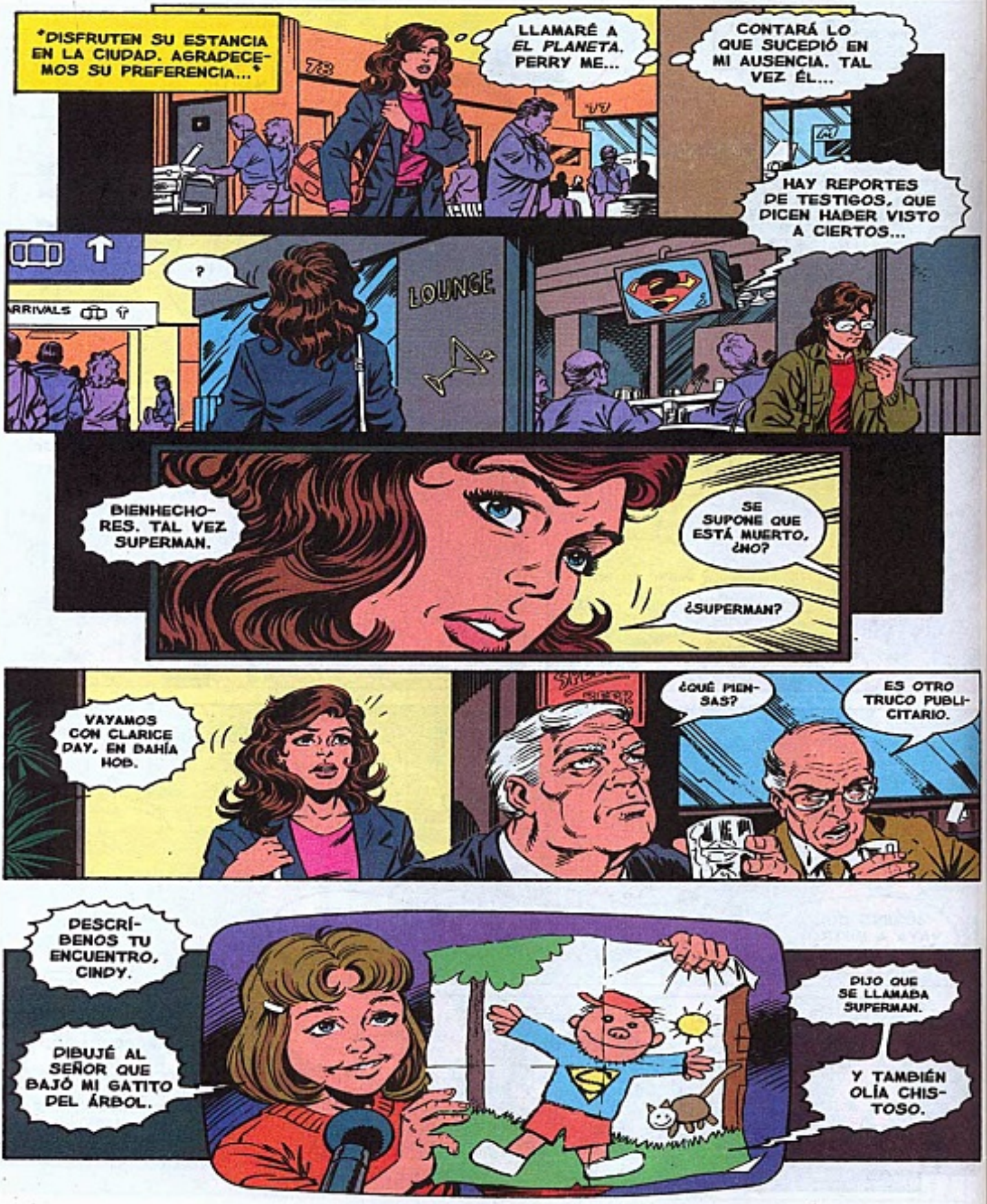
"DISFRUTEN SU ESTANCIA EN LA CIUDAD. AGRADECEMOS SU PREFERENCIA..."
LLAMARÉ A EL PLANETA. PERRY ME...
CONTARÁ LO QUE SUCEDIÓ EN MI AUSENCIA. TAL VEZ ÉL...
HAY REPORTES DE TESTIGOS, QUE DICEN HABER VISTO A CIERTOS...
?
LOUNGE
ARRIVALS
BIENHECHORES. TAL VEZ SUPERMAN.
SE SUPONE QUE ESTÁ MUERTO, ¿NO?
¿SUPERMAN?
VAYAMOS CON CLARICE DAY, EN BAHÍA HOB.
¿QUÉ PIENSAS?
ES OTRO TRUCO PUBLICITARIO.
DESCRÍBENOS TU ENCUENTRO, CINDY.
DIBUJÉ AL SEÑOR QUE BAJÓ MI GATITO DEL ÁRBOL.
DIJO QUE SE LLAMABA SUPERMAN.
Y TAMBIÉN OLÍA CHISTOSO.

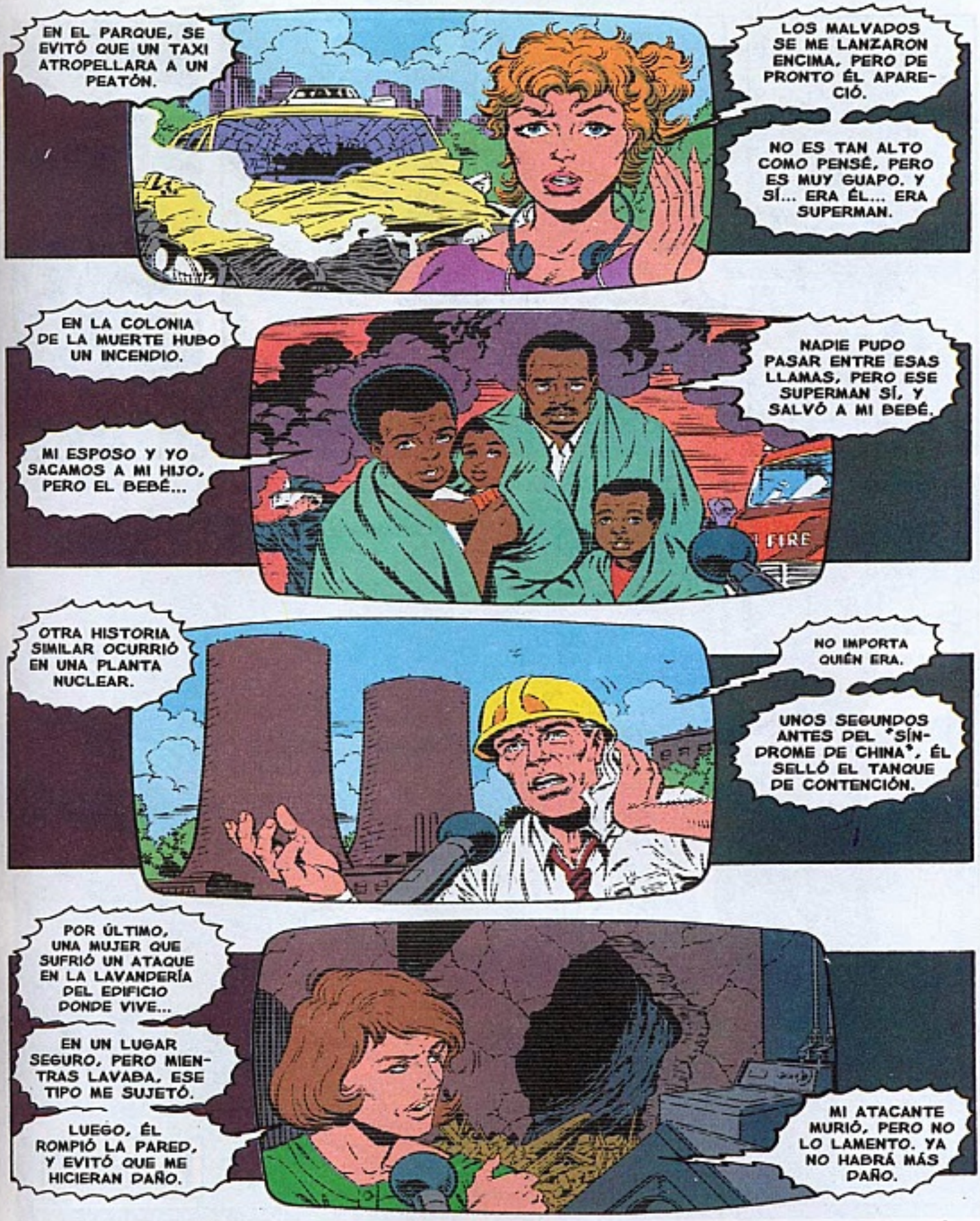
EN EL PARQUE, SE EVITÓ QUE UN TAXI ATROPELLARA A UN PEATÓN.
TAXI
LOS MALVADOS SE ME LANZARON ENCIMA, PERO DE PRONTO ÉL APARECIÓ.
NO ES TAN ALTO COMO PENSÉ, PERO ES MUY GUAPO. Y SÍ... ERA ÉL... ERA SUPERMAN.
EN LA COLONIA DE LA MUERTE HUBO UN INCENDIO.
MI ESPOSO Y YO SACAMOS A MI HIJO, PERO EL BEBÉ...
NADIE PUDO PASAR ENTRE ESAS LLAMAS, PERO ESE SUPERMAN SÍ, Y SALVÓ A MI BEBÉ.
FIRE
OTRA HISTORIA SIMILAR OCURRIÓ EN UNA PLANTA NUCLEAR.
NO IMPORTA QUIÉN ERA.
UNOS SEGUNDOS ANTES DEL "SÍNDROME DE CHINA", ÉL SELLÓ EL TANQUE DE CONTENCIÓN.
POR ÚLTIMO, UNA MUJER QUE SUFRIÓ UN ATAQUE EN LA LAVANDERÍA DEL EDIFICIO DONDE VIVE...
EN UN LUGAR SEGURO, PERO MIENTRAS LAVABA, ESE TIPO ME SUJETÓ.
LUEGO, ÉL ROMPIÓ LA PARED, Y EVITÓ QUE ME HICIERAN DAÑO.
MI ATACANTE MURIÓ, PERO NO LO LAMENTO. YA NO HABRÁ MÁS DAÑO.

¿ESTÁS LISTA?
SÍ, HENDERSON.
LO HAN VISTO. DEBO ASEGURARME.
NO DEBERÍA AYUDARTE.
PERO LO HACES.
¡OH, NO!
¡NO ESTÁ!
ASÍ ES.
TODO PARECE INDICAR QUE HA VUELTO.
¡SUPERMAN VOLVIÓ!
EL INICIO

GALLERY

Funeral for a Friend Poster
By **Dan Jurgens** and **Brett Breeding**

SUPERMAN: WORLD WITHOUT SUPERMAN Cover
By **Tom Grummett** and **Doug Hazlewood**

SUPERGIRL Pin-up
By **John Byrne**

SUPERGIRL IN ACTION Pin-up
By **Kerry Gammill** and **Bob Wiacek**

SUPERGIRL AND LEX LUTHOR Pin-up
By **Art Thibert**

SUPERGIRL Pin-up
By **Tom Grummett** and **Doug Hazlewood**

WORLD WITHOUT A
SUPERMAN
GRUMMETT/NAZZLEWOOD

SUPERGIRL

SUPERGIRL®
IN ACTION
GAMMILL/WACEK

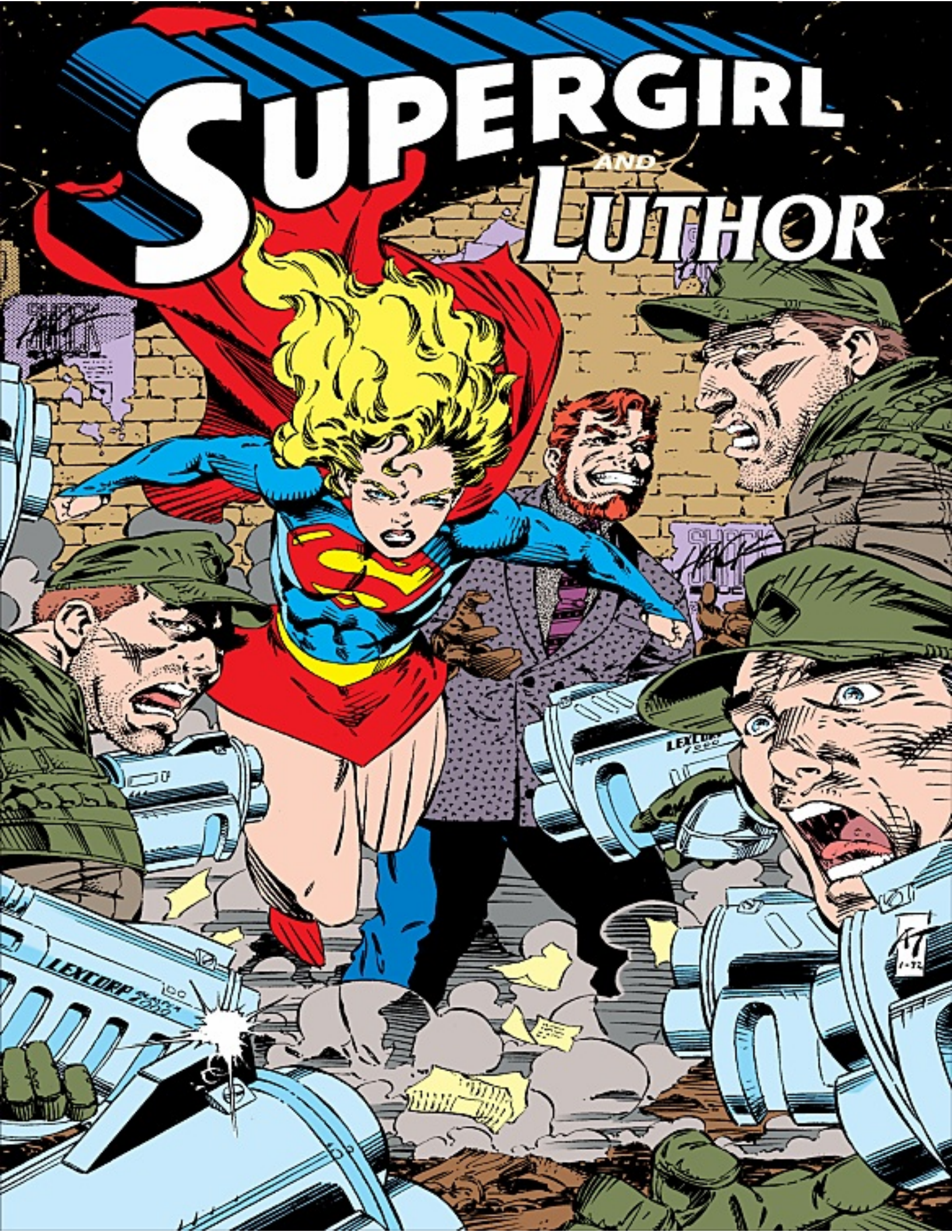
SUPERGIRL
AND
LUTHOR
LEXCORP

SUPERGIRL
TG
DH
'93

http://thenewguardians.blogspot.com.ar/

LADRON
CORPS